



EUROPEAN CENTRAL BANK

LIST OF MONETARY FINANCIAL INSTITUTIONS AND INSTITUTIONS SUBJECT TO MINIMUM RESERVES

FEBRUARY 2006

BCE ECB EZB EKT EKP





EUROPEAN CENTRAL BANK



LIST OF MONETARY FINANCIAL INSTITUTIONS AND INSTITUTIONS SUBJECT TO MINIMUM RESERVES

FEBRUARY 2006



In 2006 all ECB publications will feature a motif taken from the €5 banknote.

This paper can be downloaded from the ECB's website (<http://www.ecb.int>).

© European Central Bank, 2006

Address

Kaiserstrasse 29
60311 Frankfurt am Main, Germany

Postal address

Postfach 16 03 19
60066 Frankfurt am Main, Germany

Telephone

+49 69 1344 0

Website

<http://www.ecb.int>

Fax

+49 69 1344 6000

Telex

411 144 ecb d

All rights reserved.

Reproduction for educational and non-commercial purposes is permitted provided that the source is acknowledged.

As at end-December 2005.

ISSN 1725-3322 (online)

Contents

Section 1 Overview

Foreword	vi
Definition of terms	viii
MFI sector analyses: as at the end of December 2005	
Chart 1: The EU MFI sector by country and by category	ix
Chart 2: Percentage share of the EU MFI sector by country	x
Chart 3: Percentage share of the EU MFI sector by category	x
Chart 4: Foreign branches in the EU by country of residence and head office location	xi
MFI sector analyses: 1 January 1999 to end-December 2005	
Chart 5: Development of the EU MFI sector	xii
Chart 6: Total net change in the MFI sector by country	xii

Section 2 List of MFIs and institutions subject to minimum reserves

Euro area Member States

ECB	1
Belgium	2
Germany	5
Greece	45
Spain	47
France	57
Ireland	89
Italy	100
Luxembourg	116
Netherlands	128
Austria	136
Portugal	153
Finland	158

Non-euro area Member States

Czech Republic	165
Denmark	167
Estonia	171
Cyprus	172
Latvia	180
Lithuania	182
Hungary	184
Malta	188
Poland	189
Slovenia	202
Slovakia	203
Sweden	204
United Kingdom	208

Abbreviations

European Union Countries

BE	Belgium	CZ	Czech Republic
DE	Germany	DK	Denmark
GR	Greece	EE	Estonia
ES	Spain	CY	Cyprus
FR	France	LV	Latvia
IE	Ireland	LT	Lithuania
IT	Italy	HU	Hungary
LU	Luxembourg	MT	Malta
NL	Netherlands	PL	Poland
AT	Austria	SI	Slovenia
PT	Portugal	SK	Slovakia
FI	Finland	SE	Sweden
		UK	United Kingdom

Acceding Countries

BG	Bulgaria
RO	Romania

Others

AC	Acceding countries
ECB	European Central Bank
EU	European Union
MFIs	Monetary financial institutions
NCBs	national central banks
n/a	not applicable
ROW	Rest of the world

Section 1

Overview

Foreword

Background

The “List of Monetary Financial Institutions and institutions subject to minimum reserves” (“List of MFIs”) is published by the European Central Bank in accordance with Article 3.2 of the Regulation of the European Central Bank of 22 November 2001 concerning the consolidated balance sheet of the monetary financial institutions sector (ECB/2001/13), as amended, and Article 2.3 of the Regulation of the European Central Bank of 12 September 2003 on the application of minimum reserves (ECB/2003/9).

Aim

This publication relates to the Monetary Financial Institutions sector (MFI sector) as at the end of December 2005.

The List of MFIs comprises institutions resident in the European Union that comply fully with the definition of an MFI¹ and correspond to Sectors 121 and 122 of the European System of Accounts 1995 (ESA 95)² classification.

The objectives of the List of MFIs include enabling the production of a comprehensive and consistent balance sheet of the money-creating sector of the euro area and ensuring that the information on the statistical reporting population is as complete, accurate and homogeneous as possible. In addition to

the national central banks of the European Union and the ECB, the List of MFIs includes credit institutions (as defined in Community law), money market funds and other institutions satisfying the definition of an MFI.

Moreover, the List of MFIs is based on Article 19.1 of the Statute of the European System of Central Banks and of the European Central Bank (Statute of the ESCB), which empowers the ECB to require credit institutions established in the euro area to hold minimum reserves in pursuance of monetary policy objectives.

Branches located in the euro area of institutions without a registered office in the euro area are also subject to the Eurosystem’s minimum reserve requirements. The ECB may exempt a specific institution if it is subject to winding-up proceedings or restructuring measures, or if the application of the Eurosystem’s minimum reserve requirements to the institution concerned would not serve the intended purpose. Only institutions subject to the Eurosystem’s minimum reserve requirements are eligible to be counterparties to the Eurosystem’s monetary policy operations.

Structure

The introductory pages of this publication provide definitions of relevant terms and analyses of the MFI sector in the European Union as at the end of December 2005,

¹ See “Definition of terms and captions”.

² *The European System of Accounts 1995 (ESA 95) and Official Journal L 310, 30 November 1996.*

including developments since the start of Stage Three of Economic and Monetary Union (see Charts 1 to 6). MFIs of new Member States are included in the list as of May 2004 upon their accession to the EU.

The main body of this document provides a comprehensive listing, by country and by category, of the MFIs established in the European Union. It also states whether or not each institution is subject to the Eurosystem's minimum reserve requirements.

All the information in this publication has been provided by the national central banks of the EU Member States.

It should be noted that, in accordance with Community practice, the countries are listed using the alphabetical order of the country names in the national languages.

Status of the publication

The List of MFIs is available in the "Monetary financial institutions" part of the "Statistics/Money, banking and financial markets" section of the ECB's website (<http://www.ecb.int>).

The full list is published at the beginning of each calendar year (this is the ninth in the series) and updates are made available to the public on the last business day of each calendar month.

Procedures for monitoring and continuous checking have been established to ensure that the information contained in the List of MFIs remains up-to-date, accurate and consistent.

This publication is available only in English, with translations being left to the discretion of the national central banks of the European Union.

February 2006

Definition of terms and captions

The terms used in this publication for the categories and attributes of MFIs are defined below:

Term	Definition
EU	European Union
Euro area	The area formed by those Member States of the European Union in which the euro has been adopted as the single currency in accordance with the Treaty establishing the European Community.
Euro area Member State	A Member State of the European Union in which the euro has been adopted (see "euro area").
Non-euro area Member State	A Member State of the European Union in which the euro has not been adopted.
Eurosystem	The central banking system made up of the European Central Bank and the national central banks of those Member States of the European Union that have already adopted the euro.
Monetary financial institution (MFI)	One of a number of financial institutions which together form the money-issuing sector of the euro area. These include the Eurosystem, resident credit institutions (as defined in Community law) and all other resident financial institutions whose business is to receive deposits and/or close substitutes for deposits from entities other than MFIs and, for their own account (at least in economic terms), to grant credit and/or invest in securities. The latter group consists predominantly of money market funds.
Central bank	A national central bank of a Member State of the European Union.
Credit institution	Any institution falling under the definition contained in the Banking Coordination Directive 2000/12/EC of 20 March 2000, as amended by Directive 2000/28/EC of 18 September 2000 (including the exempt credit institutions), namely "(a) an undertaking whose business is to receive deposits or other repayable funds from the public and to grant credits for its own account; or (b) an electronic money institution within the meaning of Directive 2000/46/EC of the European Parliament and of the Council of 18 September 2000 on the taking up, pursuit and prudential supervision of the business of electronic money institutions".
Money market fund	A collective investment undertaking, the issued units of which are close substitutes, in terms of liquidity, for deposits and which primarily invests in money market instruments and/or in other transferable debt instruments with a residual maturity of up to and including one year, and/or in bank deposits, and/or which pursues a rate of return that approaches the interest rates on money market instruments. For non-euro area Member States (see "non-euro area Member State"), it should be noted that the applicable national legislation may differ from the provisions of ECB Regulation ECB/1998/16.
Other institution	Any other resident financial institution which fulfils the definition of an MFI, irrespective of the nature of its business.
Foreign branch	An institution falling under the definition contained in the Banking Coordination Directive 2000/12/EC of 20 March 2000, namely "a place of business which forms a legally dependent part of a credit institution and which carries out directly all or some of the transactions inherent in the business of credit institutions; any number of places of business set up in the same Member State by a credit institution with headquarters in another Member State shall be regarded as a single branch".
Caption	Definition
MFI ID	The unique code which identifies each MFI.
NAME	The full registered name of the MFI.
ADDRESS	The address of the MFI, comprising the name of the street and the number of the building.
POSTAL	The postal code corresponding to the address of the MFI.
CITY	The town or city in which the MFI is located.
HEAD OFFICE	The country in which the head office of the MFI is located, given as the corresponding two-digit ISO code, and the full registered name of the head office. (These two items are only necessary in the case of foreign branches.)
RES	The status of each MFI in terms of whether or not it is legally subject to minimum reserve requirements in accordance with Article 19.1 of the Statute of the ESCB.

MFI sector analyses

As at end-December 2005

Chart 1 The EU MFI sector by country and by category

	All MFIs	Category						
		Central Bank	Credit Institutions		Money Market Funds		Other Institutions	
			Number	% of all MFIs ²	Number	% of all MFIs ²	Number	% of all MFIs ²
Euro area¹	1	1	0	0.0%	0	0.0%	0	0.0%
Belgium	117	1	100	85.5%	16	13.7%	0	0.0%
Germany	2148	1	2089	97.3%	58	2.7%	0	0.0%
Greece	95	1	62	65.3%	32	33.7%	0	0.0%
Spain	507	1	348	68.6%	158	31.2%	0	0.0%
France	1491	1	854	57.3%	634	42.5%	2	0.1%
Ireland	320	1	78	24.4%	241	75.3%	0	0.0%
Italy	851	1	792	93.1%	58	6.8%	0	0.0%
Luxembourg	554	1	157	28.3%	396	71.5%	0	0.0%
Netherlands	411	1	401	97.6%	7	1.7%	2	0.5%
Austria	831	1	818	98.4%	12	1.4%	0	0.0%
Portugal	191	1	186	97.4%	4	2.1%	0	0.0%
Finland	393	1	363	92.4%	29	7.4%	0	0.0%
Euro area total	7910	13	6248	79.0%	1645	20.8%	4	0.1%
Czech Republic	65	1	56	86.2%	8	12.3%	0	0.0%
Denmark	200	1	197	98.5%	2	1.0%	0	0.0%
Estonia	25	1	11	44.0%	4	16.0%	9	36.0%
Cyprus	392	1	391	99.7%	0	0.0%	0	0.0%
Latvia	60	1	25	41.7%	1	1.7%	33	55.0%
Lithuania	80	1	77	96.3%	2	2.5%	0	0.0%
Hungary	236	1	214	90.7%	21	8.9%	0	0.0%
Malta	24	1	19	79.2%	4	16.7%	0	0.0%
Poland	737	1	730	99.1%	6	0.8%	0	0.0%
Slovenia	27	1	25	92.6%	1	3.7%	0	0.0%
Slovakia	33	1	23	69.7%	9	27.3%	0	0.0%
Sweden	233	1	200	85.8%	31	13.3%	1	0.4%
United Kingdom	440	1	400	90.9%	39	8.9%	0	0.0%
EU total	10462	26	8616	82.4%	1773	16.9%	47	0.4%

¹ The European Central Bank

² Refers to “% of all MFIs” in the national MFI sector.

Chart 2 Percentage share of the EU MFI sector by country

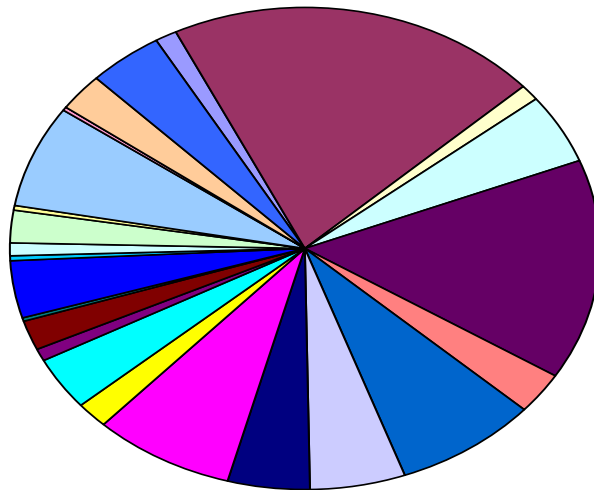

BE	DE	GR	ES	FR	IE	IT	LU	NL	AT	PT	FI	CZ	DK
EE	CY	LV	LT	HU	MT	PL	SI	SK	SE	UK			

BE	1 %	NL	4 %	LV	1 %	UK	4 %
DE	21 %	AT	8 %	LT	1 %		
GR	1 %	PT	2 %	HU	2 %		
ES	5 %	FI	4 %	MT	0 %		
FR	15 %	CZ	1 %	PL	7 %		
IE	3 %	DK	2 %	SI	0 %		
IT	8 %	EE	0 %	SK	0 %		
LU	5 %	CY	4 %	SE	2 %		

Chart 3 Percentage share of the EU MFI sector by category

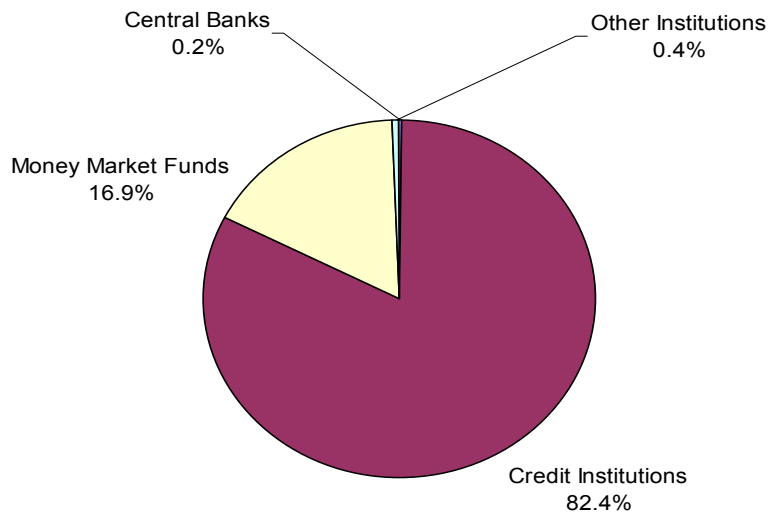

Chart 4 Foreign branches in the EU by country of residence and head office location

		EU25																								
		Euro area												Non-euro area												
Country of residence	Total	BE	DE	GR	ES	FR	IE	IT	LU	NL	AT	PT	FI	CZ	DK	EE	CY	LV	LT	HU	MT	PL	SI	SK	SE	UK
	BE	37		7		2	10			2	9															
DE	69	2		1	1	16	3	4	1	13	10		1		3			1							1	12
GR	19		4		1	4		1	1	1	1						2									4
ES	57	2	8			18	1	3	3	5		6			1										1	9
FR	51	3	12		6		2	5	2	4		4													2	11
IE	30	3	3		2	4			3	4																11
IT	58	1	15		4	16	3		1	6	2											1				9
LU	33	1	17		5			2				2	1												1	4
NL	2		1																							1
AT	24	1	13			1	1	1	1	3															1	2
PT	24	2	2		8	5	1		2	1																3
FI	19		3			1									1										12	2
CZ	12	1	3			1				2	3													1		1
DK	16		1							1															12	2
EE	4		1									1						2								2
CY	4			1		1																				2
LV	1												1													
LT	2		1									1														
HU	0																									
MT	0																									
PL	6		1			3										2										
SI	3										3															
SK	5		1							1		1			1											1
SE	20		4			2	1		1	1		2			3											6
UK	82	4	17	5	5	14	5	10	1	7	2	4	1		2		2								3	
Total	578	20	114	7	29	101	17	26	18	58	21	17	8	1	12	0	4	3	0	0	0	0	1	1	33	87

Readers guide:

Belgium has 37 foreign branches resident in the EU, of which 10 have their head office in France.

Seven German MFIs have established a foreign branch in Belgium.

MFI sector analyses

1 January 1999 to end-December 2005

Chart 5 Development of the EU MFI sector (number outstanding at end-month)

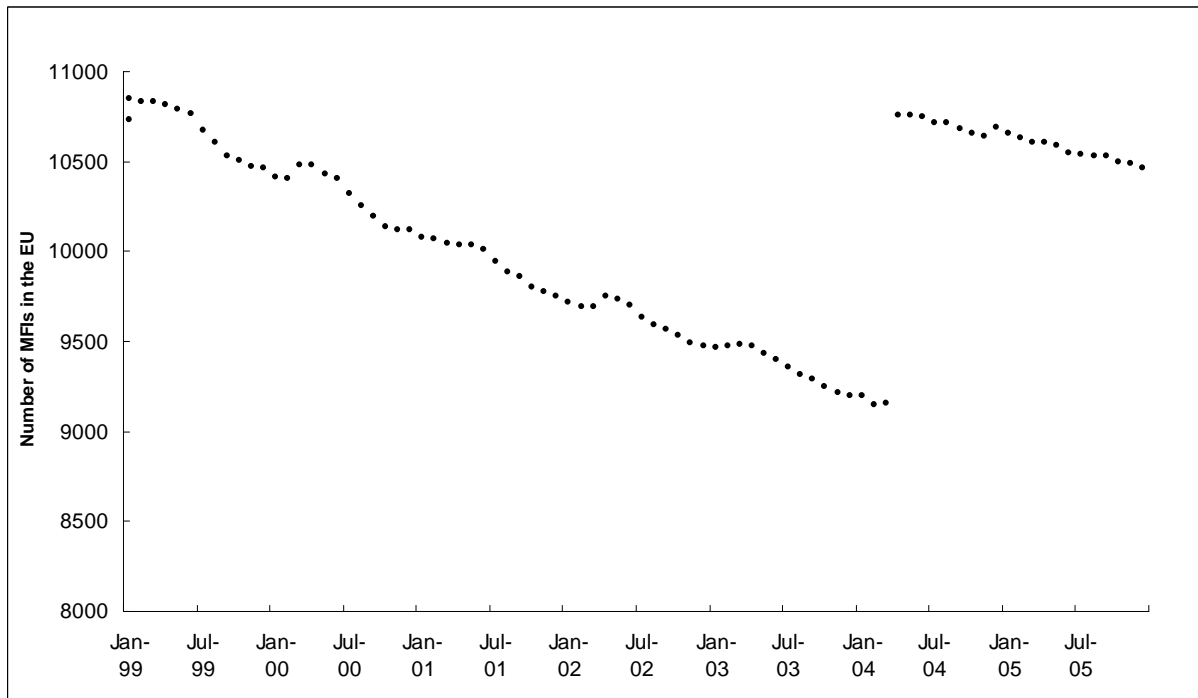

The break in the series results from the inclusion of new Member States MFIs in the list as of May 2004.

Chart 6 Total net change in the national MFI sector by country since start of MU ¹

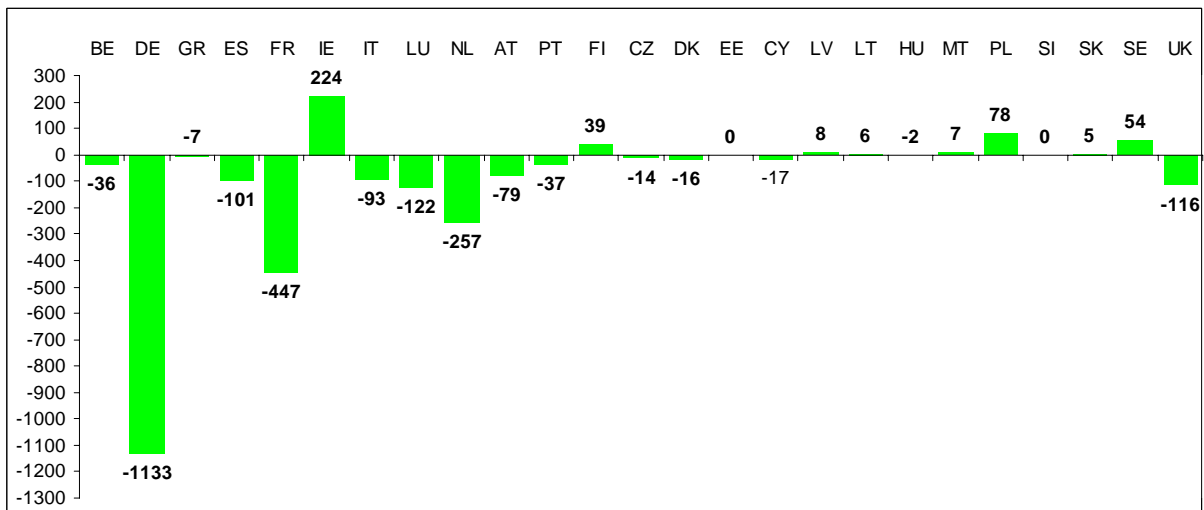

¹ MFIs of new Member States are included in the list as of May 2004 upon their accession to the EU. For these countries the end-2005 data is compared with the data as of May 2004.

Section 2

**List of Monetary Financial Institutions
and institutions subject to minimum reserves**

MFI ID	NAME	ADDRESS	POSTAL	CITY	HEAD OFFICE	RES*
EURO AREA						
Central Banks						
EUROAREAECB	European Central Bank	Kaiserstrasse 29	60311	Frankfurt am Main		No

Total number of Central Banks : 1

TOTAL number of Monetary Financial Institutions in Euro area : 1

MFI ID	NAME	ADDRESS	POSTAL	CITY	HEAD OFFICE	RES*
BELGIUM						
Central Banks						
BENBBEBEBB	Banque Nationale de Belgique	Boulevard de Berlaimont 14	1000	Bruxelles		No
Total number of Central Banks : 1						
Credit Institutions						
BEAACABE41	Aachener Bank eG	Aachener Strasse 24a	4700	Eupen	DE Aachener Bank eG	Yes
BEDEPFBE1	Aareal Bank AG	Rue Guimard 7	1040	Bruxelles	DE Aareal Bank AG	Yes
BEABNABEBR	ABN AMRO Bank	Rue de la Chancellerie 17A	1000	Bruxelles	NL ABN AMRO Bank N.V.	Yes
BEABERBE21	Antwerps Beroepskrediet	Frankrijklei 136	2000	Antwerpen		Yes
BEARSPBE22	Argenta Spaarbank NV	Belgiëlei 49-53	2018	Antwerpen		Yes
BEWAFABEBB	Attijariwafa Bank	Boulevard Maurice Lemonnier 128	1000	Bruxelles	MA Wafabank	Yes
BEANYPBE22	AXA Bank Belgium	Grote Steenweg 214	2600	Berchem		Yes
BEBMPBBEBB	Banca Monte Paschi Belgio	Rue Joseph II 24	1000	Bruxelles		Yes
BEBBVABEBB	Banco Bilbao Vizcaya Argentaria	Avenue des Arts 43	1040	Bruxelles	ES Banco Bilbao Vizcaya Argentaria, S.A.	Yes
BECENTBEBR	Banco Santander Central Hispano	Rue de la Loi 227	1040	Bruxelles	ES Banco Santander Central Hispano, S.A.	Yes
BECOUIBE21	Bank Corluy, Effectenbankiers	Belgiëlei 153	2018	Antwerpen		Yes
BEJVABE22	Bank J. Van Breda en C°	Plantin en Moretuslei 295	2140	Borgerhout		Yes
BEBOFABE3X	Bank of America, National Association	Henrijean House, Uitbreidingstraat 180	2600	Antwerpen	US Bank of America National Association	Yes
BEBARBBEBB	Bank of Baroda	Rue de la Loi 28	1040	Bruxelles	IN Bank of Baroda	Yes
BEIRVTBEBB	Bank of New York	Avenue des Arts 35	1040	Bruxelles	US Bank of New York	Yes
BEFFFFBEFF	Bank of Scotland	Uitbreidingstraat 84	2600	Antwerpen	GB Bank of Scotland	Yes
BEBLGOBEBB	Banque Belgoise	Cantersteen 1	1000	Bruxelles		Yes
BEBCDMBEBB	Banque Chaabi du Maroc	Boulevard du Midi 62	1000	Bruxelles	FR Banque Chaabi du Maroc	Yes
BECOVEBE71	Banque Covefi	rue de Gategnies 4	7500	Tournai	FR Banque Covefi - Covefi	Yes
BECPDHBE71	Banque CPH	Rue Perdue 7	7500	Tournai		Yes
BECPBQBE51	Banque de Crédit Professionnel	Rue des Croisiers 41	5000	Namur		Yes
BEBPOTBEB1	Banque de la Poste	Rue des Colonies 56	1000	Bruxelles		Yes
BEDEGRBEBB	Banque Degroof SA	Rue de l'Industrie 44	1040	Bruxelles		Yes
BEDELEBE22	Banque Delen & de Schaetzen	Jan Van Rijswijcklaan 184	2020	Antwerpen		Yes
BEADIABE22	Banque diamantaire anversoise	Pelikaanstraat 54	2018	Antwerpen		Yes
BEPRIBBEBB	Banque Privée Edmond de Rothschild Europe	Avenue Louise 480	1050	Bruxelles	LU Banque Privée Edmond de Rothschild Europe	Yes
BEGGGGBEGG	Banque Transatlantique Belgium SA	Rue De Crayer 14	1000	Bruxelles		Yes
BEBHBEBEB1	BHW Bausparkasse A.G.	Avenue du Port 86 C	1000	Bruxelles	DE BHW Bausparkasse AG	Yes
BEHHHHBEHH	BinckBank NV	De Keyserlei 58	2018	Antwerpen	NL BinckBank N.V.,	Yes
BEBNPABEBB	BNP Paribas	Avenue Louise 489	1050	Bruxelles	FR Bnp paribas	Yes
BEBPPBBEB1	BNP Paribas Private Bank	Avenue Louise 489	1050	Bruxelles	FR BNP Paribas Private Bank	Yes
BEPARBBEBZ	BNP Paribas Securities Services	Avenue Louise 489	1050	Bruxelles	FR Bnp Paribas Securities Services	Yes
BEYBBBEBB	Byblos Bank Europe	Rue Montoyer 10	1000	Bruxelles		Yes
BECEVTBE71	Caisse d'épargne de la Ville de Tournai	Vieux Marché aux Poteries 16	7500	Tournai		Yes
BECRLYBEBB	Calyon	Drève du Prieuré 19	1160	Bruxelles	FR Calyon	Yes
BECREGBEBB	CBC Banque	Grand-Place 5	1000	Bruxelles		Yes
BESPAABE22	CENTEA	Mechelsesteenweg 180	2018	Antwerpen		Yes
BECEKVBEB1	Centrale Kredietverlening	Holstraat 59	8790	Waregem		Yes
BECTBKBE1	Citibank Belgium	Boulevard Général Jacques 263 g	1050	Bruxelles		Yes
BECITIBEBX	Citibank International plc	Boulevard Général Jacques 263g	1050	Bruxelles	GB Citibank International plc	Yes
BECOBABEBX	Commerzbank Aktiengesellschaft	Boulevard Louis Schmidt 87	1040	Bruxelles	DE Commerzbank AG	Yes
BECOBABEBB	Commerzbank Belgium	Boulevard Louis Schmidt 87	1040	Bruxelles		Yes
BEBCRTBEB1	Cortal Consors	Rue Royale 145	1000	Bruxelles	FR Cortal Consors	Yes
BENICABEBB	Crédit Agricole SA	Boulevard Sylvain Dupuis 251	1070	Bruxelles		Yes
BEBKCPBEBB	Crédit professionnel	Avenue des Arts 6-9	1210	Bruxelles		Yes
BECBCPBEB1	Crédit Professionnel du Brabant - Banque SC	Boulevard du Régent 58	1000	Bruxelles		Yes
BECPIBEB71	Crédit Professionnel Interfédéral	Rue de la Station 40	7700	Mouscron		Yes
BEBNAGBEBB	Delta Lloyd Bank SA	Avenue de l'Astronomie 23	1210	Bruxelles		Yes
BEDHBNBEBB	Demir-Halk Bank (Nederland) N.V.	Rue Royale 168	1000	Bruxelles	NL Demir-Halk Bank (Nederland) N.V.	Yes
BEDEUTBEBE	Deutsche Bank Aktiengesellschaft	Avenue Marnix 17	1050	Bruxelles	DE Deutsche Bank AG	Yes
BEBDCHBE22611	Deutsche Bank S.A.	Avenue Marnix 13-15	1000	Bruxelles		Yes
BEARTEBEBB	Dexia Banque Belgique	Boulevard Pachéco 44	1000	Bruxelles		Yes
BEDIERBE22	Dierickx, Leys & Cie Effectenbank	Kasteelpleinstraat 44	2000	Antwerpen		Yes
BEDRESBEBX	Dresdner Bank AG	Rue du Luxembourg 14 A	1000	Bruxelles	DE Dresdner Bank AG	Yes
BEETHIBE21	ETHIAS Banque	Avenue de l'Astronomie 19	1210	Bruxelles		Yes
BEEUUNBEB1	Eural	WTC-Tour 1, Boulevard du Roi Albert II 30	1000	Bruxelles		Yes

MFI ID	NAME	ADDRESS	POSTAL	CITY	HEAD OFFICE	RES*
BEMGTCBEBE	Euroclear Bank	Boulevard du Roi Albert II 1	1210	Bruxelles		Yes
BEEURBBE99	Europabank	Burgstraat 170	9000	Gent		Yes
BEFVLBBE21	F. van Lanschot Bankiers België	Albert Coveliersstraat 15	2600	Antwerpen (Berchem)		Yes
BEFORDBE21	FCE Bank plc	Groenenborgerlaan 16	2610	Wilrijk (Antwerpen)	GB FCE Bank plc	Yes
BEFKVBEBE81	Federale Kas voor het Beroepskrediet	Doorniksestraat 38	8500	Kortrijk		Yes
BEFBHLBE22	Finansbank (Holland) N.V.	Frankrijklei 121	2000	Antwerpen	NL Finansbank (Holland) N.V.	Yes
BEGEBABEBB	Fortis Banque	Montagne du Parc 3	1000	Bruxelles		Yes
BEGOFFBE22	Goffin Bank NV	Verlorenbroodstraat 120	9820	Merelbeke		Yes
BEHABBBEB1	Habib Bank Limited	Rue de la Loi, 19	1040	Bruxelles	PK Habib Bank Limited	Yes
BEHSBCBEBB	HSBC Bank plc	Avenue de Tervueren 270	1150	Bruxelles	GB HSBC Bank plc	Yes
BECCFRBEBB	HSBC France	Avenue de Tervueren 270	1150	Bruxelles	FR HSBC France	Yes
BEBBRUBEBB	ING Belgique SA	Avenue Marnix 24	1000	Bruxelles		Yes
BEJPMGBEBB	J.P. Morgan International Bank Limited	Boulevard du Roi Albert II 1	1210	Bruxelles	GB JP Morgan International Bank	Yes
BECHASBEBX	JPMorgan Chase Bank	Boulevard du Roi Albert II 1	1210	Bruxelles	US JPMorgan Chase Bank	Yes
BEKREDBEBB	KBC Bank NV	Avenue du Port 2	1080	Bruxelles		Yes
BEKECOBE21	Kempen Capital Management NV	Frankrijklei 103	2000	Antwerpen	NL Dexia Bank Nederland N.V.	Yes
BEKEYTBEB1	Keytrade Bank S.A.	Boulevard du Souverain 100	1170	Bruxelles		Yes
BECLIQBEB1	LCH.Clearnet SA	Palais de la Bourse, place de la Bourse	1000	Bruxelles	FR Banque centrale de compensation	Yes
BELOYDBEBB	Lloyds TSB Bank plc	Avenue de Tervueren 2	1040	Bruxelles	GB Lloyds TSB Bank plc	Yes
BEMDEKBE21	Middenstands Deposito- en Kredietkantoor	Onze-Lieve-Vrouwstraat 114	2800	Mechelen		Yes
BEDNIBBE21	NIB Capital Bank N.V.	Rue de la Sciences 41	1040	Bruxelles	NL NIB Capital Bank N.V.	Yes
BEBMOVBE91	Onderling Beroepskrediet	Graaf van Vlaanderenplein 19	9000	Gent		Yes
BEOOBEBE91	Oostvlaams Beroepskrediet	Dokter Armand Rubbensstraat 45	9240	Zele		Yes
BEPULBEBB	Puilaetco - Private Bankers SA	Avenue Herrmann Debroux 46	1160	Bruxelles		Yes
BEDEWABEBB	Puilaetco Dewaay Private Bankers SA	Avenue de Tervueren 270	1150	Bruxelles		Yes
BERABOBE22	Rabobank Nederland, C.V.	Rubens 2000 - Blok D, Uitbreidingstraat 86	2600	Berchem-Antwerpen	NL Coöperatieve Centrale Raiffeisen-Boerenleenbank B.A.	Yes
BEASSUBEB1	Record Banque SA	Avenue Henri Matisse 16	1140	Bruxelles		Yes
BEROBEBEBB	Robeco Direct NV	Avenue Louise 81	1050	Bruxelles	NL Robeco Bank Holding B.V.	Yes
BEBSCHBEBB	Santander Benelux SA	Rue de la Loi 227	1040	Bruxelles		Yes
BEDMARBE91	SG Bank De Maertelaere	Rijsenbergstraat 148	9000	Gent		Yes
BESHIZBEB1	Shizuoka Bank (Europe)	Avenue Louise 283	1050	Bruxelles		Yes
BESGABBEB2	Société Générale	Tour Bastion, place du Champ de Mars 5	1050	Bruxelles	FR Societe generale	Yes
BESBINBE2X	State Bank of India	Korte Herentalsestraat 3	2018	Antwerpen	IN State Bank of India	Yes
BESBOSBEB1	State Street Bank Europe Ltd	Chaussée de Wavre 1789	1160	Bruxelles	GB State Street Bank Europe Ltd	Yes
BESMBCBEBB	Sumitomo Mitsui Banking Corporation	Avenue des Arts 58	1000	Bruxelles	JP Sumitomo Mitsui Banking Corporation	Yes
BEIRVTBEB1	The Bank of New York (Luxembourg)	Avenue des Arts 35	1040	Bruxelles	LU The Bank of New York (Luxembourg) S.A.	Yes
BEBOTKBEBX	The Bank of Tokyo-Mitsubishi, Limited	Avenue des Arts 58	1000	Bruxelles	JP The Bank of Tokyo-Mitsubishi, Limited	Yes
BETRIOBE91	Triodosbank	Hoogstraat 139	1000	Brussel	NL Triodos Bank N.V.	Yes
BEUBSWBEBB	UBS Belgium S.A.	Avenue de Tervueren 300	1150	Bruxelles		Yes
BEUTWBEBB	United Taiwan Bank	Avenue des Arts 27	1040	Bruxelles		Yes
BEVAPEBE21	van de Put & C°, Effectenbank - Banque de titres	Van Putleij 74/76	2018	Antwerpen		Yes
BEVDSPBE91	VDK Spaarbank	Sint-Michielsplein 16	9000	Gent		Yes
BEVOWABEB1	Volkswagen Bank GmbH	Pegasuspark, De Kleetlaan 5	1831	Diegem	DE Volkswagen Bank GmbH	Yes
BEWESBBE81	West-Vlaamse Bank	Adriaan Willaertstraat 9	8000	Brugge		Yes

Total number of Credit Institutions : 100

Money Market Funds

BE1991003822	DEWAAY SICAV (Euro Short)	Avenue du Port 86C	1000	Bruxelles		No
BE1991003871	DEWAAY SICAV (Short term USD)	Avenue du Port 86C	1000	Bruxelles		No
BE2000046414	DEXIA ALLOC (Cash Plan)	Avenue Livingstone 6	1000	Bruxelles		No
BE2000046422	DEXIA ALLOC (Cash Plus)	Avenue Livingstone 6	1000	Bruxelles		No
BE2000046406	DEXIA ALLOC (Cash Short)	Avenue Livingstone 6	1000	Bruxelles		No
BE1991006627	HERMES (Hermes Euro Cash)	Korte Klarenstraat 1	2000	Antwerpen		No
BE1992008028	KBC MULTI CASH (CAD)	Avenue du Port 2	1080	Bruxelles		No
BE1994008075	KBC MULTI CASH (Euro)	Avenue du Port 2	1080	Bruxelles		No
BE1992008051	KBC MULTI CASH (USD)	Avenue du Port 2	1080	Bruxelles		No
BE2000046240	KBC MULTI CASH CZOB (CZK)	Avenue du Port 2	1080	Bruxelles		No
BE2002068309	KBC MULTI CASH CZOB (SKK)	Avenue du Port 2	1080	Bruxelles		No
BE2004082720	LUTANES INVESTMENTS (Lutanes Money Market)	Boulevard du Roi Albert II 1	1210	Bruxelles		No

MFI ID	NAME	ADDRESS	POSTAL	CITY	HEAD OFFICE	RES*
BE1992009802	NAGEL INSTITUTIONAL INVEST (Money Market)	Avenue de l'Astronomie 23	1210	Bruxelles		No
BE2004082704	PARICOR (Trésor Première Euro)	Rue Royale 180	1000	Bruxelles		No
BE1992010214	PETERCAM ASSET MANAGEMENT (PAM Treasury)	Place Sainte-Gudule 19	1000	Bruxelles		No
BE2004078447	PRIVILEGED PORTFOLIO CASH	Avenue du Port 2	1080	Bruxelles		No

Total number of Money Market Funds : 16

TOTAL number of Monetary Financial Institutions in Belgium : 117

MFI ID	NAME	ADDRESS	POSTAL	CITY	HEAD OFFICE	RES*
GERMANY						
Central Banks						
DE06999	Deutsche Bundesbank	Wilhelm-Epstein-Str. 14	60006	Frankfurt am Main		No
Total number of Central Banks : 1						
Credit Institutions						
DE01581	Aachener Bank eG	Theaterstr. 5	52001	Aachen		Yes
DE07827	Aachener Bausparkasse AG	Theaterstr. 92-94	52001	Aachen		Yes
DE03472	Aareal Bank AG	Paulinenstr. 15	65011	Wiesbaden		Yes
DE05745	Aareal Hyp AG	Steubenstr. 5	65189	Wiesbaden		Yes
DE05754	ABC International Bank plc, Zweigniederlassung Frankfurt am Main	Neue Mainzer Str. 75	60076	Frankfurt am Main	GB ABC International Bank	Yes
DE03351	ABC Privatkunden-Bank GmbH	Friedrichstr. 194-199	10109	Berlin		Yes
DE03966	ABN AMRO Bank (Deutschland) AG	Theodor-Heuss-Allee 80	60001	Frankfurt am Main		Yes
DE05644	ABN AMRO Bank N.V., Niederlassung Deutschland	Theodor-Heuss-Allee 80	60001	Frankfurt am Main	NL ABN AMRO Bank N.V.	Yes
DE05757	ABN AMRO Mellon Global Securities Services B.V. Niederlassung Frankfurt	An der Welle 8	60322	Frankfurt am Main	NL ABN AMRO Mellon Global Securities Services B.V.	Yes
DE01808	Abtsgmünder Bank - Raiffeisen - eG	Hauptstr. 13	73451	Abtsgmünd		Yes
DE05678	Agricultural Bank of Greece, S. A., Frankfurt Branch	Mainzer Landstraße 47	60329	Frankfurt am Main	GR Agricultural Bank of Greece, S.A.	Yes
DE03475	AKA Ausfuhrkredit-GmbH	Große Gallusstr. 1-7	60001	Frankfurt am Main		Yes
DE05679	Akbank T.A.S. Niederlassung Deutschland	Kaiserstraße 9	60311	Frankfurt am Main	TR Akbank T.A.S.	Yes
DE04090	Aktivbank AG	Stuttgarter Str. 20-22	75101	Pforzheim		Yes
DE01344	Allgäuer Volksbank eG Kempten-Sonthofen	Rathausplatz 12	87416	Kempten, Allgäu		Yes
DE04002	Allgemeine Beamten Kasse Kreditbank GmbH	Invalidenstr. 28	10104	Berlin		Yes
DE03256	Allgemeine Hypothekbank Rheinboden AG	Bockenheimer Landstr. 25	60075	Frankfurt am Main		Yes
DE05768	Allianz Arena Payment GmbH	Werner-Heisenberg-Allee 25	80939	München		Yes
DE07822	Allianz Dresdner Bauspar AG	Am Sonnenplatz 1	61116	Bad Vilbel		Yes
DE05747	Allied Irish Banks plc. Zweigniederlassung Frankfurt	Reuterweg 49	60323	Frankfurt am Main	IE Allied Irish Banks plc	Yes
DE07819	Alte Leipziger Bauspar AG	Alte Leipziger-Platz 1	61403	Oberursel, Taunus		Yes
DE00024	American Express Bank GmbH	Theodor-Heuss-Allee 112	60036	Frankfurt am Main		Yes
DE05759	Anglo-Romanian Bank Ltd. Niederlassung Frankfurt	Wiesenu 1	60323	Frankfurt am Main	GB Anglo-Romanian Bank Ltd.	Yes
DE00184	Anton Hafner OHG	Maximilianstr. 29	86150	Augsburg		Yes
DE05612	Arab Bank AG	Feuerbachstr. 26-32	60001	Frankfurt am Main		Yes
DE03345	Augsburger Aktienbank AG	Halderstr. 21	86001	Augsburg		Yes
DE02110	Augusta-Bank eG Raiffeisen-Volksbank	Schießgrabenstr. 10	86012	Augsburg		Yes
DE03443	AUMA KREDITBANK GMBH & CO. KG, Bank für Finanzierungen	Bahnhofstr. 2	76850	Annweiler am Trifels		Yes
DE04025	Australia and New Zealand Banking Group Ltd. Niederlassung Frankfurt am Main	Mainzer Landstr. 61	60329	Frankfurt am Main	AU Australia and New Zealand Banking Group Ltd.	Yes
DE03257	AXA Bank AG	Colonia Allee 10-20	50443	Köln		Yes
DE00272	B. Metzler seel. Sohn & Co. KGaA	Große Gallusstr. 18	60605	Frankfurt am Main		Yes
DE05656	Baader Service Bank GmbH	Weihenstephaner Str. 4	85716	Unterschleißheim		Yes
DE04132	Bad Waldseer Bank eG	Grabmühlweg 1	88331	Bad Waldsee		Yes
DE02817	BAG Bankaktiengesellschaft	Gabelsbergerstr. 1a	59061	Hamm, Westf.		Yes
DE02252	Bamberger Bank eG Raiffeisen-Volksbank	Willy-Lessing-Str. 2	96014	Bamberg		Yes
DE05708	Banc of America Securities Limited, Zweigniederlassung Frankfurt	Grüneburgweg 16	60322	Frankfurt am Main	GB Banc of America Securities Ltd	Yes
DE04059	Banca di Roma S.p.A. Zweigniederlassung Frankfurt am Main	An der Welle 5	60114	Frankfurt am Main	IT Banca di Roma Spa	Yes
DE04039	Banca Monte dei Paschi di Siena S.p.A. Niederlassung Frankfurt am Main	Neue Mainzer Str. 26	60048	Frankfurt am Main	IT Banca Monte dei Paschi di Siena Spa	Yes
DE05606	Banca Popolare di Bergamo S.p.A. Niederlassung München	Prannerstr. 11	80077	München	IT Banca Popolare di Bergamo Spa	Yes
DE00137	Banco do Brasil S.A. Zweigniederlassung Frankfurt/Main	Eschersheimer Landstr. 55	60003	Frankfurt am Main	BR Banco do Brasil S.A.	Yes
DE03507	Banco Santander Central Hispano, S.A., Filiale Frankfurt	Eschersheimer Landstr. 25-27	60313	Frankfurt am Main	ES Banco Santander Central Hispano, S.A.	Yes
DE01718	Bank 1 Saar eG	Kaiserstr. 20	66026	Saarbrücken		Yes
DE00120	Bank Companie Nord AG	Wall 55	24012	Kiel		Yes

MFI ID	NAME	ADDRESS	POSTAL	CITY	HEAD OFFICE	RES*
DE01361	Bank für Haus- und Grundbesitz eG Hausbank München	Sonnenstr. 13	80043	München		Yes
DE03492	Bank für Kirche und Caritas eG	Kamp 17	33044	Paderborn		Yes
DE00022	Bank für Sozialwirtschaft AG	Wörthstr. 15-17	50443	Köln		Yes
DE03061	Bank im Bistum Essen eG	Gildehofstr. 2	45008	Essen		Yes
DE04072	Bank Julius Bär (Deutschland) AG	Friedrich-Ebert-Anlage 49 (Messeeturm)	60061	Frankfurt am Main		Yes
DE00131	Bank Melli Iran	Holzbrücke 2	20421	Hamburg	IR Bank Melli Iran	Yes
DE00126	Bank of America National Association Frankfurt Branch/Filiale Frankfurt am Main	Grüneburgweg 16	60037	Frankfurt am Main	US Bank of America National Association	Yes
DE04062	BANK OF CHINA LIMITED Zweigniederlassung Frankfurt am Main Frankfurt Branch	Bockenheimer Landstr. 39	60075	Frankfurt am Main	CN BANK OF CHINA LIMITED	Yes
DE05666	Bank of Scotland - Zweigniederlassung Frankfurt	Goetheplatz 4	60064	Frankfurt am Main	GB Bank of Scotland	Yes
DE00132	Bank Saderat Iran Zweigniederlassung Hamburg	Deichstr. 11	20459	Hamburg	IR Bank Saderat Iran	Yes
DE00197	Bank Schilling & Co AG	Am Marktplatz 10	97755	Hammelburg		Yes
DE03996	Bank Sepah-Iran Filiale Frankfurt	Hafenstr. 54	60037	Frankfurt am Main	IR Bank Sepah-Iran	Yes
DE05741	Bank Vontobel Österreich AG Niederlassung München	Möhlstr. 9	81675	München	AT Bank Vontobel Österreich AG	Yes
DE05617	Bankgesellschaft Berlin AG	Alexanderplatz 2	10838	Berlin		Yes
DE00187	Bankhaus August Lenz & Co. AG	Holbeinstr. 11	80083	München		Yes
DE00161	Bankhaus Bauer AG	Lautenschlagerstr. 22	70003	Stuttgart		Yes
DE00286	Bankhaus C.L. Seeliger	Lange Herzogstr. 63	38288	Wolfenbüttel		Yes
DE00219	Bankhaus Carl F. Plump & Co. KG	Am Markt 19	28025	Bremen		Yes
DE00169	Bankhaus E. Mayer AG	Friedrichring 30	79002	Freiburg im Breisgau		Yes
DE00163	Bankhaus Ellwanger & Geiger KG	Torstr. 15	70003	Stuttgart		Yes
DE00168	Bankhaus Gebr. Martin AG	Kirchstr. 35	73008	Göppingen		Yes
DE02668	Bankhaus Halbbaum AG & Co. KG	Rathenaustr. 7	30025	Hannover		Yes
DE00164	Bankhaus J. Faißt oHG	Hauptstr. 43-45	77706	Wolfach		Yes
DE00155	Bankhaus Lampe KG	Alter Markt 3	33503	Bielefeld		Yes
DE00281	Bankhaus Löbbecke GmbH & Co. KG	Fasanenstr. 76/77	10593	Berlin		Yes
DE00204	Bankhaus Ludwig Sperrer KG	Marienplatz 5/6	85317	Freising		Yes
DE00178	Bankhaus Max Flessa KG	Luitpoldstr. 2-6	97402	Schweinfurt		Yes
DE00053	Bankhaus Neelmeyer AG	Am Markt 14-16	28074	Bremen		Yes
DE00213	Bankhaus Oswald Kruber GmbH & Co. KG	Bondickstr. 22	13444	Berlin		Yes
DE00307	Bankhaus Werhahn KG	Königstr. 1	41401	Neuss		Yes
DE00258	Bankhaus Wölbern & Co (AG & Co. KG)	Am Sandtorkai 54	20422	Hamburg		Yes
DE02340	Bankverein Bebra eG	Amalienstr. 6-8	36171	Bebra		Yes
DE00093	Bankverein Werther AG	Ravensberger Str. 23	33819	Werther, Westfalen		Yes
DE05706	Banque Fédérative du Crédit Mutuel Zweigniederlassung Frankfurt am Main	Wilhelm-Leuschner-Str. 9-11	60329	Frankfurt am Main	FR Banque Fédérative du Crédit Mutuel	Yes
DE03510	Banque PSA Finance S.A. Niederlassung Deutschland	Werner-Heisenberg-Str. 2	63236	Neu-Isenburg	FR Banque PSA finance	Yes
DE00130	Barclays Bank plc Frankfurt Branch	Bockenheimer Landstr. 38-40	60323	Frankfurt am Main	GB Barclays Bank plc	Yes
DE07830	Bausparkasse Mainz AG	Kantstr. 1	55004	Mainz		Yes
DE07803	Bausparkasse Schwäbisch Hall AG, Bausparkasse der Volksbanken und Raiffeisenbanken	Crailsheimer Str. 52	74520	Schwäbisch Hall		Yes
DE03628	Bayerische Bodenseebank - Raiffeisen - eG	Inselgraben 2	88102	Lindau		Yes
DE00008	Bayerische Hypo- und Vereinsbank AG	Am Tucherpark 16	80075	München		Yes
DE00317	Bayerische Landesbank	Brienner Str. 18	80277	München		Yes
DE07812	Bayerische Landesbausparkasse, Anstalt der Bayerischen Landesbank	Arnulfstr. 50	80280	München		Yes
DE01800	BBBank eG	Herrenstr. 2-10	76119	Karlsruhe		Yes
DE02711	Bensberger Bank eG	Schloßstr. 82	51401	Bergisch Gladbach		Yes
DE01820	Berkheimer Bank eG	Köngener Str. 5	73717	Esslingen		Yes
DE01400	Berliner Volksbank eG	Budapester Str. 35	10892	Berlin		Yes
DE03243	Berlin-Hannoversche Hypothekenbank AG	Budapester Str. 1	10773	Berlin		Yes
DE01821	Bernhauser Bank eG	Bernhäuser Hauptstr. 14	70772	Filderstadt		Yes
DE00646	Bezirkssparkasse Dillenburg	Untertor 9	35661	Dillenburg		Yes
DE00411	Bezirkssparkasse Reichenau	Abt-Berno-Str. 1	78477	Reichenau		Yes
DE00418	Bezirkssparkasse St. Blasien	Menzenschwander Str. 1	79829	St. Blasien		Yes
DE00014	BHF-BANK AG	Bockenheimer Landstr. 10	60323	Frankfurt am Main		Yes
DE01799	BHW Bank AG	Lubahnstr. 2	31763	Hamel		Yes
DE07825	BHW Bausparkasse AG	Lubahnstr. 2	31781	Hamel		Yes
DE01426	Birsteiner Volksbank eG	Schloßstr. 19	63629	Birstein		Yes

MFI ID	NAME	ADDRESS	POSTAL	CITY	HEAD OFFICE	RES*
DE05773	BIW Bank für Investments und Wertpapiere AG	Bahnstr. 33	47877	Willich		Yes
DE03392	BMW Bank GmbH	Heidemannstr. 164	80788	München		Yes
DE05734	BNP PARIBAS LEASE GROUP S.A. Zweigniederlassung Deutschland	Paul-Schallück-Str. 6	50477	Köln	FR BNP Paribas Lease Group - Leasegroup	Yes
DE00151	BNP PARIBAS Niederlassung Frankfurt am Main	Grüneburgweg 14	60003	Frankfurt am Main	FR Bnp paribas	Yes
DE05712	BNP Paribas Securities Services Zweigniederlassung Frankfurt	Grüneburgweg 14	60003	Frankfurt am Main	FR Bnp paribas	Yes
DE03619	Bopfing Bank Sechta-Ries eG	Hauptstr. 1	73438	Bopfingen		Yes
DE01112	Bordesholmer Sparkasse	Bahnhofstr. 43-47	24578	Bordesholm		Yes
DE06189	Bördesparkasse	Lindenstr. 17-18	39384	Oschersleben		Yes
DE05662	BOURSORAMA S.A. Zweigniederlassung Frankfurt am Main	Wildunger Str. 6a	60008	Frankfurt am Main	FR Boursorama	Yes
DE05767	Bouwfonds Hypotheken B.V. Deutschland	Hochstr. 29	60313	Frankfurt am Main	NL Bouwfonds Hypotheken B.V.	Yes
DE06613	Brandenburger Bank Volksbank-Raiffeisenbank eG	Am Hafen 1 A	14732	Brandenburg		Yes
DE00314	Bremer Landesbank Kreditanstalt Oldenburg - Girozentrale -	Domshof 26	28189	Bremen		Yes
DE01405	Bremische Volksbank eG	Domsheide 14	28069	Bremen		Yes
DE03430	Brühler Kreditbank eG	Tiergartenstr. 1-7	50301	Brühl, Rheinl.		Yes
DE03094	Budenheimer Volksbank eG	Luisenstr. 7	55254	Budenheim bei Mainz		Yes
DE03283	Calenberger Kreditverein Calenberg-Göttingen-Grubenhagen-Hildesheim'scher ritterschaftlicher Kreditverein	Rathenastr. 2	30159	Hannover		Yes
DE05624	CALYON Deutschland, Niederlassung einer französischen Société Anonyme	Friedrich-Ebert-Anlage 49	60327	Frankfurt am Main	FR Calyon	Yes
DE03494	CB Credit-Bank GmbH	Gabelsbergerstr. 32	94306	Straubing		Yes
DE05683	CCB Bank AG	Kurfürstendamm 119	10711	Berlin		Yes
DE03293	CC-Bank AG	Kaiserstr. 74	41052	Mönchengladbach		Yes
DE05705	China Construction Bank Corporation Niederlassung Frankfurt	Bockenheimer Landstr. 51-53	60078	Frankfurt am Main	CN China Construction Bank Corporation	Yes
DE05627	Chohung Bank (Deutschland) GmbH	Neue Mainzer Str. 75	60311	Frankfurt am Main		Yes
DE00123	Citibank N.A. in New York Filiale Frankfurt/Main	Reuterweg 16	60038	Frankfurt am Main	US Citibank N.A. in New York	Yes
DE03288	Citibank Privatkunden AG & Co. KGaA	Kasernenstr. 10	40009	Düsseldorf		Yes
DE03987	Citigroup Global Markets Deutschland AG & Co. KGaA	Reuterweg 16 / Frankfurter Welle	60038	Frankfurt am Main		Yes
DE05713	CLAAS FINANCIAL SERVICES S.A.S. Zweigniederlassung Deutschland	Justizzentrum 7	50477	Köln	FR Claas financial services	Yes
DE05722	Clearstream Banking AG	Neue Börsenstr. 1	60485	Frankfurt am Main		Yes
DE05684	CNH CAPITAL EUROPE S.A.S. Zweigniederlassung Deutschland	Paul-Schallück-Str. 6	50446	Köln	FR Cnh Capital Europe	Yes
DE01318	Coburger Bank eG	Theaterplatz 10-11	96404	Coburg		Yes
DE05631	comdirect bank AG	Pascalkehre 15	25449	Quickborn, Kr. Pinneberg		Yes
DE00003	Commerzbank AG	Kaiserstr. 16 (Kaiserplatz)	60261	Frankfurt am Main		Yes
DE00225	Conrad Hinrich Donner Bank AG	Ballindamm 27	20011	Hamburg		Yes
DE05672	Cortal Consors S.A. Zweigniederlassung Deutschland	Deutschherrnstr. 15-19	90006	Nürnberg	FR Cortal Consors	Yes
DE01159	Crailsheimer Volksbank eG	Karlsplatz 1	74551	Crailsheim		Yes
DE05696	Crédit Mutuel Banque de l'Economie du Commerce et de la Monétique S.A. Niederlassung Deutschland	Wilhelm-Leuschner-Str. 9-11	60329	Frankfurt am Main	FR Banque de l'economie du commerce et de la monetique	Yes
DE05673	Credit Suisse (Deutschland) AG	Theodor-Heuss-Allee 100	60003	Frankfurt am Main		Yes
DE05771	Credit Suisse First Boston International Niederlassung Frankfurt	Friedrich-Ebert-Anlage 49	60005	Frankfurt am Main	GB Credit Suisse First Boston International	Yes
DE01668	Credit- und Volksbank eG	Bernhard-Letterhaus-Str. 1-3	42203	Wuppertal		Yes
DE03388	CreditPlus Bank AG	Augustenstr. 7	70004	Stuttgart		Yes
DE00039	Creditverein Wilhermsdorf AG	Hauptstr. 14	91449	Wilhermsdorf		Yes
DE02057	Creglinger Bank eG	Poststr. 4	97991	Creglingen		Yes
DE05680	CRONBANK AG	Im Gefierth 10	63268	Dreieich		Yes
DE05620	DAB Bank AG	Landsberger Str. 428	80006	München		Yes
DE04051	DaimlerChrysler Bank AG	Siemensstr. 7	70028	Stuttgart		Yes
DE04022	Danske Bank A/S Zweigniederlassung Hamburg	Georgsplatz 1	20010	Hamburg	DK Danske Bank A/S	Yes
DE01834	Darmsheimer Bank eG	Karlstr. 1	71069	Sindelfingen		Yes
DE05736	De Lage Landen International B.V. - Deutsche Niederlassung -	Hansaallee 249	40549	Düsseldorf	NL Lage Landen International B.V., De	Yes
DE07831	Debeka Bausparkasse AG, Sitz Koblenz am Rhein	Ferdinand-Sauerbruch-Str. 18	56054	Koblenz		Yes

MFI ID	NAME	ADDRESS	POSTAL	CITY	HEAD OFFICE	RES*
DE00074	Degussa Bank GmbH	Theodor-Heuss-Allee 74	60605	Frankfurt am Main		Yes
DE00313	DekaBank Deutsche Girozentrale	Mainzer Landstr. 16	60040	Frankfurt am Main		Yes
DE00153	Delbrück Bethmann Maffei AG	Bethmannstr. 7-9	60006	Frankfurt am Main		Yes
DE05752	Delmora Bank GmbH	Ernst-Reuter-Str. 119	95015	Hof, Saale		Yes
DE05665	Demir-Halk Bank (Nederland) N.V. Filiale Düsseldorf	Josephinenstr. 9	40011	Düsseldorf	NL Demir-Halk Bank (Nederland) N.V.	Yes
DE05751	DenizBank (Wien) AG, Zweigstelle Frankfurt/Main	Münchener Str. 7	60329	Frankfurt am Main	AT DenizBank AG	Yes
DE03270	DePfa Deutsche Pfandbriefbank AG	An der Welle 5	60322	Frankfurt am Main		Yes
DE04174	Dettinger Bank eG Volks- und Raiffeisenbank	Karlstr. 74	72581	Dettingen an der Erms		Yes
DE01135	Deutsche Apotheker- und Ärztebank eG	Richard-Oskar-Mattern-Str. 6	40001	Düsseldorf		Yes
DE00001	Deutsche Bank AG	Taunusanlage 12	60262	Frankfurt am Main		Yes
DE07821	Deutsche Bank Bauspar-AG	Niddagastr. 42	60609	Frankfurt am Main		Yes
DE05636	Deutsche Bank Privat- und Geschäftskunden AG	Theodor-Heuss-Allee 72	60262	Frankfurt am Main		Yes
DE07801	Deutsche Bausparkasse Badenia AG	Badeniaplatz 1	76004	Karlsruhe		Yes
DE00221	Deutsche Factoring Bank Deutsche Factoring GmbH & Co	Langenstr. 15-21	28063	Bremen		Yes
DE03241	Deutsche Genossenschafts-Hypothekenbank AG	Rosenstr. 2	20009	Hamburg		Yes
DE03244	Deutsche Hypothekenbank (Actien-Gesellschaft)	Georgsplatz 8	30159	Hannover		Yes
DE06014	Deutsche Kreditbank AG	Taubenstr. 7-9	10105	Berlin		Yes
DE03485	Deutsche Postbank AG	Friedrich-Ebert-Allee 114-126	53105	Bonn		Yes
DE03265	Deutsche Schiffsbank AG	Domshof 17	28062	Bremen		Yes
DE05762	Deutsche WertpapierService Bank AG	Wildunger Str. 14	60441	Frankfurt am Main		Yes
DE07816	Deutscher Ring Bausparkasse AG	Ludwig-Erhard-Str. 22	22756	Hamburg		Yes
DE06074	Dexia Hypothekenbank Berlin AG	Charlottenstr. 82	10969	Berlin		Yes
DE01108	Die Sparkasse Bremen AG	Am Brill 1-3	28078	Bremen		Yes
DE01736	Dithmarscher Volks- und Raiffeisenbank eG	Markt 24-25	25738	Heide, Holstein		Yes
DE02916	DKM Darlehnskasse Münster eG	Breul 26	48008	Münster, Westf.		Yes
DE05640	DnB NOR Bank ASA Filiale Deutschland	Bleichenbrücke 11	20305	Hamburg	NO DnB NOR Bank ASA	Yes
DE01604	Dortmunder Volksbank eG	Betenstr. 10	44128	Dortmund		Yes
DE00002	Dresdner Bank AG	Jürgen-Ponto-Platz 1	60301	Frankfurt am Main		Yes
DE00010	Dresdner Bank Lateinamerika AG (vormals Deutsch-Südamerikanische Bank AG)	Neuer Jungfernstieg 16	20305	Hamburg		Yes
DE06620	Dresdner Volksbank Raiffeisenbank eG	Georgenstr. 6	01075	Dresden		Yes
DE03346	Dresdner-Cetelem Kreditbank GmbH	Schwanthalerstr. 31	80020	München		Yes
DE05766	DSB Bank N.V. Zweigniederlassung Düsseldorf	Prinzenallee 9	40549	Düsseldorf	NL DSB Bank N.V.	Yes
DE05664	Düsseldorfer Hypothekenbank AG	Berliner Allee 43	40212	Düsseldorf		Yes
DE03473	DVB Bank AG	Friedrich-Ebert-Anlage 2-14	60040	Frankfurt am Main		Yes
DE01121	DZ BANK AG Deutsche Zentral-Genossenschaftsbank, Frankfurt am Main	Platz der Republik	60265	Frankfurt am Main		Yes
DE04001	DZB Die Zentralregulierungsbank GmbH	Nord-West-Ring Str. 11	63533	Mainhausen		Yes
DE01842	Echterdinger Bank eG	Hauptstr. 48	70750	Leinfelden-Echterdingen		Yes
DE01728	Eckernförder Bank eG Volksbank-Raiffeisenbank	Kieler Str. 39-43	24331	Eckernförde		Yes
DE01133	Edekabank AG	New-York-Ring 6	22297	Hamburg		Yes
DE01165	Ehinger Volksbank eG	Marktplatz 10	89574	Ehingen, Donau		Yes
DE01844	Ehninger Bank eG	Königstr. 32	71135	Ehningen, Kr. Böblingen		Yes
DE00085	Emporiki Bank - Germany GmbH	Bockenheimer Landstr. 59	60066	Frankfurt am Main		Yes
DE02590	Emsländische Volksbank eG	Emsstr. 2-4	49703	Meppen		Yes
DE04418	Enztalbank eG	Vaihinger Str. 2	71656	Vaihingen an der Enz		Yes
DE06624	Erfurter Bank eG	Meister-Eckehart-Str. 3	99104	Erfurt		Yes
DE04063	Erste Rosenheimer Privatbank AG	Münchener Str. 66	83022	Rosenheim, Oberbayern		Yes
DE05769	Esprit Card Services GmbH	Esprit-Allee 1	40882	Ratingen		Yes
DE03254	Eurohypo AG	Helfmann-Park 5	65760	Eschborn		Yes
DE03490	Europäisch-Iranische Handelsbank AG	Depenau 2	20008	Hamburg		Yes
DE05700	european transaction bank GmbH	Wilhelm-Fay-Str. 31-37	60630	Frankfurt am Main		Yes

MFI ID	NAME	ADDRESS	POSTAL	CITY	HEAD OFFICE	RES*
DE03234	Evangelische Darlehnsgenossenschaft eG	Herzog-Friedrich-Str. 45	24019	Kiel		Yes
DE02457	Evangelische Kreditgenossenschaft eG	Seidlerstr. 6	34111	Kassel		Yes
DE01371	EVENORD-BANK eG - KG	Schlachthofstr. 12	90006	Nürnberg		Yes
DE02012	Federseebank eG	Marktplatz 12	88417	Bad Buchau		Yes
DE01852	Fellbacher Bank eG	Berliner Platz 1	70703	Fellbach		Yes
DE05642	FFS Bank GmbH	Am Wallgraben 129	70510	Stuttgart		Yes
DE05619	FIMAT International Banque S.A., Zweigniederlassung Frankfurt	Neue Mainzer Str. 52	60311	Frankfurt am Main	FR Fimat International Banque	Yes
DE05670	Financial Markets Service Bank GmbH	Lilienthalallee 34-36	80911	München		Yes
DE05688	Finansbank (Holland) N.V. Niederlassung Deutschland	Im Galluspark 25	60050	Frankfurt am Main	NL Finansbank (Holland) N.V.	Yes
DE01078	Flensburger Sparkasse	Südergraben 8-14	24917	Flensburg		Yes
DE01761	Führer-Amrumer Bank eG	Boldixumer Str. 21	25930	Wyk auf Föhr		Yes
DE03290	Ford Bank Niederlassung der FCE Bank plc	Josef-Lammerting-Allee 24-34	50412	Köln	GB FCE Bank plc	Yes
DE05756	Fortis Bank (Nederland) N.V., Frankfurt Branch	Barckhausstr. 10	60325	Frankfurt am Main	NL Fortis Bank (Nederland) N.V.	Yes
DE00133	Fortis Bank Global Clearing N.V. Zweigniederlassung Frankfurt am Main	Barckhausstr.10	60325	Frankfurt am Main	NL Fortis Bank Global Clearing N.V.	Yes
DE04036	Fortis Bank Niederlassung Deutschland	Christophstr. 33-37	50455	Köln	BE Fortis Banque	Yes
DE05006	Frankenberger Bank, Raiffeisenbank eG	Jahnstr. 9	35066	Frankenberg, Eder		Yes
DE00087	Frankfurter Bankgesellschaft AG	Eschenheimer Anlage 23	60318	Frankfurt am Main		Yes
DE01111	Frankfurter Sparkasse AG	Neue Mainzer Str. 47-53	60255	Frankfurt am Main		Yes
DE01436	Frankfurter Volksbank eG	Börsenstr. 1	60008	Frankfurt am Main		Yes
DE06628	Freiberger Bank eG Volks- und Raiffeisenbank	Kornegasse 7-9	09587	Freiberg, Sachsen		Yes
DE03548	Freisinger Bank eG Volksbank-Raiffeisenbank	Untere Hauptstr. 34	85317	Freising		Yes
DE00179	Fürst Fugger Privatbank KG	Maximilianstr. 38	86006	Augsburg		Yes
DE00181	Fürstlich Castell'sche Bank, Credit-Casse KGaA	Marktplatz 1	97067	Würzburg		Yes
DE00182	Gabler Saliter Bankgeschäft KG	Marktplatz 10	87630	Obergünzburg		Yes
DE03413	GALLINAT-BANK AG	Lindenallee 60-62	45014	Essen		Yes
DE05709	GarantiBank International N.V. Niederlassung Düsseldorf	Schadowplatz 14	40090	Düsseldorf	NL GarantiBank International N.V.	Yes
DE03324	GE Money Bank GmbH	Vahrenwalder Str. 315 A	30154	Hannover		Yes
DE03287	GEFA Gesellschaft für Absatzfinanzierung mbH	Robert-Daum-Platz 1	42013	Wuppertal		Yes
DE03625	GenoBank Donauwald eG	Raiffeisenstr. 1	94230	Viechtach		Yes
DE03127	Genobank Mainz eG	Hauptstr. 106-110	55054	Mainz		Yes
DE02339	Genossenschaftsbank eG	Breiter Hagen 1	34522	Bad Wildungen		Yes
DE02161	Genossenschaftsbank eG München	Bergsonstr. 184	81218	München		Yes
DE01911	Genossenschaftsbank Meckenbeuren eG	Hauptstr. 9-13	88070	Meckenbeuren		Yes
DE02077	Genossenschaftsbank Unterallgäu eG	Krumbacher Str. 11	87719	Mindelheim		Yes
DE02000	Genossenschaftsbank Weil im Schönbuch eG	Hauptstr. 38	71090	Weil im Schönbuch		Yes
DE02238	Genossenschaftsbank Wertingen eG	Josef-Frank-Str. 2	86635	Wertingen		Yes
DE02056	Genossenschaftsbank Wolfschlügen eG	Esslinger Str. 20	72645	Wolfschlügen		Yes
DE02695	Geno-Volksbank Essen eG	Hindenburgstr. 2-4	45039	Essen		Yes
DE06485	Geraer Bank eG	Leipziger Str. 41	07507	Gera		Yes
DE01183	Gienger Volksbank eG	Marktstr. 35	89527	Giengen		Yes
DE00096	Gladbacher Bank AG von 1922	Bismarckstr. 50-52	41006	Mönchengladbac h		Yes
DE03973	GLS Gemeinschaftsbank eG	Oskar-Hoffmann-Str. 25	44708	Bochum		Yes
DE03292	GMAC Bank GmbH	Stahlstr. 34	65424	Rüsselsheim		Yes
DE00229	Goyer & Göppel	Neuer Wall 9	20354	Hamburg		Yes
DE02646	Grafschafter Volksbank Nordhorn-Emlichheim- Veldhausen eG	Bahnhofstr. 23	48511	Nordhorn		Yes
DE04038	Gries & Heissel -Bankiers- AG	Rheinstr. 1	65189	Wiesbaden		Yes
DE01446	Groß-Gerauer Volksbank eG	Am Sandbühl 5-15	64502	Groß-Gerau		Yes
DE01189	H + G BANK Heidelberg Kurpfalz eG	Hauptstr. 46	69018	Heidelberg		Yes
DE01185	Hagnauer Volksbank eG	Dr.-Zimmermann-Str. 14	88716	Hagnau		Yes
DE06418	Haldensleber Bank - Raiffeisenbank eG	Hagenstr. 34	39332	Haldensleben		Yes
DE01377	Hallertauer Volksbank eG	Hauptplatz 21	85261	Pfaffenhofen a.d. Ilm		Yes
DE01409	Hamburger Bank von 1861 Volksbank eG	Alstertor 9	20019	Hamburg		Yes
DE01109	Hamburger Sparkasse AG	Adolphsplatz 3	20454	Hamburg		Yes
DE03278	Hamburgische Wohnungsbaukreditanstalt rechtsfähige Anstalt des öffentlichen Rechts	Besenbinderhof 31	20019	Hamburg		Yes
DE03416	Handel und Kredit GmbH & Co KG, Bankhaus	An der Welle 4	60322	Frankfurt am Main		Yes
DE02073	Handels- und Gewerbebank Augsburg eG	Ulmer Str. 168	86063	Augsburg		Yes

MFI ID	NAME	ADDRESS	POSTAL	CITY	HEAD OFFICE	RES*	
DE01521	Hannoversche Volksbank eG	Kurt-Schumacher-Str. 19	30062	Hannover		Yes	
DE03369	Hanseatic Bank GmbH & Co. KG	Bramfelder Chaussee 101	22163	Hamburg		Yes	
DE05716	Hanseatische i-Bank AG	Elbchaussee 13	22765	Hamburg		Yes	
DE00268	Hauck & Aufhäuser Privatbankiers KGaA	Kaiserstr. 24	60010	Frankfurt am Main		Yes	
DE04423	Hegnacher Bank - Raiffeisen - eG	Hohenacker Str. 2	71313	Waiblingen		Yes	
DE01190	Heidelberger Volksbank eG	Kurfürstenanlage 8	69018	Heidelberg		Yes	
DE01192	Heidenheimer Volksbank eG	Karlstr. 3	89504	Heidenheim		Yes	
DE00094	Heinsberger Volksbank AG	Hochstr. 112-114	52515	Heinsberg, Rheinl.		Yes	
DE00113	Heller Bank AG	Weberstr. 21	55014	Mainz		Yes	
DE00874	Herner Sparkasse	Berliner Platz 1	44621	Herne		Yes	
DE00233	Hesse Newman & Co. AG	Ballindamm 17	20020	Hamburg		Yes	
DE00034	Hoerner-Bank AG	Oststr. 77	74011	Heilbronn		Yes	
DE00427	Hohenzollerische Landesbank - Kreissparkasse -	Leopoldplatz 5	72482	Sigmaringen		Yes	
DE05685	Honda Bank GmbH	Hanauer Landstr. 222-224	60314	Frankfurt am Main		Yes	
DE00159	HSBC Trinkaus & Burkhardt KGaA	Königsallee 21/23	40002	Düsseldorf		Yes	
DE05749	HSH Nordbank AG	Gerhart-Hauptmann-Platz 50	20079	Hamburg		Yes	
DE05690	HSH Nordbank Hypo AG	Rosenstr. 8	20095	Hamburg		Yes	
DE07808	HUK-Coburg-Bausparkasse AG	Willi-Hussong-Str. 2	96445	Coburg		Yes	
DE02658	Hümmlinger Volksbank eG	Hauptstr. 28	49754	Werlte		Yes	
DE05031	Hüttenberger Bank eG	Hauptstr. 114	35625	Hüttenberg, Hessen		Yes	
DE05758	HYPO ALPE-ADRIA-BANK AG (Austria) Niederlassung München	Herzog-Heinrich-Str. 20	80336	München	AT	HYPO ALPE-ADRIA-BANK AG	Yes
DE03249	Hypo Real Estate Bank AG	Von-der-Tann-Str. 2	80539	München			Yes
DE05753	Hypo Real Estate Bank International Public Unlimited Company With A Share Capital Munich Branch for Central and Eastern Europe	Unsöldstr. 2	80538	München	IE	Hypo Real Estate Bank International	Yes
DE05761	Hypo Tirol Bank AG Niederlassung München	Bayerstr. 33	80335	München	AT	HYPO TIROL BANK AG	Yes
DE04037	Hypothekenbank in Essen AG	Gildehofstr. 1	45018	Essen			Yes
DE04013	IBM Deutschland Kreditbank GmbH	Pascalstr. 100	70548	Stuttgart			Yes
DE03478	IKB Deutsche Industriebank AG	Wilhelm-Bötzkes-Str. 1	40002	Düsseldorf			Yes
DE05702	Industrial and Commercial Bank of China Limited Niederlassung Frankfurt	Bockenheimer Anlage 15	60077	Frankfurt am Main	CN	Industrial and Commercial Bank of China	Yes
DE05763	ING Bank Deutschland AG	Hahnstr. 49	60302	Frankfurt am Main			Yes
DE05638	ING Belgien AG Niederlassung Köln	An Lyskirchen 14 - Ecke Filzengraben	50523	Köln	BE	ING Belgique SA	Yes
DE00067	ING-DiBa AG	Theodor-Heuss-Allee 112	60037	Frankfurt am Main			Yes
DE03509	IntegraBank eG	Herzog-Heinrich-Str. 18	80047	München			Yes
DE05651	Internationales Bankhaus Bodensee AG	Albrechtstr. 20	88006	Friedrichshafen			Yes
DE05663	INVESCO Bank OHG	Bleichstr. 60-62	60003	Frankfurt am Main			Yes
DE05618	Investitions- und Strukturbank Rheinland-Pfalz (ISB) GmbH	Holzhoferstr. 4	55015	Mainz			Yes
DE05760	Investitionsbank Berlin	Bundesallee 210	10719	Berlin			Yes
DE06076	Investitionsbank des Landes Brandenburg	Steinstr. 104-106	14480	Potsdam			Yes
DE05750	Investitionsbank Schleswig-Holstein	Fleethörn 29-31	24103	Kiel			Yes
DE05737	Investkredit Bank AG, Wien, Niederlassung Frankfurt am Main	Lindenstr. 5	60325	Frankfurt am Main	AT	Investkredit Bank AG	Yes
DE05607	Isbank GmbH	Roßmarkt 9	60022	Frankfurt am Main			Yes
DE05692	IXIS Corporate & Investment Bank Zweigniederlassung Deutschland	Im Trutz Frankfurt 55	60322	Frankfurt am Main	FR	Ixis corporate & investment bank	Yes
DE03991	J.P. Morgan AG	Junghofstr. 14	60284	Frankfurt am Main			Yes
DE05743	J.P. Morgan International Bank Limited Frankfurt Branch	Junghofstr. 14	60311	Frankfurt am Main	GB	JP Morgan International Bank	Yes
DE00223	Joh. Berenberg, Gossler & Co. KG	Neuer Jungfernstieg 20	20302	Hamburg			Yes
DE00125	JPMorgan Chase Bank, N.A., Frankfurt Branch	Junghofstr. 14	60284	Frankfurt am Main	US	JPMorgan Chase Bank, New York	Yes
DE05650	Jyske Bank A/S, Filiale Hamburg	Ballindamm 13	20023	Hamburg	DK	Jyske Bank A/S	Yes
DE05733	KARSTADT Hypothekenbank AG	Theodor-Althoff-Str. 1	45133	Essen, Ruhr			Yes
DE04093	KarstadtQuelle Bank AG	Flughafenstr. 21	63236	Neu-Isenburg			Yes
DE01456	Kasseler Bank eG Volksbank Raiffeisenbank	Rudolf-Schwander-Str. 1	34021	Kassel			Yes
DE00671	Kasseler Sparkasse	Wolfsschlucht 9	34111	Kassel			Yes
DE01689	Kauber Volksbank eG	Zollstr. 50	56349	Kaub			Yes
DE00050	KBC Bank Deutschland AG	Wachtstr. 16	28039	Bremen			Yes
DE02770	KD-Bank eG - die Bank für Kirche und Diakonie -	Am Burgacker 37	47001	Duisburg			Yes

MFI ID	NAME	ADDRESS	POSTAL	CITY	HEAD OFFICE	RES*
DE01956	Kerner Volksbank eG	Karlstr. 31	71385	Kernen im Remstal		Yes
DE01742	Kieler Volksbank eG	Europaplatz 5	24027	Kiel		Yes
DE01631	Kölner Bank eG	Hohenzollernring 31-35	50461	Köln		Yes
DE01893	Korber Bank eG	Heppacher Str. 17	71398	Korb		Yes
DE05610	Korea Exchange Bank (Deutschland) AG	Bockenheimer Landstr. 51-53	60077	Frankfurt am Main		Yes
DE03467	Kreditanstalt für Wiederaufbau	Palmengartenstr. 5-9	60046	Frankfurt am Main		Yes
DE00484	Kreis- und Stadtparkasse Dillingen a.d. Donau	Königstr. 36	89401	Dillingen a.d. Donau		Yes
DE00486	Kreis- und Stadtparkasse Dinkelsbühl	Mönchsrother Str. 3	91543	Dinkelsbühl		Yes
DE00716	Kreis- und Stadtparkasse Einbeck	Marktplatz 16-18	37558	Einbeck		Yes
DE00495	Kreis- und Stadtparkasse Erding-Dorfen	Alois-Schießl-Platz 4	85423	Erding		Yes
DE00563	Kreis- und Stadtparkasse Hof	Sonnenplatz 6	95015	Hof, Saale		Yes
DE00526	Kreis- und Stadtparkasse Kaufbeuren	Ludwigstr. 26	87574	Kaufbeuren		Yes
DE00726	Kreis- und Stadtparkasse Münden	Bahnhofstr. 21-23	34333	Hann. Münden		Yes
DE01052	Kreis- und Stadtparkasse Speyer	Wormser Str. 39	67343	Speyer		Yes
DE00978	Kreis- und Stadtparkasse Unna, Zweckverbandssparkasse des Kreises Unna, der Stadt Unna und der Gemeinde Holzwickede	Bahnhofstr. 37	59401	Unna		Yes
DE00626	Kreis- und Stadtparkasse Wasserburg am Inn	Rosenheimer Str. 1	83504	Wasserburg am Inn		Yes
DE01009	Kreissparkasse Ahrweiler	Wilhelmstr. 1	53458	Bad Neuenahr-Ahrweiler		Yes
DE01010	Kreissparkasse Altenkirchen	Schloßplatz 1	57602	Altenkirchen, Westerwald		Yes
DE00454	Kreissparkasse Altötting-Burghausen	Bahnhofstr. 7-13	84497	Altötting		Yes
DE06186	Kreissparkasse Anhalt-Zerbst	Alte Brücke 45	39251	Zerbst		Yes
DE06194	Kreissparkasse Aschersleben-Staßfurt	Lehrter Str. 15	39401	Staßfurt		Yes
DE06280	Kreissparkasse Aue-Schwarzenberg	Altmarkt 6	08271	Aue, Sachsen		Yes
DE00461	Kreissparkasse Augsburg, Kreditanstalt des öffentlichen Rechts	Martin-Luther-Platz 5	86009	Augsburg		Yes
DE06250	Kreissparkasse Bautzen	Kornmarkt 1	02605	Bautzen		Yes
DE00701	Kreissparkasse Bersenbrück	Lindenstr. 4	49587	Bersenbrück		Yes
DE00336	Kreissparkasse Biberach	Zeppelinring 27-29	88384	Biberach		Yes
DE01023	Kreissparkasse Birkenfeld (Birkenfelder Landesbank)	Auf der Idar 2	55701	Idar-Oberstein		Yes
DE03958	Kreissparkasse Bitburg-Prüm	Trierer Str. 46	54623	Bitburg		Yes
DE06211	Kreissparkasse Bitterfeld	Lindenstr. 27	06732	Bitterfeld		Yes
DE03947	Kreissparkasse Böblingen	Wolfgang-Brumme-Allee 1	71005	Böblingen		Yes
DE01018	Kreissparkasse Daun	Leopoldstr. 13	54543	Daun		Yes
DE06266	Kreissparkasse Döbeln	Ritterstr. 51	04712	Döbeln		Yes
DE00826	Kreissparkasse Düsseldorf	Kasernenstr. 69	40001	Düsseldorf		Yes
DE00491	Kreissparkasse Ebersberg	Sparkassenplatz	85554	Ebersberg, Oberbay.		Yes
DE06215	Kreissparkasse Eichsfeld	Bahnhofstr. 41/42	37334	Worbis		Yes
DE03948	Kreissparkasse Esslingen-Nürtingen	Bahnhofstr. 8	73702	Esslingen		Yes
DE00836	Kreissparkasse Euskirchen	Von-Siemens-Str. 8	53861	Euskirchen		Yes
DE00769	Kreissparkasse Fallingb. in Walsrode	Moorstr. 1	29653	Walsrode		Yes
DE06289	Kreissparkasse Freiberg	Poststr. 1a	09583	Freiberg, Sachsen		Yes
DE00357	Kreissparkasse Freudenstadt	Stuttgarter Str. 31	72235	Freudenstadt		Yes
DE00507	Kreissparkasse Garmisch-Partenkirchen	Bahnhofstr. 40 u.42	82467	Garmisch-Partenkirchen		Yes
DE00657	Kreissparkasse Gelnhausen	Barbarossastr. 2	63554	Gelnhausen		Yes
DE00363	Kreissparkasse Göppingen	Marktstr. 2	73007	Göppingen		Yes
DE06224	Kreissparkasse Gotha	Lutherstr. 2 - 4	99851	Gotha, Thüringen		Yes
DE00743	Kreissparkasse Grafschaft Bentheim zu Nordhorn	Bahnhofstr. 11	48506	Nordhorn		Yes
DE00714	Kreissparkasse Grafschaft Diepholz	Wellestr. 24	49343	Diepholz		Yes
DE00660	Kreissparkasse Groß-Gerau	Darmstädter Str. 22	64504	Groß-Gerau		Yes
DE06183	Kreissparkasse Halberstadt	Domplatz 12	38803	Halberstadt		Yes
DE00859	Kreissparkasse Halle (Westf.)	Bahnhofstr. 27	33778	Halle, Westf.		Yes
DE00368	Kreissparkasse Heidenheim	Schnaitheimer Str. 12	89505	Heidenheim		Yes
DE00369	Kreissparkasse Heilbronn	Am Wollhaus 14	74014	Heilbronn		Yes
DE03954	Kreissparkasse Heinsberg - Zweckverbandssparkasse des Kreises Heinsberg und der Stadt Erkelenz -	Dr.-Eberle-Platz 1	41806	Erkelenz		Yes
DE01097	Kreissparkasse Herzogtum Lauenburg	Am Markt 4/5	23902	Ratzeburg		Yes
DE06240	Kreissparkasse Hildburghausen	Friedrich-Rückert-Str. 14-18	98641	Hildburghausen		Yes

MFI ID	NAME	ADDRESS	POSTAL	CITY	HEAD OFFICE	RES*
DE00521	Kreissparkasse Höchststadt a.d. Aisch	Marktplatz 1	91311	Höchststadt a.d. Aisch		Yes
DE01024	Kreissparkasse Kaiserslautern	Richard-Wagner-Str. 1	67653	Kaiserslautern		Yes
DE00452	Kreissparkasse Kelheim	Schäfflerstr. 3	93305	Kelheim		Yes
DE00896	Kreissparkasse Köln	Neumarkt 18/24	50461	Köln		Yes
DE06203	Kreissparkasse Köthen	Marktplatz 3/4	06352	Köthen, Anhalt		Yes
DE01030	Kreissparkasse Kusel	Gartenstr. 4	66863	Kusel		Yes
DE00677	Kreissparkasse Limburg	Schiede 41	65534	Limburg a.d. Lahn		Yes
DE00712	Kreissparkasse Lüchow-Dannenberg	Mühlentor 1-3	29446	Dannenberg, Elbe		Yes
DE03950	Kreissparkasse Ludwigsburg	Schillerplatz 6	71606	Ludwigsburg, Württ.		Yes
DE06117	Kreissparkasse Ludwigslust	Robert-Stock-Str. 5	19221	Hagenow		Yes
DE06155	Kreissparkasse Märkisch-Oderland	Große Str. 2-3	15344	Strausberg		Yes
DE01040	Kreissparkasse Mayen	St.-Veit-Str. 22-24	56705	Mayen		Yes
DE06253	Kreissparkasse Meißen	Dr.-Eberle-Platz 1	01651	Meißen, Sachsen		Yes
DE00737	Kreissparkasse Melle	Mühlenstr. 28	49304	Melle, Wiehengeb.		Yes
DE06212	Kreissparkasse Merseburg-Querfurt	Gotthardstr. 48	06204	Merseburg		Yes
DE00615	Kreissparkasse Miesbach-Tegernsee	Bahnhofplatz 2	83711	Miesbach		Yes
DE06287	Kreissparkasse Mittleres Erzgebirge	Hanischallee 11	09491	Marienberg		Yes
DE06291	Kreissparkasse Mittweida	Neustadt 2	09642	Mittweida		Yes
DE00558	Kreissparkasse Mühlendorf am Inn	Katharinenplatz 17	84445	Mühlendorf am Inn		Yes
DE00560	Kreissparkasse München Starnberg	Sendlinger-Tor-Platz 1	80279	München		Yes
DE06217	Kreissparkasse Nordhausen	Kornmarkt 9	99726	Nordhausen		Yes
DE00744	Kreis-Sparkasse Northeim	Am Münster 29	37144	Northeim		Yes
DE03946	Kreissparkasse Ostalb	Bahnhofstr. 4	73404	Aalen		Yes
DE00749	Kreissparkasse Osterholz	Bahnhofstr. 45	27702	Osterholz-Scharmbeck		Yes
DE00752	Kreissparkasse Peine	Celler Str. 25	31204	Peine		Yes
DE06193	Kreissparkasse Quedlinburg	Turnstr. 8	06471	Quedlinburg		Yes
DE03951	Kreissparkasse Ravensburg	Meersburger Str. 1	88187	Ravensburg		Yes
DE00412	Kreissparkasse Reutlingen	Tübinger Str. 74	72710	Reutlingen		Yes
DE01050	Kreissparkasse Rhein-Hunsrück	Vor dem Tor	55463	Simmern, Hunsrück		Yes
DE01035	Kreissparkasse Rhein-Pfalz	Berliner Platz 2	67073	Ludwigshafen am Rhein		Yes
DE06251	Kreissparkasse Riesa-Großenhain	Hauptstr. 70	01577	Riesa		Yes
DE00415	Kreissparkasse Rottweil	Königstr. 44	78614	Rottweil		Yes
DE06104	Kreissparkasse Rügen	Billrothstr. 4	18525	Bergen auf Rügen		Yes
DE06234	Kreissparkasse Saale-Orla	Am Sparkassenplatz 1	07903	Schleiz		Yes
DE06228	Kreissparkasse Saalfeld-Rudolstadt	Markt 20	07309	Saalfeld, Saale		Yes
DE01066	Kreissparkasse Saarlouis	Kleiner Markt	66717	Saarlouis		Yes
DE01059	Kreissparkasse Saarpfalz	Talstr. 30	66404	Homburg, Saar		Yes
DE06197	Kreissparkasse Sangerhausen	Hüttenstr. 18	06513	Sangerhausen		Yes
DE00684	Kreissparkasse Schlüchtern	Obertorstr. 45	36372	Schlüchtern		Yes
DE00599	Kreissparkasse Schongau	Münzstr. 36	86952	Schongau		Yes
DE00680	Kreissparkasse Schwalm-Eder	Sparkassenplatz 1	34201	Melsungen		Yes
DE00605	Kreissparkasse Schweinfurt	Jägersbrunnen 1-7	97410	Schweinfurt		Yes
DE00758	Kreissparkasse Soltau	Rühberg 9-11	29603	Soltau		Yes
DE01068	Kreissparkasse St. Wendel	Bahnhofstr. 21-25	66594	St. Wendel		Yes
DE00760	Kreissparkasse Stade	Große Schmiedestr. 12	21655	Stade		Yes
DE00885	Kreissparkasse Steinfurt	Bachstr. 14	49465	Ibbenbüren		Yes
DE06179	Kreissparkasse Stendal	Arneburger Str. 28	39551	Stendal		Yes
DE00764	Kreissparkasse Syke	Mühlendamm 4	28846	Syke		Yes
DE00617	Kreissparkasse Traunstein-Trostberg	Ludwig-Thoma-Str. 4	83264	Traunstein, Oberbayern		Yes
DE00435	Kreissparkasse Tübingen	Am Lustnauer Tor 3	72008	Tübingen		Yes
DE00436	Kreissparkasse Tuttlingen	Bahnhofstr. 89	78502	Tuttlingen		Yes
DE00768	Kreissparkasse Verden	Ostertorstr. 16	27281	Verden, Aller		Yes
DE03953	Kreissparkasse Waiblingen	Alter Postplatz 6-8	71304	Waiblingen		Yes
DE00688	Kreissparkasse Weilburg	Odersbacher Weg 1	35773	Weilburg		Yes
DE06205	Kreissparkasse Weißenfels	Markt 22	06654	Weißenfels		Yes
DE06182	Kreissparkasse Wernigerode	Gustav-Petri-Str. 8	38841	Wernigerode		Yes
DE00326	Kreissparkasse Wesermünde-Hadeln	Friedrich-Ebert-Str. 64	27512	Bremerhaven		Yes
DE01039	Kreissparkasse Westerwald	Bismarckstr. 16	56463	Bad Marienberg, Westerwald		Yes

MFI ID	NAME	ADDRESS	POSTAL	CITY	HEAD OFFICE	RES*
DE01001	Kreissparkasse Wiedenbrück Zweckverbandssparkasse des Kreises Gütersloh und der Stadt Rheda-Wiedenbrück	Wasserstr. 8-12	33346	Rheda- Wiedenbrück		Yes
DE00772	Kreissparkasse Wittmund	Dohuser Weg 34	26399	Wittmund		Yes
DE01347	Kulmbacher Bank eG Raiffeisen-Volksbank	Holzmarkt 5	95307	Kulmbach		Yes
DE02390	Kurhessische Landbank eG	Wolfsschlucht 15	34023	Kassel		Yes
DE06218	Kyffhäusersparkasse Artern-Sondershausen	Ulrich-von-Hutten-Str. 19	99701	Sondershausen		Yes
DE02417	Landbank Horlofftal eG	Bingenheimer Str. 36-38	61201	Reichelsheim, Wetterau		Yes
DE00316	Landesbank Baden-Württemberg	Am Hauptbahnhof 2	70049	Stuttgart		Yes
DE00637	Landesbank Berlin - Girozentrale -	Alexanderplatz 2	10889	Berlin		Yes
DE00319	Landesbank Hessen -Thüringen Girozentrale	Neue Mainzer Str. 52-58	60297	Frankfurt am Main		Yes
DE00323	Landesbank Saar	Ursulinenstr. 2	66104	Saarbrücken		Yes
DE06075	Landesbank Sachsen Girozentrale	Humboldtstr. 25	04002	Leipzig		Yes
DE07823	Landesbausparkasse Hessen-Thüringen Abteilung der Landesbank Hessen-Thüringen Girozentrale	Junghofstr. 13-15	60297	Frankfurt am Main		Yes
DE07834	Landesbausparkasse Schleswig-Holstein AG	Wellseedamm 14	24170	Kiel		Yes
DE06621	Landeskirchliche Kredit-Genossenschaft Sachsen eG - LKG -	Kreuzstr. 7	01004	Dresden		Yes
DE05695	Landeskreditbank Baden-Württemberg - Förderbank -	Schloßplatz 10	76131	Karlsruhe		Yes
DE00746	Landessparkasse zu Oldenburg	Berliner Platz 7/Markt 13	26016	Oldenburg, Oldb.		Yes
DE01321	Landsberg-Ammersee Bank eG Volks- und Raiffeisenbank	Bayernstr. 9	86913	Kaufering		Yes
DE01098	Landsparkasse Schenefeld	Holstenstr. 44	25558	Schenefeld, Mittelholstein		Yes
DE03468	Landwirtschaftliche Rentenbank	Hochstr. 2	60014	Frankfurt am Main		Yes
DE07818	LBS Bausparkasse Hamburg AG	Glockengießerwall 22	20029	Hamburg		Yes
DE07806	LBS Landesbausparkasse Baden- Württemberg	Jägerstr. 36	70049	Stuttgart		Yes
DE07815	LBS Landesbausparkasse Bremen AG	Am Brill 1-3	28078	Bremen		Yes
DE07832	LBS Landesbausparkasse Rheinland-Pfalz	Vordere Synagogenstr. 2	55019	Mainz		Yes
DE07833	LBS Landesbausparkasse Saar	Bahnhofstr. 111	66104	Saarbrücken		Yes
DE07826	LBS Norddeutsche Landesbausparkasse Berlin-Hannover	Kattenbrookstrifft 33	30002	Hannover		Yes
DE07814	LBS Ostdeutsche Landesbausparkasse AG	Am Luftschiffhafen 1	14463	Potsdam		Yes
DE07829	LBS Westdeutsche Landesbausparkasse	Himmelreichallee 40	48130	Münster		Yes
DE04049	Lehman Brothers Bankhaus AG	Rathenauplatz 1	60084	Frankfurt am Main		Yes
DE01903	Leutkircher Bank - Raiffeisen- und Volksbank - eG	Bahnhofstr. 2	88296	Leutkirch		Yes
DE03189	levo Bank Vereinte Volksbanken Lebach Eppelborn eG	Poststr. 1	66811	Lebach		Yes
DE03471	LfA Förderbank Bayern	Königinstr. 17	80535	München		Yes
DE05748	LGT Bank in Liechtenstein & Co. OHG	Bockenheimer Landstr. 107	60325	Frankfurt am Main		Yes
DE03961	LHB Internationale Handelsbank AG	Große Gallusstr. 16	60014	Frankfurt am Main		Yes
DE01399	LIGA Bank eG	Dr.-Theobald-Schrems-Str. 3	93006	Regensburg		Yes
DE03972	Liquiditäts-Konsortialbank GmbH	Große Gallusstr. 1-7	60001	Frankfurt am Main		Yes
DE02030	Löchgauer Bank eG	Besigheimer Str. 43	74367	Löchgau		Yes
DE00322	LRP Landesbank Rheinland-Pfalz	Große Bleiche 54-56	55098	Mainz		Yes
DE00224	M. M. Warburg & CO KGaA	Ferdinandstr. 75	20095	Hamburg		Yes
DE05635	M.M. Warburg & CO Hypothekenbank AG	Colonnaden 5	20044	Hamburg		Yes
DE05731	MainFirst Bank AG	Speicherstr. 57	60327	Frankfurt am Main		Yes
DE01696	Mainzer Volksbank eG	Neubrunnenstr. 2	55020	Mainz		Yes
DE04031	Maple Bank GmbH	Feuerbachstr. 26-32	60076	Frankfurt am Main		Yes
DE00238	Marcard, Stein & Co GmbH & Co KG	Ballindamm 36	20030	Hamburg		Yes
DE02806	Märkische Bank eG	Bahnhofstr. - Ecke Neumarktstr.	58037	Hagen, Westf.		Yes
DE00253	Max Heinr. Sutor OHG	Hermannstr. 46	20433	Hamburg		Yes
DE02724	Mendener Bank eG	Heidestr. 80	58694	Menden, Sauerland		Yes
DE00152	Merck Finck & Co. oHG	Pacellistr. 16	80327	München		Yes
DE00191	Merkur Bank KGaA	Bayerstr. 33	80014	München		Yes
DE05659	Merrill Lynch Capital Markets Bank Limited Zweigniederlassung Frankfurt am Main	Neue Mainzer Str. 52	60606	Frankfurt am Main	IE Merrill Lynch Capital Markets Bank Limited	Yes
DE03514	MHB-Bank AG	Lindenstr. 15	60015	Frankfurt am Main		Yes
DE05608	Misr Bank-Europe GmbH	Neue Mainzer Str. 82	60015	Frankfurt am Main		Yes

MFI ID	NAME	ADDRESS	POSTAL	CITY	HEAD OFFICE	RES*
DE06149	Mittelbrandenburgische Sparkasse in Potsdam	Saarmunder Str. 61	14459	Potsdam		Yes
DE03505	Mizuho Corporate Bank (Germany) AG	Taunustor 2 (Japan-Center)	60077	Frankfurt am Main		Yes
DE03503	Mizuho Corporate Bank Ltd. Filiale Düsseldorf	Königsallee 60d	40100	Düsseldorf	JP Mizuho Corporate Bank Ltd.	Yes
DE03986	MKB Mittelrheinische Bank GmbH	Ferdinand-Sauerbruch-Str. 7	56028	Koblenz		Yes
DE01415	MKB Mittelstandskreditbank AG	Fangdieckstr. 45	22533	Hamburg		Yes
DE04044	MKG Bank GmbH	Schieferstein 5	65438	Flörsheim		Yes
DE05668	MLP Bank AG	Alte Heerstr. 40	69168	Wiesloch		Yes
DE04042	Morgan Stanley Bank AG	Junghofstr. 13-15	60016	Frankfurt am Main		Yes
DE05724	Morgan Stanley Bank International Limited Niederlassung Deutschland	Junghofstr. 13-15	60016	Frankfurt am Main	GB Morgan Stanley Bank International Ltd	Yes
DE03250	Münchener Hypothekenbank eG	Karl-Schmagnl-Ring 10	80503	München		Yes
DE01364	Münchner Bank eG	Frauenplatz 2	80062	München		Yes
DE00283	Münsterländische Bank Thie & Co. KG	Alter Steinweg 1	48029	Münster		Yes
DE06122	Müritz-Sparkasse	Friedensstr. 9-10	17181	Waren		Yes
DE03974	N.V. De Indonesische Overzeese Bank (The Indonesia Overseas Bank) Niederlassung Hamburg	Hohe Brücke 1	20033	Hamburg	NL Indonesische Overzeese Bank, N.V. De	Yes
DE00325	Nassauische Sparkasse	Rheinstr. 42-46	65034	Wiesbaden		Yes
DE05669	NATEXIS Banques Populaires, Zweigniederlassung Deutschland	Wilhelm-Bötzes-Str. 1	40002	Düsseldorf	FR Natexis Banques Populaires	Yes
DE03998	National Bank of Pakistan Filiale Frankfurt am Main	Holzgraben 31	60016	Frankfurt am Main	PK National Bank of Pakistan	Yes
DE00098	National-Bank AG	Theaterplatz 8	45027	Essen		Yes
DE05764	NCS mobile payment Bank GmbH	Elbestr. 25	47800	Krefeld		Yes
DE05698	NetBank AG Ein Unternehmen von Sparda-Banken	Max-Brauer-Allee 62-64	22704	Hamburg		Yes
DE06329	Neubrandenburger Bank eG	Friedrich-Engels-Ring 12	17019	Neubrandenburg		Yes
DE05770	NIB Capital Bank N.V. Zweigniederlassung Frankfurt	Neue Mainzer Str. 52 (Main Tower)	60311	Frankfurt am Main	NL NIB Capital Bank N.V.	Yes
DE00320	Norddeutsche Landesbank Girozentrale	Friedrichswall 10	30151	Hannover		Yes
DE05746	Nordea Bank Finland Plc Niederlassung Deutschland	Grüneburgweg 119	60078	Frankfurt am Main	FI Nordea Bank Finland Abp	Yes
DE03209	Norderstedter Bank eG	Ochsenzoller Str. 80-82	22827	Norderstedt		Yes
DE03358	NordFinanz Bank AG	Martinistr. 48	28028	Bremen		Yes
DE01099	Nord-Ostsee-Sparkasse	Capitolplatz 1	24822	Schleswig		Yes
DE06664	Nordthüringer Volksbank eG	Taschenberg 1-2	99726	Nordhausen		Yes
DE05674	norisbank AG	Rathenauplatz 12-18	90021	Nürnberg		Yes
DE05740	NRW.Bank	Heerdter Lohweg 35	40199	Düsseldorf		Yes
DE04311	Nufringer Bank - Raiffeisen - eG	Hauptstr. 35	71150	Nufringen		Yes
DE04084	Oberbank AG, Linz, Zweigniederlassung Bayern	Oskar-von-Miller-Ring 38	80068	München	AT Oberbank AG	Yes
DE06188	Ohrekreis-Sparkasse	Hagenstr. 39	39332	Haldensleben		Yes
DE00091	Oldenburgische Landesbank AG	Stau 15/17	26016	Oldenburg, Oldb.		Yes
DE01942	Onstmettinger Bank eG	Heinrich-Heine-Str. 17	72445	Albstadt		Yes
DE01536	Ostfriesische Volksbank eG	Mühlenstr. 6-12	26768	Leer, Ostfriesland		Yes
DE06453	Ostharzer Volksbank eG	Steinweg 90-91	06484	Quedlinburg		Yes
DE06261	Ostsächsische Sparkasse Dresden	Güntzplatz 5 (Sparkassenhaus)	01305	Dresden		Yes
DE06110	OstseeSparkasse Rostock	Am Vögenteich 23	18004	Rostock		Yes
DE03487	Ost-West Handelsbank AG	Walter-Kolb-Str. 13	60017	Frankfurt am Main		Yes
DE00249	Otto M. Schröder Bank AG	Bleichenbrücke 11	20354	Hamburg		Yes
DE00285	Otto Rautenschlein GmbH	Hötensleber Str. 49	38358	Schöningen		Yes
DE03444	Oyak Anker Bank GmbH	Am Plan 1	56012	Koblenz		Yes
DE05772	Parex banka Aktiengesellschaft lettischen Rechts, Zweigniederlassung Berlin	Französische Str. 15	10117	Berlin	LV Parex banka	Yes
DE05639	Partner Bank AG, Austria, Zweigniederlassung Feldkirchen bei München	Am Kiesgrund 2-4	85622	Feldkirchen, Kr. München	AT PARTNER BANK AG	Yes
DE02860	Pax-Bank eG	Von-Werth-Str. 25-27	50467	Köln		Yes
DE05718	Pictet & Cie (Europe) S.A., Niederlassung Frankfurt a.M.	Guiollettstr. 34	60325	Frankfurt am Main	LU Pictet & Cie (Europe) S.A.	Yes
DE06690	Pommersche Volksbank eG	Mönchstr. 24	18401	Stralsund		Yes
DE05755	Privat Bank AG der Raiffeisenlandesbank Oberösterreich Zweigniederlassung Bayern	Brienner Str. 23	80333	München	AT PRIVAT BANK AG der Raiffeisenlandesbank Oberösterreich	Yes
DE00172	Privatbank Reithinger KG	Freiheitstr. 35	78207	Singen		Yes
DE01784	PSD Bank Berlin-Brandenburg eG	Handjerystr. 36	12154	Berlin		Yes
DE01788	PSD Bank Braunschweig eG	Altstadtmarkt 11	38030	Braunschweig		Yes
DE01789	PSD Bank Hannover eG	Jathostr. 11	30016	Hannover		Yes
DE01787	PSD Bank Hessen-Thüringen eG	Mergenthalerallee 31-33	65756	Eschborn		Yes
DE01779	PSD Bank Karlsruhe-Neustadt eG	Philipp-Reis-Str. 1	76033	Karlsruhe		Yes

MFI ID	NAME	ADDRESS	POSTAL	CITY	HEAD OFFICE	RES*
DE01798	PSD Bank Kiel eG	Kehdenstr. 12-16	24034	Kiel		Yes
DE01794	PSD Bank Koblenz eG	Casinostr. 51	56065	Koblenz		Yes
DE01792	PSD Bank Köln eG	Laurenzplatz 2	50467	Köln		Yes
DE01781	PSD Bank München eG	Max-Hempel-Str.5	86135	Augsburg		Yes
DE01786	PSD Bank Nord eG	Schloßstr. 10	22023	Hamburg		Yes
DE01782	PSD Bank Nürnberg eG	Willy-Brandt-Platz 8	90328	Nürnberg		Yes
DE01783	PSD Bank Regensburg eG	Luitpoldstr. 20	93041	Regensburg		Yes
DE01780	PSD Bank RheinNeckarSaar eG	Deckerstr. 39	70369	Stuttgart		Yes
DE01791	PSD Bank Rhein-Ruhr eG	Bismarckstr. 102	40210	Düsseldorf		Yes
DE01793	PSD Bank Westfalen-Lippe eG	Kaiser-Wilhelm-Ring 3a	48033	Münster, Westf.		Yes
DE07810	Quelle Bauspar AG	Nürnberger Str. 91-95	90759	Fürth, Bayern		Yes
DE00023	Rabobank International Frankfurt Branch (Coöperatieve Centrale Raiffeisen- Boerenleenbank b.a., Zweigniederlassung Frankfurt a.M.)	Solmsstr. 83	60447	Frankfurt am Main	NL Coöperatieve Centrale Raiffeisen- Boerenleenbank B.A.	Yes
DE01678	Raiffeisen- und Volksbank Dahn eG	Pestalozzistr. 14	66991	Dahn		Yes
DE04455	Raiffeisenbank Adelzhausen-Sielenbach eG	Raiffeisenstr. 4	86559	Adelzhausen		Yes
DE04232	Raiffeisenbank Aichhalden-Hardt-Sulgen eG	Schramberger Str. 10	78739	Hardt		Yes
DE02011	Raiffeisenbank Aidlingen eG	Hauptstr. 8	71132	Aidlingen		Yes
DE04459	Raiffeisenbank Aiglsbach eG	Geisenfelderstr. 8	84089	Aiglsbach		Yes
DE04460	Raiffeisenbank Aindling eG	Hauptstr. 17	86445	Aindling		Yes
DE04462	Raiffeisenbank Aitrang-Ruderatshofen eG	Lindenstr. 32	87648	Aitrang		Yes
DE04464	Raiffeisenbank Allersberg eG	Marktplatz 24	90584	Allersberg		Yes
DE05352	Raiffeisenbank Alsheim-Gimbsheim eG	Bachstr. 38	67577	Alsheim, Rheinhess.		Yes
DE03705	Raiffeisenbank Altdorf-Ergolding eG	Lindenstr. 53	84030	Ergolding		Yes
DE03629	Raiffeisenbank Altdorf-Feucht eG	Raiffeisen-Platz 1	90532	Feucht		Yes
DE04624	Raiffeisenbank Alteglofsheim-Hagelstadt eG	Langenerlinger Str. 27	93095	Hagelstadt		Yes
DE04466	Raiffeisenbank Altertheim eG	Raiffeisenstr. 2	97237	Altertheim		Yes
DE04162	Raiffeisenbank Altschweier eG	Herrenbergstr. 2	77804	Bühl, Baden		Yes
DE04512	Raiffeisenbank Alxing-Bruck eG	Dorfstr. 8	85567	Bruck, Oberbay.		Yes
DE05373	Raiffeisenbank Alzey-Land eG	Bahnhofstr. 9	55237	Bornheim, Rheinhausen		Yes
DE04753	Raiffeisenbank am Dreisessel eG	Dreisesselstr. 20	94089	Neureichenau		Yes
DE02192	Raiffeisenbank Am Goldenen Steig eG	Ringmuerstr. 12	94065	Waldkirchen		Yes
DE04856	Raiffeisenbank am Kulm eG	Bahnhofstr. 13	95469	Speichersdorf		Yes
DE02067	Raiffeisenbank Anger eG	Dorfplatz 17	83454	Anger		Yes
DE04471	Raiffeisenbank Aresing-Hörzhausen- Schiltberg eG	Bauernstr. 17	86561	Aresing		Yes
DE02069	Raiffeisenbank Arnstorf eG	Oberer Markt 21	94421	Arnstorf		Yes
DE02111	Raiffeisenbank Aschaffenburg eG	Glattbacher Überfahrt 18	63704	Aschaffenburg		Yes
DE02296	Raiffeisenbank Aschau-Samerberg eG	Kampenwandstr. 37	83226	Aschau im Chiemgau		Yes
DE02130	Raiffeisenbank Aschberg eG	Römerstr. 33	89438	Holzheim, Kr. Dillingen a.d. Donau		Yes
DE02248	Raiffeisenbank Auerbach-Freihung eG	Oberer Marktplatz 13	91270	Auerbach, Oberpf.		Yes
DE04953	Raiffeisenbank Augsburger Land West eG	Augsburger Str. 12	86439	Zusmarshausen		Yes
DE02411	Raiffeisenbank Aulatal eG	Bahnhofstr. 17a	36278	Oberaula		Yes
DE04126	Raiffeisenbank Aulendorf eG	Hauptstr. 90	88326	Aulendorf		Yes
DE02117	Raiffeisenbank Bachgau Großostheim- Stockstadt eG	Breite Straße 54	63757	Großostheim		Yes
DE02076	Raiffeisenbank Bad Abbach-Saal eG	Kaiser-Heinrich-II.-Str. 2	93077	Bad Abbach		Yes
DE02249	Raiffeisenbank Bad Gögging eG	Neustädter Str. 14b	93329	Neustadt a.d. Donau		Yes
DE02114	Raiffeisenbank Bad Grönenbach eG	Marktplatz 2	87730	Bad Grönenbach, Allgäu		Yes
DE04358	Raiffeisenbank Bad Saulgau eG	Hauptstr. 115	88343	Bad Saulgau		Yes
DE03552	Raiffeisenbank Bad Schussenried eG	Wilhelm-Schussen-Str. 25	88423	Bad Schussenried		Yes
DE02251	Raiffeisenbank Bad Windsheim eG	Bahnhofplatz 1	91424	Bad Windsheim		Yes
DE04485	Raiffeisenbank Baisweil-Eggenthal- Friesenried eG	Im Tal 1	87653	Eggenthal		Yes
DE04303	Raiffeisenbank Bauschlott eG	Am Anger 8	75245	Neulingen		Yes
DE04490	Raiffeisenbank Bechhofen eG	Ansbacher Str. 34	91572	Bechhofen a.d. Heide		Yes
DE02253	Raiffeisenbank Beilngries eG	Hauptstr. 34	92336	Beilngries		Yes
DE04582	Raiffeisenbank Berching-Freystadt- Mühlhausen eG	Reichenauplatz 24	92332	Berching		Yes
DE02254	Raiffeisenbank Berg - Bad Steben eG	Hirschberger Str. 43	95180	Berg, Oberfr.		Yes
DE04143	Raiffeisenbank Berghülen eG	Meergässle 1	89180	Berghülen		Yes

MFI ID	NAME	ADDRESS	POSTAL	CITY	HEAD OFFICE	RES*
DE03923	Raiffeisenbank Bernkastel-Wittlich eG	Altrichter Weg 1	54505	Wittlich		Yes
DE04565	Raiffeisenbank Beuerberg-Eurasburg eG	Klosterstr. 3	82547	Eurasburg bei Wolfratshausen		Yes
DE04501	Raiffeisenbank Bibertal eG	Friedenstr. 20	89346	Bibertal, Schwaben		Yes
DE04502	Raiffeisenbank Bidingen eG	Tremmelschwanger Str. 11	87651	Bidingen, Schwaben		Yes
DE05065	Raiffeisenbank Bieberggrund- Petersberg eG	Im Heiligengarten 3	36094	Petersberg, Kr. Fulda		Yes
DE01823	Raiffeisenbank Birkenfeld eG	Raiffeisenstr. 5	75217	Birkenfeld		Yes
DE04504	Raiffeisenbank Bissingen eG	Hohenburgstr. 3	86657	Bissingen, Schwaben		Yes
DE02079	Raiffeisenbank Bobingen eG	Hochstr. 11	86392	Bobingen		Yes
DE03553	Raiffeisenbank Böllingertal eG	Am Ratsplatz 1	74078	Heilbronn		Yes
DE01931	Raiffeisenbank Brenztal eG	Große Gasse 16	89168	Niederstotzingen		Yes
DE04160	Raiffeisenbank Bretzfeld-Neuenstein eG	Adolzfurter Str. 3	74622	Bretzfeld		Yes
DE04513	Raiffeisenbank Bruck eG	Marktplatz 12	92432	Bruck, Oberpf.		Yes
DE03742	Raiffeisenbank Buchbach-Schwindeggen eG	Marktplatz 4	84428	Buchbach		Yes
DE03728	Raiffeisenbank Buch-Eching-Vatersdorf eG	Hauptstr. 14	84174	Eching, Niederbay.		Yes
DE02081	Raiffeisenbank Buchloe-Kaufbeuren- Marktoberdorf eG	Gutenbergstr. 4	87600	Kaufbeuren		Yes
DE02257	Raiffeisenbank Burgau eG	Augsburger Str. 19	89327	Burgau, Schwaben		Yes
DE03636	Raiffeisenbank Burgebrach eG	Hauptstr. 33	96138	Burgebrach		Yes
DE04983	Raiffeisenbank Burghaun eG	Marktplatz 3	36149	Burghaun		Yes
DE03850	Raiffeisenbank Butjadingen-Abbehausen eG	Butjadinger Str. 63	26963	Butjadingen		Yes
DE02082	Raiffeisenbank Bütthard-Gaukönigshofen eG	Raiffeisenstr. 8	97244	Bütthard		Yes
DE02083	Raiffeisenbank Cham - Roding eG	Schwanenstr. 17-19	93404	Cham		Yes
DE02314	Raiffeisenbank Chiemgau-Nord-Obing eG	Am Anger 3	83358	Seebruck, Chiemsee		Yes
DE02258	Raiffeisenbank Deggendorf-Plattling eG	Westlicher Stadtgraben 44	94457	Deggendorf		Yes
DE04201	Raiffeisenbank Dellmensingen eG	Lange Str. 44	89155	Erbach, Donau		Yes
DE04172	Raiffeisenbank Denzlingen eG	Hindenburgstr. 77	79207	Denzlingen		Yes
DE04528	Raiffeisenbank Diethofen eG	Bahnhofstr. 5	90599	Diethofen		Yes
DE04530	Raiffeisenbank Dietersheim und Umgebung eG	Raiffeisenstr. 2	91463	Dietersheim, Mittelfr.		Yes
DE02084	Raiffeisenbank Dietfurt/Altm. eG	Hauptstr. 17	92343	Dietfurt a.d. Altmühl		Yes
DE02260	Raiffeisenbank Dinkelsbühl-Hesselberg eG	Luitpoldstr. 14	91545	Dinkelsbühl		Yes
DE03583	Raiffeisenbank Donau-Heuberg eG	Beuroner Str. 1	78568	Mühlheim an der Donau		Yes
DE03571	Raiffeisenbank Donau-Iller eG	Erlenbachstr. 20	89151	Erbach, Donau		Yes
DE03681	Raiffeisenbank Donaumooser Land eG	Hauptstr. 77	86668	Karlshuld		Yes
DE02262	Raiffeisenbank Donaustauf-Sünching- Mintraching eG	Eichendorffstr. 13	93093	Donaustauf		Yes
DE03901	Raiffeisenbank Donnersberg eG	Ratsgasse 2	67308	Albisheim, Pfrimm		Yes
DE02049	Raiffeisenbank Eberhardzell-Ummendorf eG	Biberacher Str. 23	88444	Ummendorf		Yes
DE04742	Raiffeisenbank Ebrachgrund eG	Marktplatz 26	96130	Schlüsselfeld		Yes
DE03592	Raiffeisenbank eG	Hamburger Str. 30	23816	Leezen, Holstein		Yes
DE02432	Raiffeisenbank eG	Europaplatz 1	34217	Baunatal		Yes
DE03544	Raiffeisenbank eG	Alte Bahnhofstr. 10	69151	Wiesloch		Yes
DE02596	Raiffeisenbank eG	Rudolf-Eucken-Str. 20	26793	Moormerland		Yes
DE03792	Raiffeisenbank eG	Hauptstr. 75	61420	Oberursel, Taunus		Yes
DE02357	Raiffeisenbank eG	Hauptstr. 4	36101	Flieden		Yes
DE02792	Raiffeisenbank eG	Haihover Str. 16-18	52501	Geilenkirchen		Yes
DE05527	Raiffeisenbank eG	Robert-Stock-Str. 13	19221	Hagenow		Yes
DE02851	Raiffeisenbank eG	Siemensstr. 5	52518	Heinsberg, Rheinl.		Yes
DE03078	Raiffeisenbank eG	Hauptstr. 76	52147	Simmerath		Yes
DE03109	Raiffeisenbank eG	Obere Hauptstr. 49	76858	Herxheim bei Landau, Pfalz		Yes
DE03212	Raiffeisenbank eG	Markt 75	25737	Heide, Holstein		Yes
DE05448	Raiffeisenbank eG	Rheinstr. 12	56357	Niederwallmenac h		Yes
DE03215	Raiffeisenbank eG	Alte Wache 17	21470	Lauenburg, Elbe		Yes
DE03239	Raiffeisenbank eG	Hauptstr. 56	24819	Todenbüttel		Yes
DE05522	Raiffeisenbank eG	Rathausstr. 32	22935	Bargtheide		Yes
DE05542	Raiffeisenbank eG	Hauptstr. 11	24983	Handewitt		Yes
DE06333	Raiffeisenbank eG	Bürgermeister-Tretow-Str. 2	17131	Malchin		Yes
DE05553	Raiffeisenbank eG	Am Bahnhof 5	24561	Kaltenkirchen, Holstein		Yes

MFI ID	NAME	ADDRESS	POSTAL	CITY	HEAD OFFICE	RES*
DE02027	Raiffeisenbank eG	Wildtstr. 2	79190	Gundelfingen, Breisgau		Yes
DE02018	Raiffeisenbank eG	Dorfstr. 5a	74832	Elztal		Yes
DE05577	Raiffeisenbank eG	Stuvenborner Str. 8	24643	Struvenhütten		Yes
DE05568	Raiffeisenbank eG	Große Wallstr. 13	23901	Ratzeburg		Yes
DE05572	Raiffeisenbank eG	Dorfstr. 20	25371	Seestermühe		Yes
DE05565	Raiffeisenbank eG	Bergstr. 4	24811	Owschlag		Yes
DE05549	Raiffeisenbank eG	Viktoriastr. 7	25508	Itzehoe		Yes
DE02374	Raiffeisenbank eG	Bahnhofstr. 2	36133	Großenlüder		Yes
DE04971	Raiffeisenbank eG	Alsfelder Str. 37 b	36251	Bad Hersfeld		Yes
DE05556	Raiffeisenbank eG	Kirchenbleeck 2	24571	Bad Bramstedt		Yes
DE04990	Raiffeisenbank eG	Holländische Str. 35	34377	Calden, Hessen		Yes
DE03817	Raiffeisenbank eG	Hauptstr. 2-4	63514	Rodenbach bei Hanau		Yes
DE04994	Raiffeisenbank eG	Dreihäuser Str. 17	35085	Ebsdorfergrund		Yes
DE03848	Raiffeisenbank eG	Lange Str. 11-13	37121	Rosdorf, Kr. Göttingen		Yes
DE03824	Raiffeisenbank eG	Burgstr. 28-30	34460	Wolfhagen		Yes
DE03858	Raiffeisenbank eG Aldenhoven	Kapellenplatz 12	52449	Aldenhoven bei Jülich		Yes
DE06304	Raiffeisenbank eG Bad Doberan	Severinstr. 5	18201	Bad Doberan		Yes
DE02347	Raiffeisenbank eG Borken	Bahnhofstr. 65	34577	Borken, Hessen		Yes
DE02415	Raiffeisenbank eG Offenbach/M.-Bieber	Aschaffener Str. 29-31	63033	Offenbach am Main		Yes
DE02625	Raiffeisenbank eG Scharrel	Hauptstr. 266	26681	Saterland		Yes
DE05358	Raiffeisenbank eG Unterwesterwald	Hauptstr. 12/14	56337	Arzbach, Westerw.		Yes
DE04548	Raiffeisenbank Ehekirchen-Weidorf eG	Wallertshofener Str. 2	86676	Ehekirchen		Yes
DE03617	Raiffeisenbank Ehingen eG	Bahnhofstr. 15	89573	Ehingen, Donau		Yes
DE04550	Raiffeisenbank Eichenbühl und Umgebung eG	Hauptstr. 112	63928	Eichenbühl		Yes
DE03934	Raiffeisenbank Elbmarsch eG	Großer Ring 14	25492	Heist		Yes
DE03635	Raiffeisenbank Eisavatal eG	Raiffeisenplatz 1	63863	Eschau, Unterfr.		Yes
DE05182	Raiffeisenbank Emsland-Mitte eG	Sögeler Str. 2	49777	Klein Berßen		Yes
DE04556	Raiffeisenbank Emtmannsberg eG	Troschenreuth 14	95517	Emtmannsberg		Yes
DE03549	Raiffeisenbank Erding eG	Am Bahnhof 9	85421	Erding		Yes
DE03871	Raiffeisenbank Erkelenz eG	In Lövenich 70	41801	Erkelenz		Yes
DE03761	Raiffeisenbank Erkheim eG	Marktstr. 9	87746	Erkheim		Yes
DE04203	Raiffeisenbank Erlenbach eG	Friedenstr. 2	74233	Erlenbach, Kr. Heilbronn		Yes
DE04204	Raiffeisenbank Erlenmoos eG	Raiffeisenweg 5	88416	Erlenmoos		Yes
DE01849	Raiffeisenbank Ersingen eG	Webergasse 1-3	75234	Kämpfelbach		Yes
DE04752	Raiffeisenbank Eschkam-Lam-Lohberg- Neukirchen b. Hl. Blut eG	Maximilianstr. 2	93450	Neukirchen bei Hl. Blut		Yes
DE03865	Raiffeisen-Bank Eschweiler eG	Franzstr. 8-10	52231	Eschweiler, Rheinl.		Yes
DE03658	Raiffeisenbank Essenbach eG	Rathausplatz 8	84049	Essenbach		Yes
DE03741	Raiffeisenbank Estenfeld-Bergtheim eG	Riemenschneiderstr. 24	97229	Estenfeld		Yes
DE02091	Raiffeisenbank Falkenstein-Wörth eG	Dr.-Götz-Str. 1	93167	Falkenstein, Oberpf.		Yes
DE02786	Raiffeisenbank Fischenich-Kendenich eG	Gennerstr. 110-112	50341	Hürth, Rheinl.		Yes
DE02523	Raiffeisenbank Flachsmeer eG	Pastor-Kersten-Str. 1	26808	Westoverledinge n		Yes
DE02094	Raiffeisenbank Floß eG	Luitpoldplatz 5	92685	Floß		Yes
DE04396	Raiffeisenbank Frankenhardt-Stimpfach eG	Kirchstr. 2	74597	Stimpfach		Yes
DE04845	Raiffeisenbank Frankenwald Ost - Oberkotzau eG	Raiffeisenplatz 1	95131	Schwarzenbach am Wald		Yes
DE04578	Raiffeisenbank Frankenwinheim und Umgebung eG	An der Weidach 5	97447	Frankenwinheim		Yes
DE04907	Raiffeisenbank Fränkisches Weinland eG Escherndorf-Sommerach-Nordheim	Raiffeisenstr. 16	97334	Nordheim am Main		Yes
DE02843	Raiffeisenbank Frechen-Hürth eG	Brabanter Platz	50344	Hürth, Rheinl.		Yes
DE05389	Raiffeisenbank Freinsheim eG	Bahnhofstr. 9	67248	Freinsheim		Yes
DE05390	Raiffeisenbank Friedelsheim-Rödersheim eG	Hauptstr. 91	67159	Friedelsheim		Yes
DE04589	Raiffeisenbank Fuchstal-Denklingen eG	Bahnhofstr. 7	86925	Fuchstal		Yes
DE02267	Raiffeisenbank Furth im Wald eG	Bayplatz 4	93428	Furth im Wald		Yes
DE02098	Raiffeisenbank Füssen-Pfronten-Nesselwang eG	Reichenstr. 2-4	87629	Füssen		Yes
DE03739	Raiffeisenbank Gaimersheim-Buxheim eG	Ettinger Str. 3	85080	Gaimersheim		Yes
DE04149	Raiffeisenbank Gammesfeld eG	Landwehrstr.	74572	Blaufelden		Yes
DE02526	Raiffeisenbank Garrel eG	Hauptstr. 43	49675	Garrel		Yes
DE02103	Raiffeisenbank Gefrees eG	Hauptstr. 33	95482	Gefrees		Yes
DE03715	Raiffeisenbank Geiselhöring-Pfaffenberg eG	Stadtplatz 24	94331	Geiselhöring		Yes
DE02104	Raiffeisenbank Geisenhausen eG	Hauptstr. 26	84141	Geisenhausen		Yes

MFI ID	NAME	ADDRESS	POSTAL	CITY	HEAD OFFICE	RES*
DE03564	Raiffeisenbank Geislingen-Rosenfeld eG	Schloßplatzzentrum	72349	Geislingen		Yes
DE04602	Raiffeisenbank Gerolsbach eG	Schrobenhausener Str. 2	85302	Gerolsbach		Yes
DE02108	Raiffeisenbank Gilching eG	Römerstr. 30	82196	Gilching		Yes
DE04606	Raiffeisenbank Gmund am Tegernsee eG	Wiesseerstr. 16	83703	Gmund am Tegernsee		Yes
DE06472	Raiffeisenbank Gotha eG	Gartenstr. 19	99851	Gotha, Thüringen		Yes
DE04610	Raiffeisenbank Grafenwöhr-Kirchenthumbach eG	Neue Amberger Str. 11	92655	Grafenwöhr		Yes
DE05395	Raiffeisenbank Grafschaft-Wachtberg eG	Raiffeisenstr. 8	53501	Grafschaft		Yes
DE04611	Raiffeisenbank Grainet eG	Obere Hauptstr. 15	94143	Grainet		Yes
DE03787	Raiffeisenbank Grävenwiesbach eG	Frankfurter Str. 44	61279	Grävenwiesbach		Yes
DE03671	Raiffeisenbank Greding-Thalmässing eG	Marktplatz 9	91168	Greding		Yes
DE03063	Raiffeisenbank Grevenbroich eG	Rheydter Str. 6-8	41489	Grevenbroich		Yes
DE03743	Raiffeisenbank Griesstätt-Halfing eG	Kirchplatz 8	83128	Halfing		Yes
DE06537	Raiffeisenbank Grimma eG	Käthe-Kollwitz-Str. 2	04662	Grimma		Yes
DE04821	Raiffeisenbank Großhabersdorf-Roßtal eG	Richtersgasse 1	90574	Roßtal		Yes
DE04227	Raiffeisenbank Gruibingen eG	Amtgasse 2	73344	Gruibingen		Yes
DE04621	Raiffeisenbank Gunzenhausen eG	Gerberstr. 12+14	91710	Gunzenhausen		Yes
DE05287	Raiffeisenbank Gymnich eG	Gymnicher Hauptstr. 12	50374	Erfstadt		Yes
DE02271	Raiffeisenbank Haag-Gars-Maitenbeth eG	Hauptstr. 34	83523	Haag, Oberbay.		Yes
DE02120	Raiffeisenbank Haibach-Obernau eG	Hauptstr. 11	63803	Haibach, Unterfr.		Yes
DE03747	Raiffeisenbank Haldenwang eG	Hauptstr. 7	87490	Haldenwang, Allgäu		Yes
DE04627	Raiffeisenbank Hallbergmoos-Neufahrn eG	Bahnhofstr. 2	85369	Neufahrn bei Freising		Yes
DE02308	Raiffeisenbank Hallertau eG	Raiffeisenstr. 5	84104	Rudelzhausen		Yes
DE04629	Raiffeisenbank Hallstadt eG	Marktplatz 17	96100	Hallstadt		Yes
DE02121	Raiffeisenbank Hammelburg eG	Marktplatz 11	97762	Hammelburg		Yes
DE03535	Raiffeisenbank Hardt-Bruhain eG	Hauptstr. 53-55	76704	Dettenheim		Yes
DE04264	Raiffeisenbank Härten eG	Kirchentellinsfurter Str. 4	72125	Kusterdingen		Yes
DE05167	Raiffeisenbank Hatten-Wardenburg eG	Wildeshauser Str. 8	26209	Hatten, Oldenburg		Yes
DE05019	Raiffeisenbank Haunetal eG	Raiffeisenstr. 1	36166	Haunetal		Yes
DE03565	Raiffeisenbank Heidenheimer Alb eG	Mühlstr. 24	89547	Gerstetten		Yes
DE02272	Raiffeisenbank Heiligenstadt i. Ofr. eG	Raiffeisenstr. 2	91332	Heiligenstadt, Oberfr.		Yes
DE02243	Raiffeisenbank Heilsbronn-Windsbach eG	Hauptstr. 21	91573	Windsbach		Yes
DE03695	Raiffeisenbank Hemau eG	Stadtplatz 15-17	91353	Hemau		Yes
DE02244	Raiffeisenbank Hengersberg-Schöllnach eG	Bahnhofstr. 20	94488	Hengersberg b. Deggendorf		Yes
DE04644	Raiffeisenbank Heroldsbach eG	Raiffeisenstr. 2	91336	Heroldsbach		Yes
DE04238	Raiffeisenbank Heroldstatt eG	Am Berg 5	72535	Heroldstatt		Yes
DE04634	Raiffeisenbank Herrwahlthann/Teugn-Dünzling eG	Saladorfer Str. 1a	93345	Hausen, Niederbay.		Yes
DE02124	Raiffeisenbank Hersbruck eG	Martin-Luther-Str. 18-20	91213	Hersbruck		Yes
DE03652	Raiffeisenbank Herzogenaurach eG	Hintere Gasse 22	91062	Herzogenaurach		Yes
DE03701	Raiffeisenbank Hilpoltstein eG	Heidecker Str. 2	91157	Hilpoltstein, Mittelfr.		Yes
DE04648	Raiffeisenbank Hiltenfingen eG	Kirchweg 2	86856	Hiltenfingen		Yes
DE04650	Raiffeisenbank Hirschau eG	Hauptstr. 7	92242	Hirschau, Oberpfalz		Yes
DE02127	Raiffeisenbank Höchberg eG	Hauptstr. 101	97204	Höchberg		Yes
DE04148	Raiffeisenbank Hochsträß eG	Bachstr. 6	89610	Oberdischingen		Yes
DE04653	Raiffeisenbank Hof eG	Schillerstr. 25	95010	Hof, Saale		Yes
DE04700	Raiffeisenbank Hofkirchen-Bayerbach eG	Hofkirchen 9	84082	Laberweinting		Yes
DE04654	Raiffeisenbank Hohenau-Mauth eG	Dorfplatz 2	94545	Hohenau, Niederbay.		Yes
DE02128	Raiffeisenbank Höhenkirchen und Umgebung eG	Bahnhofstr. 34	85631	Höhenkirchen-Siegertsbrunn		Yes
DE04659	Raiffeisenbank Hohenwart eG	Pfaffenhofener Str. 16	86558	Hohenwart, Paar		Yes
DE04911	Raiffeisenbank Hollfeld-Waischenfeld-Aufseß eG	Bamberger Str. 3b	96139	Hollfeld		Yes
DE03754	Raiffeisenbank Holzheim eG	Raiffeisenstr. 3	89291	Holzheim bei Neu-Ulm		Yes
DE02131	Raiffeisenbank Holzkirchen-Otterfing eG	Marktplatz 11	83607	Holzkirchen, Oberbayern		Yes
DE03570	Raiffeisenbank Horb eG	Dammstr. 19	72154	Horb		Yes
DE03664	Raiffeisenbank Horgau eG	Hauptstr. 17	86497	Horgau		Yes
DE02321	Raiffeisenbank i. Lkrs. Passau-Nord eG	Nibelungenstr. 14	94113	Tiefenbach, Kr. Passau		Yes
DE02123	Raiffeisenbank i. Südl. Bayerischen Wald eG	Marktplatz 4	94049	Hauzenberg		Yes
DE02133	Raiffeisenbank Ichenhausen eG	Ettenbeurer Str. 2	89332	Ichenhausen		Yes

MFI ID	NAME	ADDRESS	POSTAL	CITY	HEAD OFFICE	RES*
DE05462	Raiffeisenbank 'Idarwald' eG	Poststr. 1	55622	Rhaunen, Hunsrück		Yes
DE03749	Raiffeisenbank Iller-Roth-Günz eG	Memminger Str. 9	89285	Bellenberg, Schwaben		Yes
DE03558	Raiffeisenbank Illertal eG	Schloßstr. 3	88453	Erolzheim		Yes
DE02066	Raiffeisenbank im Allgäuer Land eG	Hauptstr. 25	87449	Altusried		Yes
DE02148	Raiffeisenbank im Isarwinkel eG	Marktstr. 12	83658	Lenggries		Yes
DE03556	Raiffeisenbank im Kreis Calw eG	Untere Torstr. 5	75386	Neubulach		Yes
DE03218	Raiffeisenbank im Kreis Plön eG	Markt 8-9	24318	Lütjenburg		Yes
DE03752	Raiffeisenbank im Naabtal eG	Georgenstr. 34	92507	Nabburg		Yes
DE02324	Raiffeisenbank im Oberland eG	Tölzer Str. 2	83677	Reichersbeuern		Yes
DE03644	Raiffeisenbank im Stiftland eG	Prinz-Ludwig-Str. 27a	95645	Waldsassen		Yes
DE01863	Raiffeisenbank Ingersheim eG	Hindenburgplatz 1-3	74377	Ingersheim		Yes
DE04248	Raiffeisenbank Ingoldingen eG	Ziegelstr. 17	88456	Ingoldingen		Yes
DE02275	Raiffeisenbank Ingolstadt-Pfaffenhofen- Eichstätt eG	Ludwigstr. 34	85023	Ingolstadt, Donau		Yes
DE04831	Raiffeisenbank Inkofen-Eggmühl eG	Dorfstr. 23	84069	Schierling		Yes
DE05408	Raiffeisenbank Irrel eG	Hauptstr. 50	54666	Irrel		Yes
DE04671	Raiffeisenbank Irsee-Pforzen-Rieden eG	Bahnhofstr. 8	87666	Pforzen		Yes
DE02129	Raiffeisenbank Isartal eG	Bahnhofstr. 7	82069	Hohenschäftlarn		Yes
DE02137	Raiffeisenbank Jettingen-Scheppach eG	Hauptstr. 63	89343	Jettingen- Scheppach		Yes
DE02847	Raiffeisenbank Junkersdorf eG	Am Weidenpesch 6	50841	Köln		Yes
DE02848	Raiffeisenbank Kaarst eG	Neusser Str. 5	41546	Kaarst		Yes
DE02138	Raiffeisenbank Kahl am Main eG	Hanauer Landstr. 7	63796	Kahl am Main		Yes
DE03588	Raiffeisenbank Kaisersesch-Kaifenheim eG	Koblenzer Str. 52	56755	Kaisersesch		Yes
DE01938	Raiffeisenbank Kaiserstuhl eG	Bahnhofstr. 22	79233	Vogtsburg		Yes
DE06424	Raiffeisenbank Kalbe-Bismark eG	Eugenie-Schildt-Str. 2	39624	Kalbe, Milde		Yes
DE02139	Raiffeisenbank Kallmünz eG	Marktplatz 2	93183	Kallmünz		Yes
DE02281	Raiffeisenbank Karlstadt-Gemünden eG	Alte Bahnhofstr. 36	97753	Karlstadt, Main		Yes
DE05364	Raiffeisenbank Kastellaun eG	Marktplatz 7	56284	Kastellaun		Yes
DE05415	Raiffeisenbank Kehrig eG	Raiffeisenstr. 8	56729	Kehrig bei Mayen		Yes
DE04681	Raiffeisenbank Kemnather Land-Steinwald eG	Stadtplatz 42	95474	Kemnath, Stadt		Yes
DE02278	Raiffeisenbank Kempten eG	Bahnhofstr. 20	87412	Kempten		Yes
DE04255	Raiffeisenbank Kieselbronn eG	Friedenstr. 11	75249	Kieselbronn		Yes
DE04882	Raiffeisenbank Kirchberg vorm Wald eG	Dreiburgenstr. 4	94113	Tiefenbach, Kr. Passau		Yes
DE01887	Raiffeisenbank Kirchheim-Walheim eG	Schillerstr. 30	74364	Kirchheim am Neckar		Yes
DE04769	Raiffeisenbank Kirchweihthal eG	Angerstr. 11	86869	Oberostendorf		Yes
DE05036	Raiffeisenbank Kirtorf eG	Raiffeisenstr. 1	36320	Kirtorf		Yes
DE02289	Raiffeisenbank Kissing-Mering eG	Münchener Str. 11	86407	Mering, Schwaben		Yes
DE04618	Raiffeisenbank Kitzinger Land eG	Schwarzenberger Str. 3	97342	Obernbreit		Yes
DE02298	Raiffeisenbank Knoblauchland eG	Hofwiesenweg 9	90427	Nürnberg		Yes
DE01882	Raiffeisenbank Kocher-Jagst eG	Mariannenstr. 18	74665	Ingelfingen		Yes
DE03737	Raiffeisenbank Königsdorf-Gelting eG	Hauptstr. 40	82549	Königsdorf, Oberbay.		Yes
DE04691	Raiffeisenbank Kötz eG	Obere Dorfstr. 3	89359	Kötz		Yes
DE03699	Raiffeisenbank Kötzing eG	Zeltendorfer Weg 11	93444	Kötzing		Yes
DE03533	Raiffeisenbank Kraichgau eG	Hauptstr. 32-34	74910	Kirchartd		Yes
DE02146	Raiffeisenbank Krumbach/Schwaben eG	Luitpoldstr. 2	86370	Krumbach, Schwaben		Yes
DE04696	Raiffeisenbank Küps-Mitwitz-Stockheim eG	Radweg 1	96328	Küps		Yes
DE03860	Raiffeisenbank Kürten-Odenthal eG	Wipperfürther Str. 387	51506	Kürten		Yes
DE04984	Raiffeisenbank Langenschwarz eG	Kirchweg 17	36151	Burghaun		Yes
DE04876	Raiffeisenbank Lech-Ammersee eG	Raiffeisenstr. 30	86946	Vilgertshofen		Yes
DE04713	Raiffeisenbank Leiblfing eG	Straubinger Str. 14	94339	Leiblfing		Yes
DE02284	Raiffeisenbank Lohr am Main eG	Rechtenbacher Str. 11	97804	Lohr am Main		Yes
DE05194	Raiffeisenbank Lorup eG	Zum Osteresch 3	26900	Lorup		Yes
DE05430	Raiffeisenbank Lutzerather Höhe eG	Trierer Str. 6	56826	Lutzerath		Yes
DE04221	Raiffeisenbank Maitis eG	Gmünder Str. 39	73037	Göppingen		Yes
DE04722	Raiffeisenbank Markt Erlbach-Linden eG	Neue Str. 14	91459	Markt Erlbach		Yes
DE03623	Raiffeisenbank Marktheidenfeld eG	Bronnbacher Str. 18	97820	Marktheidenfeld		Yes
DE04727	Raiffeisenbank Maßbach eG	Raiffeisenstr. 16	97517	Rannungen		Yes
DE05427	Raiffeisenbank Mehring-Leiwen eG	Raiffeisenstr. 5	54340	Leiwen		Yes
DE04282	Raiffeisenbank Mehrstetten eG	Bahnhofstr. 3	72537	Mehrstetten		Yes
DE03750	Raiffeisenbank Mengkofen-Loiching eG	Hauptstr. 27	84150	Mengkofen		Yes
DE03633	Raiffeisenbank Miesbach eG	Rathausstr. 1	83712	Miesbach		Yes

MFI ID	NAME	ADDRESS	POSTAL	CITY	HEAD OFFICE	RES*
DE03162	Raiffeisenbank Mittelrhein eG	Grabenstr. 7	56572	Weißenthurm, Rhein		Yes
DE02155	Raiffeisenbank Mittenwald eG	Bahnhofstr. 15	82478	Mittenwald		Yes
DE05384	Raiffeisenbank Moselkrampen eG	Mittelstr. 9	56814	Ernst		Yes
DE04288	Raiffeisenbank Mötzingen eG Mötzingen - Iselshausen	Bondorfer Str. 2	71159	Mötzingen		Yes
DE02915	Raiffeisenbank Much-Ruppichteroth eG	Raiffeisenplatz	53798	Much		Yes
DE04477	Raiffeisenbank Münchaurach eG	Königstr. 12	91086	Aurachtal		Yes
DE02162	Raiffeisenbank München-Nord eG	Lindenstr. 17d	85704	Unterschleißhei m		Yes
DE02163	Raiffeisenbank München-Süd eG	Liesl-Karlstadt-Str. 28	81457	München		Yes
DE03584	Raiffeisenbank Mutlangen eG	Hauptstr. 31/1	73554	Mutlangen		Yes
DE03904	Raiffeisenbank 'Nahe' eG	Hauptstr. 11-13	55743	Fischbach bei Idar-Oberstein		Yes
DE04293	Raiffeisenbank Nattheim eG	Neresheimer Str. 2	89562	Nattheim		Yes
DE04298	Raiffeisenbank Neudenu-Stein-Herbolzheim eG	Neue Anlage 40	74859	Neudenu		Yes
DE05441	Raiffeisenbank Neuerburg-Land eG	Marktplatz 5	54673	Neuerburg		Yes
DE02293	Raiffeisenbank Neumarkt i.d. OPf. eG	Untere Marktstr. 11	92305	Neumarkt, Oberpf.		Yes
DE02294	Raiffeisenbank Neumarkt-St. Veit- Niederbergkirchen eG	Stadtplatz 41	84491	Neumarkt-Sankt Veit		Yes
DE03688	Raiffeisenbank Neunkirchen am Brand eG	Innerer Markt 3	91075	Neunkirchen am Brand		Yes
DE06526	Raiffeisenbank Neustadt (Sachs.) eG	Am Brauhaus 2	01851	Sebnitz		Yes
DE03174	Raiffeisenbank Neustadt eG	Raiffeisenstr. 1	53573	Neustadt, Wied		Yes
DE03675	Raiffeisenbank Neustadt-Vohenstrauß eG	Hauptstr. 14	92709	Moosbach b Vohenstrauß		Yes
DE02184	Raiffeisenbank Neu-Ulm/Weißenhorn eG	Bahnhofstr. 11	89260	Weißenhorn		Yes
DE04267	Raiffeisenbank Niedere Alb eG	Ringstr. 2	89129	Langenau		Yes
DE05444	Raiffeisenbank Niederfischbach eG	Raiffeisenstr. 1	57569	Niederfischbach		Yes
DE04543	Raiffeisenbank Nordkreis Landsberg eG	Hauptstr. 29	86492	Egling a.d. Paar		Yes
DE02343	Raiffeisenbank Nördliche Bergstraße eG	Bahnhofstr. 19-25	64659	Alsbach- Hähnlein		Yes
DE03758	Raiffeisenbank Nüdlingen eG	Kissingener Str. 8	97720	Nüdlingen		Yes
DE02315	Raiffeisenbank Oberallgäu-Süd eG	Marktstr. 11	87519	Sonthofen		Yes
DE02170	Raiffeisenbank Oberaudorf eG	Rosenheimer Str. 5	83080	Oberaudorf		Yes
DE04386	Raiffeisenbank Oberer Wald eG	Altensteiger Str. 15	72226	Simmersfeld		Yes
DE04164	Raiffeisenbank Oberes Bühlertal eG	Hauptstr. 4	74424	Bühlertann		Yes
DE04352	Raiffeisenbank Oberes Gäu eG	Gäustr. 5	72108	Rottenburg am Neckar		Yes
DE04189	Raiffeisenbank Oberessendorf eG	Kronenstr. 14	88436	Eberhardzell		Yes
DE04869	Raiffeisenbank Obereßfeld-Römhild eG	Heurichstr. 5	98631	Römhild		Yes
DE04518	Raiffeisenbank Oberferrieden-Burgthann eG	Rathausplatz 2	90557	Burgthann		Yes
DE04600	Raiffeisenbank Obergemaringen eG	Schulstr. 22	87656	Gemaringen		Yes
DE05394	Raiffeisenbank Oberhaardt-Gäu eG	Ruprechtstr. 37	67483	Edesheim, Pfalz		Yes
DE03672	Raiffeisenbank Oberland eG	Marktstr. 26	95350	Marktkeugast		Yes
DE02062	Raiffeisenbank Obermain Nord eG	Gerbergasse 6	96261	Altenkunstadt		Yes
DE02172	Raiffeisenbank Obernburg eG	Römerstr. 34-38	63778	Obernburg am Main		Yes
DE02173	Raiffeisenbank Oberschleißheim eG	Prof.-Otto-Hupp-Str. 1	85758	Oberschleißheim		Yes
DE04318	Raiffeisenbank Oberstenfeld eG	Großbottwarer Str. 9	71718	Oberstenfeld		Yes
DE02036	Raiffeisenbank Oberteuringen eG	Raiffeisenstr. 2	88091	Oberteuringen		Yes
DE04765	Raiffeisenbank Ober-Unterhausen-Sinning eG	Raiffeisenstr. 9	86697	Oberhausen bei Neuburg a.d. Donau		Yes
DE03627	Raiffeisenbank Ochsenfurt eG	Tückelhäuser Str. 1	97195	Ochsenfurt		Yes
DE04775	Raiffeisenbank Offingen eG	Bahnhofstr. 30	89362	Offingen, Donau		Yes
DE02606	Raiffeisenbank Oldenburg eG	Hauptstr. 74	26016	Oldenburg, Oldb.		Yes
DE02177	Raiffeisenbank Ortenburg eG	Marktplatz 13	94493	Ortenburg		Yes
DE03096	Raiffeisenbank östl. Südeifel eG	Philippseimer Str. 14	54647	Dudeldorf		Yes
DE06364	Raiffeisenbank Ostprignitz-Ruppin eG	Karl-Marx-Str. 97	16803	Neuruppin		Yes
DE04330	Raiffeisenbank Ottenbach eG	Hauptstr. 2	73113	Ottenbach		Yes
DE04782	Raiffeisenbank Parkstetten eG	Straubinger Str. 43	94365	Parkstetten		Yes
DE03771	Raiffeisenbank Parsberg-Velburg eG	Marktstr. 3	92327	Parsberg		Yes
DE06338	Raiffeisenbank Pasewalk-Strasburg eG	Altstädter Str. 2	17331	Strasburg, Uckermark		Yes
DE04786	Raiffeisenbank Pfaffenhausen eG	Mindelheimer Str. 7	87772	Pfaffenhausen, Schwaben		Yes
DE03709	Raiffeisenbank Pfaffenhofen a.d.Glonn eG	Marktstr. 27	85235	Odelzhausen		Yes
DE02180	Raiffeisenbank Pfaffenwinkel eG	Bahnhofstr. 26	86971	Peiting		Yes
DE04788	Raiffeisenbank Pfeffenhausen-Rottenburg eG	Pfarrstr. 1	84056	Rottenburg a.d. Laaber		Yes

MFI ID	NAME	ADDRESS	POSTAL	CITY	HEAD OFFICE	RES*
DE04491	Raiffeisenbank Plankstetten eG	Abt-Maurus-Str. 13	92334	Berching		Yes
DE02186	Raiffeisenbank Rain am Lech eG	Bahnhofstr. 6	86638	Rain, Lech		Yes
DE04805	Raiffeisenbank Raisting eG	Pähler Str. 5	82399	Raisting		Yes
DE02616	Raiffeisenbank Rastede eG	Raiffeisenstr. 1	26170	Rastede		Yes
DE04808	Raiffeisenbank Rattiszell-Konzell eG	Straubinger Str. 3	94372	Rattiszell		Yes
DE04244	Raiffeisenbank Ravensburg eG	Unterschacher Str. 2	88214	Ravensburg		Yes
DE02305	Raiffeisenbank Regensburg-Wenzenbach eG	Neupfarrplatz 15	93018	Regensburg		Yes
DE03649	Raiffeisenbank Regenstauf eG	Marktplatz 8	93128	Regenstauf		Yes
DE04810	Raiffeisenbank Rehling eG	Hauptstr. 6a	86508	Rehling		Yes
DE02189	Raiffeisenbank Reischach-Wurmannsquick-Zeilarn eG	Öttinger Str. 2	84571	Reischach, Kr. Altötting		Yes
DE04134	Raiffeisenbank Reute-Gaisbeuren eG	Elisabeth-Achler-Str. 5	88339	Bad Waldsee		Yes
DE02967	Raiffeisenbank Rheinbach Voreifel eG	Hauptstr. 36-46	53351	Rheinbach		Yes
DE02913	Raiffeisenbank Rhein-Berg eG	Lindenstr. 5	40769	Monheim, Rheinl.		Yes
DE02349	Raiffeisenbank Ried eG	Nibelungenstr. 57	68638	Bürstadt		Yes
DE03654	Raiffeisenbank Riedenburg-Lobsing eG	Marktplatz 7	93337	Riedenburg		Yes
DE03608	Raiffeisenbank Risstal eG	Bahnhofstr. 6	88445	Warthausen		Yes
DE04819	Raiffeisenbank Roggenburg-Breitenthal eG	Hauptstr. 8	89297	Roggenburg, Schwaben		Yes
DE05076	Raiffeisenbank Ronshausen-Hönebach-Marksuhl eG	Kasseler Str. 25	36215	Ronshausen		Yes
DE02187	Raiffeisenbank Rosenheim eG	Tegernseestr. 20	83006	Rosenheim, Oberbayern		Yes
DE03569	Raiffeisenbank Rosenstein eG	Bahnhofstr. 2	73534	Heubach		Yes
DE03661	Raiffeisenbank Roth-Schwabach eG	Kugelbühlstr. 19-21	91142	Roth, Mittelfr.		Yes
DE03555	Raiffeisenbank Rottal eG	Laupheimer Str. 5	88483	Burgrieden		Yes
DE04324	Raiffeisenbank Rottumtal eG	Ochsenhauser Str. 10	88416	Ochsenhausen		Yes
DE03784	Raiffeisenbank RSA eG	Hauptstr. 8	83562	Rechtmehring		Yes
DE02212	Raiffeisenbank Rupertiwinkel eG	Poststr. 7	83315	Teisendorf		Yes
DE03653	Raiffeisenbank Salzweg-Thyrnau eG	Passauer Str. 34	94119	Salzweg		Yes
DE02993	Raiffeisenbank Sankt Augustin eG	Am Lindenhof 2b	53734	Sankt Augustin		Yes
DE05078	Raiffeisenbank Schaaflheim eG	Wilhelm-Leuschner-Str. 12-14	64847	Schaaflheim		Yes
DE03663	Raiffeisenbank Scheßlitz-Zapfendorf eG	Anger 2	96110	Scheßlitz		Yes
DE02310	Raiffeisenbank Schierling-Obertraubling eG	Loiblstr. 3	84067	Schierling		Yes
DE03152	Raiffeisenbank Schifferstadt eG	Am Schillerplatz 1	67100	Schifferstadt		Yes
DE06509	Raiffeisenbank Schleusingen eG	Fischbacher Str. 21	98553	Schleusingen		Yes
DE04835	Raiffeisenbank Schnaitsee/Waldhausen eG	Raiffeisenstr. 1	83528	Schnaitsee		Yes
DE02312	Raiffeisenbank Schöllrippen und Umgebung eG	Marktplatz 3	63821	Schöllrippen		Yes
DE02313	Raiffeisenbank Schrobenhausen eG	Lenbachstr. 27	86521	Schrobenhausen		Yes
DE02229	Raiffeisenbank Schrobenhausener Land eG	Schrobenhausener Str. 40	86571	Langenmosen		Yes
DE01964	Raiffeisenbank Schrozberg-Rot am See eG	Rothenburger Weg 2	74573	Schrozberg		Yes
DE02199	Raiffeisenbank Schwabmünchen eG	Raiffeisenstr. 1	86827	Schwabmünchen		Yes
DE02168	Raiffeisenbank Schwandorf-Nittenau eG	Marktplatz 4	92408	Schwandorf		Yes
DE03704	Raiffeisenbank Schweinfurt eG	Schweinemarkt 10	97448	Arnstein, Unterfr.		Yes
DE03639	Raiffeisenbank Seebachgrund eG	Kirchenplatz 3	91093	Heßdorf, Mittelfr.		Yes
DE04383	Raiffeisenbank Sexau eG	Dorfstr. 30	79350	Sexau		Yes
DE04667	Raiffeisenbank Singoldtal eG	Bahnhofstr. 9	86857	Hurlach, Oberbay.		Yes
DE04902	Raiffeisenbank Sinzing eG	Kirchplatz 2	93161	Sinzing		Yes
DE02042	Raiffeisenbank Sondelfingen eG	Grüner Weg 2	72740	Reutlingen		Yes
DE04475	Raiffeisenbank Sonnenwald eG	Josef-Klämpfl-Str. 3	94530	Auerbach, Niederbayern		Yes
DE04952	Raiffeisenbank Sparneck-Stammach-Zell eG	Rathausstr. 1a	95236	Stammach		Yes
DE03722	Raiffeisenbank St. Wolfgang-Schwindkirchen eG	Hauptstr. 18	84425	Sankt Wolfgang		Yes
DE02280	Raiffeisenbank Stauden eG	Raiffeisenstr. 5	86863	Langenneufnach		Yes
DE04860	Raiffeisenbank Stegaurach eG	Raiffeisenplatz 1	96133	Stegaurach		Yes
DE02208	Raiffeisenbank Steingaden eG	Füssener Str. 15	86989	Steingaden, Oberbayern		Yes
DE01975	Raiffeisenbank Steinheim eG	Hauptstr. 27	89553	Steinheim am Albuch		Yes
DE04866	Raiffeisenbank Straubing eG	Ittlinger Hauptstr. 13	94304	Straubing		Yes
DE03840	Raiffeisenbank Strücklingen-Idafehn eG	Hauptstr. 188	26837	Ostrhauderfehn		Yes
DE01822	Raiffeisenbank Südhardt eG	Hauptstr. 47	76442	Durmersheim		Yes
DE03651	Raiffeisenbank Südliches Ostallgäu eG	Hauptstr. 49	87637	Seeg		Yes
DE03666	Raiffeisenbank südöstl. Starnberger See eG	Hauptstr. 12	82402	Seeshaupt		Yes
DE03595	Raiffeisenbank Südstormarn eG	Große Straße 23-25	22926	Ahrensburg		Yes
DE03756	Raiffeisenbank Sulzbach-Rosenberg eG	Neustadt 17	92231	Sulzbach-Rosenberg		Yes

MFI ID	NAME	ADDRESS	POSTAL	CITY	HEAD OFFICE	RES*
DE04617	Raiffeisenbank Tattenhausen-Großkarolinenfeld eG	Pfälzerstr. 1	83105	Großkarolinenfeld		Yes
DE04874	Raiffeisenbank Taufkirchen-Oberneukirchen eG	Hofmark 14	84565	Oberneukirchen		Yes
DE01946	Raiffeisenbank Teck eG	Bahnhofstr. 10	73277	Owen		Yes
DE04579	Raiffeisenbank Thalheim eG	Dickenastr. 3	85447	Fraunberg, Oberbay.		Yes
DE02213	Raiffeisenbank Thannhausen eG	Raiffeisenplatz 1	86467	Thannhausen, Schwaben		Yes
DE02320	Raiffeisenbank Thüngersheim eG	Kirchgasse 3	97291	Thüngersheim		Yes
DE04879	Raiffeisenbank Thurnauer Land eG	Hutschdorf 65	95349	Thurnau		Yes
DE03751	Raiffeisenbank Tölzer Land eG	Raiffeisenplatz 2	83623	Dietramszell		Yes
DE04884	Raiffeisenbank Töpen eG	Schleizer Str. 3	95183	Töpen		Yes
DE06546	Raiffeisenbank Torgau eG	Kurstr. 10	04851	Torgau		Yes
DE05557	Raiffeisenbank Travemünde eG	Torstr. 1	23524	Lübeck		Yes
DE05089	Raiffeisenbank Trendelburg eG	Zur Abgunst 1	34386	Trendelburg		Yes
DE02216	Raiffeisenbank Trostberg-Traunreut eG	Rathausplatz 5	83301	Traunreut		Yes
DE04377	Raiffeisenbank Tüngental eG	Ramsbacher Str. 1	74523	Schwäbisch Hall		Yes
DE04889	Raiffeisenbank Türkheim eG	Maximilian-Philipp-Str. 14	86842	Türkheim, Wertach		Yes
DE04523	Raiffeisenbank Uehlfeld-Dachsbach eG	Marktplatz 2	91462	Dachsbach		Yes
DE03641	Raiffeisenbank Unteres Inntal eG	Raiffeisenplatz 1	94152	Neuhaus am Inn		Yes
DE02197	Raiffeisenbank Unteres Vilstal eG	Hauptstr. 14	92287	Schmidmühlen		Yes
DE04520	Raiffeisenbank Unteres Zusamtal eG	Marktplatz 3	86644	Buttenwiesen		Yes
DE03605	Raiffeisenbank Urbach eG	Mühlstr. 101	73656	Urbach		Yes
DE04900	Raiffeisenbank Ursensollen-Ammerthal-Hohenburg eG	Raiffeisenstr. 4	92289	Ursensollen		Yes
DE02050	Raiffeisenbank Vellberg-Grossaltdorf eG	Eschenauer Str. 5	74541	Vellberg		Yes
DE02323	Raiffeisenbank Vilshofener Land eG	Stadtplatz 36	94471	Vilshofen, Niederbay.		Yes
DE02434	Raiffeisenbank Vogelsberg eG	Bahnhofstr. 7	63629	Birstein		Yes
DE04938	Raiffeisenbank Volkach-Wiesentheid eG	Professor-Jäcklein-Str. 10	97326	Volkach		Yes
DE02454	Raiffeisenbank Volkmarsen eG	Wittmarstr. 1-3	34467	Volkmarsen		Yes
DE02598	Raiffeisenbank Voltlage-Neuenkirchen eG	Lindenstr. 30	49585	Neuenkirchen bei Bramsche, Hase		Yes
DE03877	Raiffeisenbank von 1895 eG	Hauptstr. 171	50169	Kerpen, Rheinl.		Yes
DE04122	Raiffeisenbank Vorallgäu eG	Pfärricher Str. 6	88279	Amtzell		Yes
DE04245	Raiffeisenbank Vordere Alb eG	Kirchstr. 1	72584	Hülben		Yes
DE04114	Raiffeisenbank Vordersteinenberg eG	Salzfeldstr. 5	73553	Alfdorf		Yes
DE02325	Raiffeisenbank Waldaschaff-Heigenbrücken eG	Aschaffstr. 22	63857	Waldaschaff		Yes
DE04913	Raiffeisenbank Wald-Görsried eG	Nesselwanger Str. 20	87616	Wald, Ostallgäu		Yes
DE04917	Raiffeisenbank Wallgau-Krün eG	Dorfplatz 7	82499	Wallgau		Yes
DE01998	Raiffeisenbank Wangen eG	Hauptstr. 44	73117	Wangen, Kr. Göppingen		Yes
DE06342	Raiffeisenbank Waren eG	Kietzstr. 10	17183	Waren		Yes
DE03720	Raiffeisenbank Wegscheid eG	Marktstr. 16	94108	Wegscheid, Niederbayern		Yes
DE02234	Raiffeisenbank Weiden eG	Johannisstr. 31	92612	Weiden, Oberpf.		Yes
DE04927	Raiffeisenbank Weil und Umgebung eG	Landsberger Str. 28	86947	Weil, Kr. Landsberg am Lech		Yes
DE02326	Raiffeisenbank Weilheim eG	Kirchplatz 1	82355	Weilheim, Oberbay.		Yes
DE02002	Raiffeisenbank Weissach eG	Raiffeisenstr. 10	71283	Weissach		Yes
DE04117	Raiffeisenbank Weissacher Tal eG	Backnanger Str. 24	71571	Allmersbach im Tal		Yes
DE04936	Raiffeisenbank Weißenburg eG	Luitpoldstr. 13	91774	Weißenburg in Bayern		Yes
DE05486	Raiffeisenbank Welling eG	Mayener Str. 9	56753	Welling bei Mayen		Yes
DE04932	Raiffeisenbank Werneck eG	Balth.-Neumann-Str. 15	97438	Werneck		Yes
DE02382	Raiffeisenbank Werratal-Landeck eG	Hauptstr. 31	36262	Heringen, Werra		Yes
DE02477	Raiffeisenbank Wesermarsch-Süd eG	Weserstr. 60	26913	Brake		Yes
DE03692	Raiffeisenbank Westallgäu eG	Alois-Stadler-Str. 2	88167	Gestratz		Yes
DE03918	Raiffeisenbank Westeifel eG	Teichstr. 24	54591	Prüm		Yes
DE03612	Raiffeisenbank Westhausen eG	Deutschordestr. 1	73461	Westhausen		Yes
DE03626	Raiffeisenbank Westkreis Fürstenfeldbruck eG	Landsberger Str. 3	82270	Moorenweis		Yes
DE05503	Raiffeisenbank Wiesbach eG	Brühlstr. 13	66571	Eppelborn		Yes
DE05159	Raiffeisenbank Wiesedermeer-Wiesede-Marcardsmoor eG	Hauptstr. 32	26446	Friedeburg, Ostfriesland		Yes
DE04939	Raiffeisenbank Wildenberg eG	Raiffeisenstr. 1	93359	Wildenberg, Hallertau		Yes

MFI ID	NAME	ADDRESS	POSTAL	CITY	HEAD OFFICE	RES*
DE04438	Raiffeisenbank Wimsheim-Mönsheim eG	Raiffeisenstr. 4	71299	Wimsheim		Yes
DE04944	Raiffeisenbank Wittislingen eG	Buhmayrstr. 1	89426	Wittislingen		Yes
DE04641	Raiffeisenbank Wüstenselbitz eG	Schützenstr. 4	95223	Helmbrechts		Yes
DE03545	Raiffeisenbank Wyhl eG	Hauptstr. 27/29	79369	Wyhl		Yes
DE03093	Raiffeisenbank Zeller Land eG	Bergstr. 2-6	56867	Briedel		Yes
DE02329	Raiffeisenbank Zirndorf eG	Bahnhofstr. 24	90505	Zirndorf		Yes
DE02245	Raiffeisenbank Zorneding eG	Birkenstr. 1	85604	Zorneding		Yes
DE02627	Raiffeisenbank-Volksbank Delmenhorst-Schierbrok eG	Mühlenstr. 146	27738	Delmenhorst		Yes
DE05383	Raiffeisenkasse Erbes-Büdesheim und Umgebung eG	Hauptstr. 3	55234	Erbes-Büdesheim		Yes
DE04643	Raiffeisenkasse Hendungen-Rappershausen eG	Raiffeisenstr. 8	97640	Hendungen		Yes
DE04097	Raiffeisenlandesbank Oberösterreich AG Zweigniederlassung Bayern	Dr.-Emil-Brichta-Str. 3	94011	Passau	AT	Raiffeisenlandesbank Oberösterreich AG
DE02282	Raiffeisen-Spar- + Kreditbank eG	Bahnhofstr. 8	91207	Lauf an der Pegnitz		Yes
DE02316	Raiffeisen-Volksbank Bad Staffelstein eG	Bahnhofstr. 3	96226	Bad Staffelstein, Oberfr.		Yes
DE02147	Raiffeisen-Volksbank Dillingen eG	Kapuzinerstr. 25	89407	Dillingen		Yes
DE03734	Raiffeisen-Volksbank Donauwörth eG	Hindenburgstr. 8	86604	Donauwörth		Yes
DE03660	Raiffeisen-Volksbank Ebern eG	Klein-Nürnberg 1	96104	Ebern		Yes
DE02268	Raiffeisen-Volksbank Ebersberg eG	Marktplatz 1	85563	Grafring bei München		Yes
DE05465	Raiffeisen-Volksbank eG	Raiffeisenstr. 2	55270	Schwabenheim a.d. Selz		Yes
DE02617	Raiffeisen-Volksbank eG	Markt 24-27	26589	Aurich, Ostfriesland		Yes
DE05205	Raiffeisen-Volksbank eG	Hagener Str. 44	31535	Neustadt am Rübenberge		Yes
DE02068	RaiffeisenVolksbank eG Gewerbebank	Promenade 19-23	91504	Ansbach		Yes
DE03546	Raiffeisen-Volksbank Erlangen-Höchstädt eG	Nürnberger Str. 64/66	91051	Erlangen		Yes
DE02506	Raiffeisen-Volksbank Fresena eG	Osterstr. 96	26506	Norden, Ostfriesland		Yes
DE03634	Raiffeisen-Volksbank Fürth eG	Ritterstr. 5	90763	Fürth, Bayern		Yes
DE03694	Raiffeisen-Volksbank Gerolzhofen-Unterspiesheim eG	Breslauer Str. 4	97443	Gerolzhofen		Yes
DE05129	Raiffeisen-Volksbank Grafeld-Nortrup eG	Fahrwickstr. 21	49638	Nortrup		Yes
DE04763	Raiffeisen-Volksbank Haßberge eG	Hauptstraße 29	97437	Haßfurt		Yes
DE06494	Raiffeisen-Volksbank Hermsdorfer Kreuz eG	Eisenberger Str. 66	07623	Hermsdorf, Thüringen		Yes
DE02065	Raiffeisen-Volksbank in den Landkreisen Altötting-Mühlendorf eG	Burghauser Str. 4a	84496	Altötting		Yes
DE02136	Raiffeisen-Volksbank Isen-Sempt eG	Bischof-Josef-Str. 1	84420	Isen		Yes
DE03723	Raiffeisen-Volksbank Kronach-Ludwigsstadt eG	Hirtengasse 2	96306	Kronach		Yes
DE01351	Raiffeisen-Volksbank Lichtenfels-Itzgrund eG	Marktplatz 34-36	96201	Lichtenfels, Bay.		Yes
DE02269	Raiffeisen-Volksbank Miltenberg eG	Berliner Platz 1	63888	Miltenberg		Yes
DE04748	Raiffeisen-Volksbank Neuburg/Donau eG	Schrannenplatz 209	86621	Neuburg a.d. Donau		Yes
DE06382	Raiffeisen-Volksbank Oder-Spree eG	Breite Str. 39	15841	Beeskow		Yes
DE03669	Raiffeisen-Volksbank Ries eG	Bei den Kornschranken 4	86715	Nördlingen		Yes
DE06672	Raiffeisen-Volksbank Saale-Orla eG	Straubelstr. 3	07373	Pößneck		Yes
DE02218	Raiffeisen-Volksbank Tüßling-Unterneukirchen eG	Marktplatz 23-24	84577	Tüßling		Yes
DE02644	Raiffeisen-Volksbank Varel-Nordenham eG	Bürgermeister-Heidenreich-Str. 5	26306	Varel, Jadebusen		Yes
DE02259	Raiffeisen-Volksbank Wemding eG	Wallfahrtstr. 8	86648	Wemding		Yes
DE05016	RBank Raiffeisenbank Groß-Rohrheim eG	Rheinstr. 24-26	68649	Groß-Rohrheim		Yes
DE05676	RBS (RD Europe) GmbH	Vermillionring 5	40832	Ratingen		Yes
DE03437	RCI Banque S.A. Niederlassung Deutschland	Jagenbergstr. 1	41468	Neuss	FR	Rci Banque
DE00192	Reuschel & Co. KG	Maximiliansplatz 13	80285	München		Yes
DE01442	Rheingauer Volksbank eG	Winkeler Str. 64a	65359	Geisenheim, Rheingau		Yes
DE03282	Ritterschaftliches Kreditinstitut Stade	Archivstr. 3-5	21651	Stade		Yes
DE05342	Rosbacher Raiffeisenbank eG	Berliner Platz 1	51556	Windeck, Sieg		Yes
DE06679	Rostocker Volks- und Raiffeisenbank eG	Buchbinderstr. 19	18003	Rostock		Yes
DE02185	Rottaler Raiffeisenbank eG	Indlinger Str. 4	94052	Pocking		Yes
DE01326	Rottaler Volksbank - Raiffeisenbank eG	Carcassonner Platz 1	84301	Eggenfelden		Yes
DE01472	Rüsselsheimer Volksbank eG	Bahnhofstr. 15-17	65407	Rüsselsheim		Yes
DE03118	RV Bank Rhein-Haardt eG	Hauptstr. 24	67241	Lambsheim		Yes
DE02143	RV-Bank eG	Hanauer Str. 13	63748	Alzenau, Unterfr.		Yes
DE05732	S Broker AG & Co. KG	Karl-Bosch-Str. 10	65007	Wiesbaden		Yes
DE03483	Saarländische Investitionskreditbank AG	Franz-Josef-Röder-Str. 17	66027	Saarbrücken		Yes

MFI ID	NAME	ADDRESS	POSTAL	CITY	HEAD OFFICE	RES*
DE00036	SABU Schuh & Marketing GmbH	Bahnhofstr. 82	70799	Kornwestheim		Yes
DE05652	Sächsische Aufbaubank - Förderbank -	Pirnaische Str. 9	01054	Dresden		Yes
DE00156	Sal. Oppenheim jr. & Cie. KGaA	Unter Sachsenhausen 4	50467	Köln		Yes
DE04085	Salzburg München Bank AG	Karlstr. 74	80102	München		Yes
DE03997	SANPAOLO IMI S.p.A. Filiale Frankfurt am Main	Hochstr. 49	60011	Frankfurt am Main	IT Sanpaolo Imi Spa	Yes
DE03598	Scharnhauser Bank eG	Raiffeisenstr. 2-4	73750	Ostfildern		Yes
DE03268	Schiffshypothekenbank zu Lübeck AG	Ludwig-Erhard-Str. 1	20403	Hamburg		Yes
DE05728	Schroder & Co. Ltd Frankfurt Branch	Mainzer Landstr. 16	60325	Frankfurt am Main	GB Schroder & Co Ltd	Yes
DE00030	Schwäbische Bank AG	Königstr. 28	70041	Stuttgart		Yes
DE00013	SEB AG	Ulmenstr. 30	60283	Frankfurt am Main		Yes
DE05694	SECB Swiss Euro Clearing Bank GmbH	Solmsstr. 18	60486	Frankfurt am Main		Yes
DE07817	SIGNAL IDUNA Bauspar AG	Kapstadttring 5	22209	Hamburg		Yes
DE03451	SKG BANK GmbH	Halbergstr. 50	66027	Saarbrücken		Yes
DE01732	Slesvigsk Kreditforening eG	Süderstr. 89	24950	Harrislee		Yes
DE05613	Société Générale S.A.	Mainzer Landstr. 36	60019	Frankfurt am Main	FR Societe generale	Yes
DE02365	Spar- u. Kredit-Bank eG	Steinweg 40	35283	Gemünden, Wohra		Yes
DE05275	Spar- und Darlehnskasse Aegidienberg eG	Aegidiusplatz 6	53593	Bad Honnef		Yes
DE02723	Spar- und Darlehnskasse Bockum-Hövel eG	Berliner Str. 25	59038	Hamm, Westfalen		Yes
DE05186	Spar- und Darlehnskasse Börde Lamstedt-Hechtthausen eG	Kleine Str. 15	21767	Lamstedt		Yes
DE02730	Spar- und Darlehnskasse Brachelen eG	Neustr. 21	41827	Hückelhoven		Yes
DE02524	Spar- und Darlehnskasse eG	Kirchstr. 10	26169	Friesoythe		Yes
DE05271	Spar- und Darlehnskasse Hoengen eG	Jülicher Str. 224	52468	Alsdorf, Rheinl.		Yes
DE02942	Spar- und Darlehnskasse Oeventrop eG	Oemberg 6	59810	Arnsberg		Yes
DE02803	Spar- und Darlehnskasse Reken eG	Hauptstr. 13	48729	Reken		Yes
DE03006	Spar- und Darlehnskasse Schloß Holte-Stukenbrock eG	Hauptstr. 10	33751	Schloß Holte-Stukenbrock		Yes
DE05022	Spar- und Darlehnskasse Stockhausen eG	Altefeldstr. 3	36358	Herbstein		Yes
DE04972	Spar- und Darlehnskasse Zell eG	Michelstädter Str. 7-9	64732	Bad König		Yes
DE04163	Spar- und Kreditbank Bühlertal eG	Hauptstr. 67	77830	Bühlertal		Yes
DE04168	Spar- und Kreditbank Dauchingen eG	Vordere Str. 13	78083	Dauchingen		Yes
DE01665	Spar- und Kreditbank des Bundes Freier evangelischer Gemeinden eG	Goltenkamp 9	58456	Witten		Yes
DE01884	Spar- und Kreditbank eG	Lauterbergstr. 1	76036	Karlsruhe		Yes
DE02675	Spar- und Kreditbank eG	Bahnhofstr. 43	21714	Hammah, Niederelbe		Yes
DE01489	Spar- und Kreditbank Evangelisch-Freikirchlicher Gemeinden eG	Friedberger Str. 101	61282	Bad Homburg v.d. Höhe		Yes
DE01904	Spar- und Kreditbank Hardt eG	Schwarzwaldstr. 1	76338	Eggenstein-Leopoldshafen		Yes
DE01917	Spar- und Kreditbank Rheinstetten eG	Badener Str. 3	76281	Rheinstetten		Yes
DE01113	Spar- und Leihkasse zu Bredstedt AG	Markt 29	25817	Bredstedt		Yes
DE01764	Sparda-Bank Augsburg eG	Prinzregentenstr. 23	86013	Augsburg		Yes
DE01763	Sparda-Bank Baden-Württemberg eG Karlsruhe.Stuttgart	Am Hauptbahnhof 3	70037	Stuttgart		Yes
DE06610	Sparda-Bank Berlin eG	Storkower Str. 101A	10407	Berlin		Yes
DE01768	Sparda-Bank Hamburg eG	Präsident-Krahn-Str. 16-17	22704	Hamburg		Yes
DE01771	Sparda-Bank Hannover eG	Ernst-August-Platz 8	30017	Hannover		Yes
DE01769	Sparda-Bank Hessen eG	Güterstr. 1	60052	Frankfurt am Main		Yes
DE01765	Sparda-Bank München eG	Arnulfstr. 15	80018	München		Yes
DE01774	Sparda-Bank Münster eG	Joseph-König-Str. 3	48037	Münster, Westf.		Yes
DE01766	Sparda-Bank Nürnberg eG	Eilgutstr. 9	90026	Nürnberg		Yes
DE01767	Sparda-Bank Regensburg eG	Bahnhofstr. 5	93063	Regensburg		Yes
DE01776	Sparda-Bank Südwest eG	Rhabanusstr. 1	55008	Mainz		Yes
DE01772	Sparda-Bank West eG	Ludwig-Erhard-Allee 15	40227	Düsseldorf		Yes
DE00775	Sparkasse Aachen	Münsterplatz 7-9 / Friedr.-Wilh.-Pl.1-4	52059	Aachen		Yes
DE00529	Sparkasse Allgäu	Königstr. 21	87414	Kempton, Allgäu		Yes
DE06264	Sparkasse Altenburger Land	Wettinerstr. 1	04581	Altenburg, Thüringen		Yes
DE06175	Sparkasse Altmark West	Wallstr. 1	29402	Salzwedel, Hansestadt		Yes
DE00927	Sparkasse am Niederrhein - Sparkasse des Kreises Wesel und der Städte Moers, Neukirchen-Vluyn und Rheinberg	Ostring 4-7	47439	Moers		Yes
DE00457	Sparkasse Amberg-Sulzbach	Marienstr. 10	92206	Amberg, Oberpf.		Yes

MFI ID	NAME	ADDRESS	POSTAL	CITY	HEAD OFFICE	RES*
DE00933	Sparkasse Arnberg-Sundern	Hauptstr. 10-12	59716	Arnsberg		Yes
DE06242	Sparkasse Arnstadt-Ilmenau	An der Sparkasse 1-3	98685	Ilmenau		Yes
DE00460	Sparkasse Aschaffenburg-Alzenau	Friedrichstr. 7	63736	Aschaffenburg		Yes
DE00853	Sparkasse Attendorf-Lennestadt- Kirchhündem Zweckverbandssparkasse der Städte Attendorf und Lennestadt sowie der Gemeinde Kirchhündem	Kölner Str. 10	57439	Attendorf		Yes
DE00742	Sparkasse Aurich-Norden in Ostfriesland - Ostfriesische Sparkasse -	Neuer Weg 45-48	26494	Norden		Yes
DE00639	Sparkasse Bad Hersfeld-Rotenburg	Dudenstr. 15	36229	Bad Hersfeld		Yes
DE00464	Sparkasse Bad Kissingen	von-Hessing-Str. 10	97667	Bad Kissingen		Yes
DE00465	Sparkasse Bad Neustadt a.d. Saale	Meininger Str. 31-37	97604	Bad Neustadt a.d. Saale		Yes
DE00467	Sparkasse Bad Tölz-Wolfratshausen	Bahnhofplatz 1	83631	Bad Tölz		Yes
DE00469	Sparkasse Bamberg	Schönleinsplatz 1	96055	Bamberg		Yes
DE06152	Sparkasse Barnim	Michaelisstr. 1	16204	Eberswalde		Yes
DE00641	Sparkasse Battenberg	Hauptstr. 5	35086	Battenberg, Eder		Yes
DE00471	Sparkasse Bayreuth	Opfernstr. 12	95440	Bayreuth		Yes
DE00788	Sparkasse Beckum-Wadersloh Zweckverbandssparkasse der Stadt Beckum und der Gemeinde Wadersloh	Weststr. 32	59267	Beckum		Yes
DE00642	Sparkasse Bensheim	Bahnhofstr. 30-32	64601	Bensheim		Yes
DE00466	Sparkasse Berchtesgadener Land	Bahnhofstr. 17	83423	Bad Reichenhall		Yes
DE01003	Sparkasse Bergkamen-Bönen - Zweckverbandssparkasse der Stadt Bergkamen und der Gemeinde Bönen -	In der City 133	59180	Bergkamen		Yes
DE03956	Sparkasse Bielefeld	Schweriner Str. 5	33526	Bielefeld		Yes
DE00798	Sparkasse Bochum	Dr.-Ruer-Platz	44724	Bochum		Yes
DE05723	Sparkasse Bodensee	Charlottenstr. 2	88008	Friedrichshafen		Yes
DE00338	Sparkasse Bonndorf-Stühlingen	Martinstr. 10	79844	Bonndorf		Yes
DE00638	Sparkasse Bremerhaven	Bürgermeister-Smidt-Str. 24-30	27512	Bremerhaven		Yes
DE01072	Sparkasse Büdelsdorf	Hollerstr. 32	24782	Büdelsdorf		Yes
DE00343	Sparkasse Bühl	Eisenbahnstr. 18	77801	Bühl, Baden		Yes
DE00811	Sparkasse Burbach-Neunkirchen Zweckverbandssparkasse der Gemeinden Burbach und Neunkirchen	Nassauische Str. 13	57291	Burbach, Siegerl.		Yes
DE06206	Sparkasse Burgenlandkreis	Albrechtstr. 24	06694	Zeitz, Elster		Yes
DE00709	Sparkasse Celle	Schloßplatz 10	29201	Celle		Yes
DE06294	Sparkasse Chemnitz	Bahnhofstr. 51 (Moritzhof)	09009	Chemnitz		Yes
DE00481	Sparkasse Coburg - Lichtenfels	Markt 2-3	96421	Coburg		Yes
DE00482	Sparkasse Dachau	Sparkassenplatz 1	85219	Dachau		Yes
DE00483	Sparkasse Deggendorf	Oberer Stadtplatz 27	94459	Deggendorf		Yes
DE01002	Sparkasse der Homburgischen Gemeinden in Wiehl	Hauptstr. 12-18	51656	Wiehl		Yes
DE00886	Sparkasse der Stadt Iserlohn	Schillerplatz 6	58636	Iserlohn		Yes
DE00976	Sparkasse der Stadt Stadtlohn	Eschstr. 18	48695	Stadtlohn		Yes
DE00977	Sparkasse der Stadt Straelen	Markt 15-17	47630	Straelen		Yes
DE00771	Sparkasse der Stadt Wilhelmshaven	Theaterplatz 1	26363	Wilhelmshaven		Yes
DE00818	Sparkasse Detmold (Lippische Spar- und Leihkasse) Zweckverbandssparkasse des Kreises Lippe und der Städte Barntrup, Detmold, Horn-Bad Meinberg und Lage	Paulinenstr. 34	32715	Detmold		Yes
DE00661	Sparkasse Dieburg - Zweckverbandssparkasse -	St.-Peray-Str. 2-4	64818	Groß-Umstadt		Yes
DE00485	Sparkasse Dingolfing-Landau	Marienplatz 5-7	84123	Dingolfing		Yes
DE00820	Sparkasse Dinslaken-Voerde-Hünxe	Friedrich-Ebert-Str. 31-37	46525	Dinslaken		Yes
DE00487	Sparkasse Donauwörth	Reichsstr. 31/33	86604	Donauwörth		Yes
DE01047	Sparkasse Donnersberg	Brühlgasse 3	67802	Rockenhausen		Yes
DE00821	Sparkasse Dortmund	Freistuhl 2	44047	Dortmund		Yes
DE00828	Sparkasse Duisburg	Königstr. 23-25	47015	Duisburg		Yes
DE05717	Sparkasse Düren	Ecke Schenkelstr. / Zehnthofstr.	52324	Düren, Rheinl		Yes
DE01074	Sparkasse Eckernförde	Kieler Str. 1	24332	Eckernförde		Yes
DE00493	Sparkasse Eichstätt	Gabrielstr. 5	85067	Eichstätt, Bayern		Yes
DE06165	Sparkasse Elbe-Elster	Berliner Str. 43	03231	Finsterwalde		Yes
DE06191	Sparkasse Elbe-Saale	Friedensallee 13	06394	Bernburg		Yes
DE01075	Sparkasse Elmshorn	Königstr. 21	25309	Elmshorn		Yes
DE00694	Sparkasse Emsland	Obergerichtsstr.22	49704	Meppen		Yes
DE00351	Sparkasse Engen-Gottmadingen	Bahnhofstr. 1	78229	Engen		Yes
DE00831	Sparkasse Ennepetal-Breckerfeld	Voerder Str. 79-83	58244	Ennepetal		Yes
DE00834	Sparkasse Erwitte-Anröchte	Lippstädter Str. 5/7	59592	Erwitte		Yes
DE06293	Sparkasse Erzgebirge	Große Kirchgasse 18	09443	Annaberg- Buchholz		Yes
DE00355	Sparkasse Ettlingen	Marktplatz 1	76255	Ettlingen		Yes

MFI ID	NAME	ADDRESS	POSTAL	CITY	HEAD OFFICE	RES*
DE00607	Sparkasse Fichtelgebirge	Schillerstr. 3	95089	Selb		Yes
DE00839	Sparkasse Finnentrop	Bamenohler Str. 252	57401	Finnentrop		Yes
DE00499	Sparkasse Forchheim	Klosterstr. 14	91291	Forchheim, Oberfr.		Yes
DE00356	Sparkasse Freiburg - Nördlicher Breisgau	Kaiser-Joseph-Str.186-190	79011	Freiburg im Breisgau		Yes
DE00500	Sparkasse Freising	Untere Hauptstr. 29	85318	Freising		Yes
DE00501	Sparkasse Freyung-Grafenau	Passauer Str. 8	94073	Freyung		Yes
DE00843	Sparkasse Fröndenberg	Im Stift 12	58720	Fröndenberg		Yes
DE00655	Sparkasse Fulda	Buttermarkt 2/6	36035	Fulda		Yes
DE00503	Sparkasse Fürstenfeldbruck	Hauptstr. 8	82243	Fürstenfeldbruck		Yes
DE00505	Sparkasse Fürth	Maxstr. 32	90715	Fürth, Bayern		Yes
DE00360	Sparkasse Gaggenau-Kuppenheim	Am Bahnhofplatz 8	76555	Gaggenau		Yes
DE00361	Sparkasse Gengenbach	Hauptstr. 29	77717	Gengenbach		Yes
DE06237	Sparkasse Gera-Greiz	Schloßstr. 11	07503	Gera		Yes
DE01026	Sparkasse Germersheim-Kandel	Gartenstr. 3	76866	Kandel, Pfalz		Yes
DE00847	Sparkasse Geseke	Bachstr. 35	59585	Geseke		Yes
DE00658	Sparkasse Gießen	Johannesstr. 3	35347	Gießen		Yes
DE00718	Sparkasse Gifhorn-Wolfsburg	Schloßplatz 3	38516	Gifhorn		Yes
DE00756	Sparkasse Goslar/Harz	Rammelsberger Str. 2	38615	Goslar		Yes
DE00720	Sparkasse Göttingen	Weender Str. 13/15	37070	Göttingen		Yes
DE00854	Sparkasse Gronau	Johann-Christian-Eberle-Platz 1	48596	Gronau, Westf.		Yes
DE00662	Sparkasse Grünberg	Gießener Str. 8	35301	Grünberg, Hessen		Yes
DE00856	Sparkasse Gummersbach-Bergneustadt	Hindenburgstr. 4-8	51608	Gummersbach		Yes
DE00512	Sparkasse Günzburg-Krumbach	An der Kapuzinermauer 2	89304	Günzburg		Yes
DE00855	Sparkasse Gütersloh Zweckverbandssparkasse der Stadt und des Kreises Gütersloh	Konrad-Adenauer-Platz 1	33260	Gütersloh		Yes
DE00858	Sparkasse Hagen	Körnerstr. 24	58042	Hagen, Westf.		Yes
DE00863	Sparkasse Hamm	Weststr. 5-7	59061	Hamm, Westf.		Yes
DE00665	Sparkasse Hanau	Am Markt 1	63411	Hanau		Yes
DE03943	Sparkasse Hanauerland	Hauptstr. 88	77675	Kehl		Yes
DE00724	Sparkasse Hannover	Aegidientorplatz 1	30001	Hannover		Yes
DE00327	Sparkasse Harburg-Buxtehude	Sand 2	21045	Hamburg		Yes
DE03942	Sparkasse Haslach-Zell	Hauptstr. 12	77710	Haslach		Yes
DE00864	Sparkasse Hattingen	Roonstr. 1	45504	Hattingen, Ruhr		Yes
DE00367	Sparkasse Heidelberg	Poststr. 11	69004	Heidelberg		Yes
DE00869	Sparkasse Hennef	Frankfurter Str. 112	53762	Hennef, Sieg		Yes
DE01103	Sparkasse Hennstedt-Wesselburen	Am Markt 14	25762	Wesselburen		Yes
DE05744	Sparkasse Hilden Ratingen Velbert	Friedrichstr. 181	42551	Velbert		Yes
DE00729	Sparkasse Hildesheim	Rathausstr. 21-23	31108	Hildesheim		Yes
DE00444	Sparkasse Hochrhein	Bismarckstr. 7	79745	Waldshut- Tiengen		Yes
DE00807	Sparkasse Hochsauerland - Zweckverbandssparkasse des Hochsauerlandkreises und der Städte Brilon, Hallenberg, Medebach, Olsberg, Winterberg und der Gemeinde Bestwig -	Am Markt 4	59917	Brilon		Yes
DE03945	Sparkasse Hochschwarzwald	Hauptstr. 5	79195	Kirchzarten		Yes
DE00371	Sparkasse Hockenheim	Untere Hauptstr. 2	68759	Hockenheim		Yes
DE03949	Sparkasse Hohenlohekreis	Konsul-Übele-Str. 11	74641	Künzelsau		Yes
DE04000	Sparkasse Hohenwestedt	Lindenstr. 32	24590	Hohenwestedt		Yes
DE00872	Sparkasse im Kreis Herford - Zweckverbandssparkasse des Kreises Herford und der Städte Bünde, Herford, Löhne und Vlotho -	Auf der Freiheit 20	32045	Herford		Yes
DE00480	Sparkasse im Landkreis Cham	Further Str. 1	93405	Cham		Yes
DE00567	Sparkasse im Landkreis Neustadt a.d. Aisch- Bad Windsheim	Sparkassenplatz 1	91405	Neustadt a.d. Aisch		Yes
DE00566	Sparkasse im Landkreis Schwandorf	Postgartenstr. 4-6	92408	Schwandorf		Yes
DE00524	Sparkasse Ingolstadt	Rathausplatz 6	85023	Ingolstadt, Donau		Yes
DE06231	Sparkasse Jena-Saale-Holzland	Ludwig-Weimar-Gasse 5	07704	Jena		Yes
DE06190	Sparkasse Jerichower Land	Schartauer Str. 15	39281	Burg bei Magdeburg		Yes
DE00374	Sparkasse Karlsruhe	Kaiserstr. 223	76041	Karlsruhe		Yes
DE01087	Sparkasse Kiel	Lorentzendam 28/30	24027	Kiel		Yes
DE00920	Sparkasse Kierspe-Meinerzhagen Zweckverbandssparkasse der Städte Kierspe und Meinerzhagen	Zur Alten Post 2-4	58540	Meinerzhagen		Yes
DE00895	Sparkasse Kleve	Hagsche Str. 33	47515	Kleve, Niederrhein		Yes
DE01028	Sparkasse Koblenz	Bahnhofstr. 11/Rizza Str. 38	56013	Koblenz		Yes

MFI ID	NAME	ADDRESS	POSTAL	CITY	HEAD OFFICE	RES*
DE00897	Sparkasse KölnBonn	Hahnenstr. 57	50475	Köln		Yes
DE00341	Sparkasse Kraichgau Bruchsal-Bretten-Sinsheim	Friedrichsplatz 2	76602	Bruchsal		Yes
DE00901	Sparkasse Krefeld - Zweckverbandssparkasse der Stadt Krefeld und des Kreises Viersen -	Ostwall 155	47727	Krefeld		Yes
DE01095	Sparkasse Kreis Plön	Markt 28-30	24301	Plön		Yes
DE00535	Sparkasse Kulmbach-Kronach	Fritz-Hornschuch-Str. 10	95311	Kulmbach		Yes
DE00537	Sparkasse Landsberg-Dießen	Hauptplatz 1-7	86886	Landsberg am Lech		Yes
DE00538	Sparkasse Landshut	Bischof-Sailer-Platz 431	84011	Landshut		Yes
DE00685	Sparkasse Langen-Seligenstadt	Frankfurter Str. 137	63487	Seligenstadt		Yes
DE00675	Sparkasse Laubach-Hungen	August-Krieger-Str. 19	35317	Laubach, Hessen		Yes
DE00732	Sparkasse Leer-Weener	Mühlenstr. 93	26766	Leer, Ostfriesland		Yes
DE00907	Sparkasse Lemgo	Mittelstr. 73-79	32637	Lemgo		Yes
DE00911	Sparkasse Leverkusen	Friedrich-Ebert-Str. 39	51312	Leverkusen		Yes
DE00386	Sparkasse Lörrach-Rheinfelden	Haagener Str. 2	79537	Lörrach		Yes
DE00862	Sparkasse Lüdenscheid (Zweckverbandssparkasse im Märkischen Kreis)	Sauerfelder Str. 7-11	58505	Lüdenscheid		Yes
DE00735	Sparkasse Lüneburg	An der Münze 4-6	21309	Lüneburg		Yes
DE00917	Sparkasse Lünen, Zweckverbandssparkasse der Städte Lünen und Selm	Graf-Adolf-Str. 39	44532	Lünen		Yes
DE00634	Sparkasse Mainfranken Würzburg	Hofstr. 9	97067	Würzburg		Yes
DE01038	Sparkasse Mainz	Bahnhofstr. 1	55028	Mainz		Yes
DE06195	Sparkasse Mansfelder Land	Markt 2-4	06283	Lutherstadt Eisleben		Yes
DE00678	Sparkasse Marburg-Biedenkopf	Universitätsstr. 10	35009	Marburg		Yes
DE03493	Sparkasse Markgräflerland	Werderstr. 42-44	79372	Müllheim		Yes
DE06107	Sparkasse Mecklenburg-Nordwest	Am Markt 15	23951	Wismar, Mecklenburg		Yes
DE06133	Sparkasse Mecklenburg-Strelitz	Strelitzer Str. 27	17223	Neustrelitz		Yes
DE00553	Sparkasse Memmingen-Lindau-Mindelheim	St.-Josefs-Kirchplatz 6-8	87688	Memmingen		Yes
DE00921	Sparkasse Menden (Sauerland)	Papenhausenstr. 15	58688	Menden, Sauerland		Yes
DE01060	Sparkasse Merzig-Wadern	Schankstr. 7-11	66651	Merzig		Yes
DE00922	Sparkasse Meschede, Zweckverbandssparkasse der Stadt Meschede und der Gemeinde Eslohe (Sauerland)	Winziger Platz 6	59856	Meschede		Yes
DE00573	Sparkasse Miltenberg-Obernburg	Mainstr.15	63885	Miltenberg		Yes
DE00923	Sparkasse Minden-Lübbecke - Zweckverbandssparkasse des Kreises Minden-Lübbecke und der Städte Minden und Petershagen -	Königswall 2	32382	Minden, Westf.		Yes
DE00601	Sparkasse Mittelfranken-Süd	Westring 38	91152	Roth, Mittelfr.		Yes
DE01115	Sparkasse Mittelholstein AG	Röhlingsplatz 1	24756	Rendsburg		Yes
DE01014	Sparkasse Mittelmosel - Eifel Mosel Hunsrück	Cusanusstr. 24a	54469	Bernkastel-Kues		Yes
DE06226	Sparkasse Mittelthüringen	Anger 25/26	99105	Erfurt		Yes
DE06267	Sparkasse Muldentäl	Straße des Friedens 25	04662	Grimma		Yes
DE00930	Sparkasse Mülheim an der Ruhr	Berliner Platz 1	45419	Mülheim an der Ruhr		Yes
DE00932	Sparkasse Münsterland Ost	Weseler Str. 230	48135	Münster, Westf.		Yes
DE00392	Sparkasse Neckartal-Odenwald	Hauptstr. 5	74819	Mosbach		Yes
DE06134	Sparkasse Neubrandenburg-Demmin	Platanenstr. 11	17041	Neubrandenburg		Yes
DE00564	Sparkasse Neuburg-Rain	Theresienstr. B 186	86622	Neuburg a.d. Donau		Yes
DE00565	Sparkasse Neumarkt i.d. OPf.-Parsberg	Obere Marktstr. 52	92303	Neumarkt, Oberpf.		Yes
DE01061	Sparkasse Neunkirchen	Hammergraben 5	66512	Neunkirchen, Saar		Yes
DE00935	Sparkasse Neuss - Zweckverbandssparkasse des Rhein-Kreises Neuss, der Stadt Neuss und der Stadt Korschenbroich	Oberstr. 110-124	41460	Neuss		Yes
DE00569	Sparkasse Neu-Ulm-Illertissen	Insel 13	89206	Neu-Ulm		Yes
DE01043	Sparkasse Neuwied	Hermannstr. 18-22	56510	Neuwied		Yes
DE06164	Sparkasse Niederlausitz mit Sitz in Senftenberg	Markt 2	01975	Senftenberg		Yes
DE00741	Sparkasse Nienburg	Goetheplatz 4	31567	Nienburg, Weser		Yes
DE00570	Sparkasse Nördlingen	Bei den Kornschranken 1	86715	Nördlingen		Yes
DE00572	Sparkasse Nürnberg	Lorenzer Platz	90402	Nürnberg		Yes
DE06246	Sparkasse Oberlausitz-Niederschlesien	Frauenstr. 21	02751	Zittau		Yes
DE00616	Sparkasse Oberpfalz Nord	Maximiliansplatz 12	95635	Tirschenreuth		Yes

MFI ID	NAME	ADDRESS	POSTAL	CITY	HEAD OFFICE	RES*
DE00647	Sparkasse Odenwaldkreis in Erbach/Odenwald	Martin-Luther-Str. 53-55	64704	Erbach, Odenwald		Yes
DE06159	Sparkasse Oder-Spree	Franz-Mehring-Str. 22	15203	Frankfurt (Oder)		Yes
DE00402	Sparkasse Offenburg/Ortenau	Bertha-von-Stuttner-Str. 8	77662	Offenburg		Yes
DE00942	Sparkasse Olpe-Drolshagen-Wenden	Westfälische Str. 9	57447	Olpe, Biggeseesee		Yes
DE00747	Sparkasse Osnabrück	Wittekindstr. 17-19	49018	Osnabrück		Yes
DE00727	Sparkasse Osterode am Harz	Eisensteinstr. 8-10	37507	Osterode am Harz		Yes
DE01076	Sparkasse Ostholstein	Am Rosengarten 3	23692	Eutin		Yes
DE06138	Sparkasse Ostprignitz-Ruppin	Fontaneplatz 1	16802	Neuruppin		Yes
DE00515	Sparkasse Ostunterfranken	Marktplatz 14/15	97432	Haßfurt		Yes
DE03957	Sparkasse Paderborn (Zweckverbandssparkasse des Kreises Paderborn und der Städte Paderborn und Marsberg)	Hathumarstr. 15-19	33054	Paderborn		Yes
DE06115	Sparkasse Parchim-Lübz	Moltkeplatz 1	19362	Parchim		Yes
DE00580	Sparkasse Passau	Nikolastr. 1	94014	Passau		Yes
DE00405	Sparkasse Pforzheim Calw	Poststr. 3	75118	Pforzheim		Yes
DE00406	Sparkasse Pfullendorf-Meißkirch	Bahnhofstr. 14	88618	Pfullendorf		Yes
DE06135	Sparkasse Prignitz	Rostocker Str. 4	16921	Pritzwalk		Yes
DE00948	Sparkasse Radevormwald-Hückeswagen	Hohenfuhrstr. 19-21	42464	Radevormwald		Yes
DE00409	Sparkasse Rastatt-Gernsbach	Kaiserstr. 37	76402	Rastatt		Yes
DE00590	Sparkasse Regensburg	Lilienthalstr. 5	93042	Regensburg		Yes
DE00588	Sparkasse Regen-Viechtach	Ludwigsbrücke 2	94202	Regen		Yes
DE00447	Sparkasse Rhein Neckar Nord	D 1, 1/3	68151	Mannheim		Yes
DE01012	Sparkasse Rhein-Haardt	Philipp-Fauth-Str. 9	67087	Bad Dürkheim		Yes
DE01057	Sparkasse Rhein-Nahe	Kornmarkt 5	55515	Bad Kreuznach		Yes
DE00961	Sparkasse Rietberg	Bahnhofstr. 39	33381	Rietberg		Yes
DE00592	Sparkasse Rosenheim-Bad Aibling	Kufsteiner Str. 1-5	83004	Rosenheim, Oberbayern		Yes
DE00704	Sparkasse Rotenburg-Bremervörde	Am Markt 10	27393	Zeven		Yes
DE00492	Sparkasse Rottal-Inn	Pfarrkirchener Str. 16	84301	Eggenfelden		Yes
DE01063	Sparkasse Saarbrücken	Neumarkt 17	66104	Saarbrücken		Yes
DE00417	Sparkasse Salem-Heiligenberg	Schlossseeallee 26	88679	Salem		Yes
DE00705	Sparkasse Schaumburg	Klosterstr. 11	31726	Rinteln		Yes
DE00757	Sparkasse Scheeßel - Zweckverbandssparkasse -	An der Sparkasse 1	27377	Scheeßel		Yes
DE00434	Sparkasse Schönau-Todtnau	Friedrichstr. 14	79670	Todtnau		Yes
DE00423	Sparkasse Schopfheim-Zell	Adolf-Müller-Str. 1	79641	Schopfheim		Yes
DE03952	Sparkasse Schwäbisch Hall-Crailsheim	Hafenmarkt 1	74504	Schwäbisch Hall		Yes
DE00440	Sparkasse Schwarzwald-Baar	Gerberstr. 45	78001	Villingen-Schwenningen		Yes
DE06120	Sparkasse Schwerin	Marienplatz 9	19001	Schwerin		Yes
DE00971	Sparkasse Siegen (Zweckverbandssparkasse der Städte Siegen, Kreuztal und Netphen und der Gemeinde Wilnsdorf)	Morleystr. 2-6	57009	Siegen		Yes
DE00428	Sparkasse Singen-Radolfzell	Erzberger Str. 2a	78202	Singen		Yes
DE00973	Sparkasse Soest (Zweckverbandssparkasse der Stadt Soest und der Gemeinden Bad Sassendorf, Lippetal, Möhnesee und Welver)	Puppenstr. 7-9	59491	Soest, Westf.		Yes
DE06239	Sparkasse Sonneberg	Bahnhofstr. 61	96504	Sonneberg, Thüringen		Yes
DE06174	Sparkasse Spree-Neiße	Breitscheidplatz 3	03006	Cottbus		Yes
DE00761	Sparkasse Stade-Altes Land	Pferdemarkt 11 a	21660	Stade		Yes
DE00666	Sparkasse Starkenburg	An der Sparkasse	64631	Heppenheim, Bergstraße		Yes
DE00430	Sparkasse Staufeu - Breisach	Münstertäler Str. 2	79216	Staufen		Yes
DE00431	Sparkasse Stockach	Schillerstr. 8	78328	Stockach		Yes
DE00329	Sparkasse Stormarn	Hagenstr. 19	23840	Bad Oldesloe		Yes
DE00612	Sparkasse Straubing-Bogen	Theresienplatz 11/17	94304	Straubing		Yes
DE01094	Sparkasse Südholstein	Kieler Str. 1	24534	Neumünster, Holst		Yes
DE01032	Sparkasse Südliche Weinstraße in Landau i.d. Pfalz	Marie-Curie-Str. 5	76810	Landau i.d. Pfalz		Yes
DE01045	Sparkasse Südwestpfalz	Bahnhofstr. 23-27	66930	Pirmasens		Yes
DE05735	Sparkasse Tauberfranken	Hauptstr. 68	97931	Tauberbischofshausen		Yes
DE01053	Sparkasse Trier	Theodor-Heuss-Allee 1	54215	Trier		Yes
DE06131	Sparkasse Uckermark	Georg-Dreke-Ring 62	17282	Prenzlau		Yes
DE06123	Sparkasse Uecker-Randow	Stettiner Str. 13	17302	Pasewalk		Yes
DE00766	Sparkasse Uelzen	Veerßer Str. 42	29506	Uelzen		Yes
DE00438	Sparkasse Ulm	Neue Str. 66	89017	Ulm		Yes

MFI ID	NAME	ADDRESS	POSTAL	CITY	HEAD OFFICE	RES*
DE06216	Sparkasse Unstrut-Hainich	Untermarkt 18	99962	Mühlhausen, Thüringen		Yes
DE00951	Sparkasse Vest Recklinghausen	Herzogswall 5	45655	Recklinghausen		Yes
DE00676	Sparkasse Vogelsbergkreis	Bahnhofstr. 47	36339	Lauterbach, Hessen		Yes
DE06276	Sparkasse Vogtland	Komturhof 2	08502	Plauen		Yes
DE01036	Sparkasse Vorderpfalz Ludwigshafen am Rh. - Schifferstadt	Ludwigstr. 52	67012	Ludwigshafen am Rhein		Yes
DE06102	Sparkasse Vorpommern	An der Sparkasse 1	17462	Greifswald		Yes
DE00673	Sparkasse Waldeck-Frankenberg	Nordwall 6/8	34484	Korbach		Yes
DE00991	Sparkasse Warstein-Rüthen - Zweckverbandssparkasse der Städte Warstein und Rüthen -	Hauptstr. 66-68	59564	Warstein		Yes
DE00994	Sparkasse Werl (Zweckverbandssparkasse der Stadt Werl und der Gemeinden Wickede (Ruhr) und Ense)	Engelhardstr. 4	59089	Werl		Yes
DE00648	Sparkasse Werra-Meißner	Friedrich-Wilhelm-Str. 40-42	37254	Eschwege		Yes
DE00722	Sparkasse Weserbergland	Am Markt 4	31763	Hamel		Yes
DE01084	Sparkasse Westholstein	Dithmarscher Platz 2	25509	Itzehoe		Yes
DE00802	Sparkasse Westmünsterland Zweckverbandssparkasse der Kreise Borken und Coesfeld und der Städte Coesfeld, Dülmen, Vreden, Isselburg und Billerbeck	Bahnhofstr. 1	48663	Ahaus		Yes
DE00653	Sparkasse Wetterau	Kaiserstr. 155	61145	Friedberg, Hessen		Yes
DE00689	Sparkasse Wetzlar	Seibertstr. 10	35573	Wetzlar		Yes
DE01005	Sparkasse Witten	Ruhrstr. 45	58449	Witten		Yes
DE06200	Sparkasse Wittenberg	Am Alten Bahnhof 3	06872	Lutherstadt Wittenberg		Yes
DE00791	Sparkasse Wittgenstein	Poststr. 15	57304	Bad Berleburg		Yes
DE00449	Sparkasse Wolfach	Bahnhofstr. 4	77705	Wolfach		Yes
DE00328	Sparkasse Worms-Alzey-Ried	Lutherring 15	67545	Worms		Yes
DE00335	Sparkasse Zollernalb	Friedrichstr. 3	72334	Balingen		Yes
DE01117	Sparkasse zu Lübeck AG	Breite Str. 18-28	23547	Lübeck		Yes
DE06282	Sparkasse Zwickau	Crimmitschauer Str. 2	08009	Zwickau		Yes
DE06652	Spreewaldbank eG Volksbank-Raiffeisenbank	Poststr. 9-10	15904	Lübben		Yes
DE03199	St. Wendeler Volksbank eG	Bahnhofstr. 20	66596	St. Wendel		Yes
DE00645	Stadt- und Kreis-Sparkasse Darmstadt	Rheinstr. 10-12	64278	Darmstadt		Yes
DE00496	Stadt- und Kreissparkasse Erlangen	Hugenottenplatz 5	91051	Erlangen		Yes
DE06273	Stadt- und Kreissparkasse Leipzig	Humboldtstr. 25	04008	Leipzig		Yes
DE00557	Stadt- und Kreissparkasse Moosburg a.d. Isar	Stadtplatz 2	85366	Moosburg a.d. Isar		Yes
DE00594	Stadt- und Kreissparkasse Rothenburg ob der Tauber	Kapellenplatz 7	91535	Rothenburg o.d. Tauber		Yes
DE06213	Stadt- und Saalkreissparkasse Halle	Rathausstr. 5	06093	Halle, Saale		Yes
DE00889	Städtische Sparkasse Kamen	Willy-Brandt-Platz 9	59159	Kamen, Westf.		Yes
DE00682	Städtische Sparkasse Offenbach a.M.	Berliner Str. 46	63019	Offenbach am Main		Yes
DE00606	Städtische Sparkasse Schweinfurt	Roßmarkt 5-9	97412	Schweinfurt		Yes
DE00967	Städtische Sparkasse zu Schwelm	Hauptstr. 63	58320	Schwelm		Yes
DE00453	Stadtsparkasse Aichach	Donauwörther Str. 13	86542	Aichach		Yes
DE00462	Stadtsparkasse Augsburg	Halderstr. 1-5	86135	Augsburg		Yes
DE00783	Stadtsparkasse Bad Honnef	Hauptstr. 34	53587	Bad Honnef		Yes
DE00784	Stadtsparkasse Bad Oeynhausen	Portastr. 8-14	32512	Bad Oeynhausen		Yes
DE00697	Stadtsparkasse Bad Pyrmont	Brunnenstr. 2	31797	Bad Pyrmont		Yes
DE00698	Stadtsparkasse Bad Sachsa	Poststr. 6-7	37438	Bad Sachsa		Yes
DE00334	Stadtsparkasse Baden-Baden	Sophienstr. 1	76492	Baden-Baden		Yes
DE00699	Stadtsparkasse Barsinghausen	Deisterstr. 1a	30882	Barsinghausen		Yes
DE00796	Stadtsparkasse Blomberg/Lippe	Rosenstr. 5	32820	Blomberg, Lippe		Yes
DE00797	Stadtsparkasse Bocholt	Markt 8	46372	Bocholt		Yes
DE00644	Stadtsparkasse Borken (Hessen)	Bahnhofstr. 31	34578	Borken, Hessen		Yes
DE00803	Stadtsparkasse Bottrop	Pferdemarkt 8	46215	Bottrop		Yes
DE00706	Stadtsparkasse Burgdorf	Marktstr. 59	31290	Burgdorf, Kr. Hannover		Yes
DE00711	Stadtsparkasse Cuxhaven	Rohdestr. 6	27456	Cuxhaven		Yes
DE00817	Stadtsparkasse Delbrück	Lange Str. 17	33122	Delbrück		Yes
DE06199	Stadtsparkasse Dessau	Poststr. 8	06844	Dessau, Anhalt		Yes
DE00827	Stadtsparkasse Düsseldorf	Berliner Allee 33	40001	Düsseldorf		Yes
DE00717	Stadtsparkasse Emden	Am Delft 2-3	26702	Emden		Yes
DE00829	Stadtsparkasse Emmerich-Rees - Verbandssparkasse der Städte Emmerich und Rees	Agnetenstr. 3	46428	Emmerich		Yes
DE00835	Stadtsparkasse Essen	Ill: Hagen 43	45117	Essen		Yes

MFI ID	NAME	ADDRESS	POSTAL	CITY	HEAD OFFICE	RES*
DE00649	Stadtsparkasse Felsberg	Steinweg 4	34583	Felsberg, Hessen		Yes
DE00842	Stadtsparkasse Freudenberg	Trulichstr. 2	57251	Freudenberg, Westf.		Yes
DE00846	Stadt-Sparkasse Gelsenkirchen	Neumarkt 2	45801	Gelsenkirchen		Yes
DE00848	Stadtsparkasse Gevelsberg	Mittelstr. 2-4	58265	Gevelsberg		Yes
DE00849	Stadtsparkasse Gladbeck	Friedrich-Ebert-Str. 2	45955	Gladbeck, Westf.		Yes
DE00659	Stadtsparkasse Grebenstein	Marktstr. 30	34389	Grebenstein		Yes
DE00857	Stadt-Sparkasse Haan (Rheinl.)	Kaiserstr. 37	42760	Haan, Rheinl.		Yes
DE00861	Stadtsparkasse Haltern am See	Koeppstr. 2	45713	Haltern, Westf.		Yes
DE00723	Stadtsparkasse Hameln	Osterstr. 25	31784	Hameln		Yes
DE00868	Stadtsparkasse Hemer	Hauptstr. 206	58656	Hemer		Yes
DE00871	Stadtsparkasse Herdecke	Stiftsstr. 7-13	58305	Herdecke, Ruhr		Yes
DE00875	Stadtsparkasse Hilchenbach	Markt 10-12	57261	Hilchenbach		Yes
DE00810	Stadtsparkasse Kaarst-Büttgen	Robert-Grootens-Platz 2/4	41552	Kaarst		Yes
DE01025	Stadtsparkasse Kaiserslautern	Stiftsplatz 10	67603	Kaiserslautern		Yes
DE01033	Stadtsparkasse Landstuhl	Am Alten Markt 2	66844	Landstuhl		Yes
DE00905	Stadt-Sparkasse Langenfeld	Solinger Str. 51-55	40740	Langenfeld, Rheinl.		Yes
DE00909	Stadtsparkasse Lengerich	Rathausplatz 5-7	49515	Lengerich, Westf.		Yes
DE00912	Stadtsparkasse Lippstadt	Spielplatzstr. 10	59535	Lippstadt		Yes
DE06192	Stadtsparkasse Magdeburg	Lübecker Str. 126	39098	Magdeburg		Yes
DE00925	Stadtsparkasse Mönchengladbach	Bismarckplatz 10	41003	Mönchengladbac h		Yes
DE00561	Stadtsparkasse München	Sparkassenstr. 2	80791	München		Yes
DE00938	Stadtsparkasse Oberhausen	Duisburger Str. 375	46014	Oberhausen, Rheinl.		Yes
DE00865	Stadtsparkasse Porta Westfalica	Kirchsiek 5	32440	Porta Westfalica		Yes
DE00949	Stadtsparkasse Rahden	Gerichtsstr. 1	32362	Rahden, Westf.		Yes
DE00954	Stadtsparkasse Remscheid	Alleestr. 76-88	42808	Remscheid		Yes
DE00956	Stadtsparkasse Rheine	Kardinal-Galen-Ring 33	48410	Rheine		Yes
DE00966	Stadtsparkasse Schmallenberg	Weststr. 30-32	57376	Schmallenberg		Yes
DE00600	Stadtsparkasse Schrobenhausen	Lenbachplatz 1	86521	Schrobenhausen		Yes
DE00687	Stadtsparkasse Schwalmstadt	Bahnhofstr. 16 + 18	34602	Schwalmstadt		Yes
DE06150	Stadtsparkasse Schwedt	Dr.-Theodor-Neubauer-Str. 44	16285	Schwedt		Yes
DE00968	Stadtsparkasse Schwerte	Postplatz 3	58212	Schwerte		Yes
DE00974	Stadt-Sparkasse Solingen	Kölnler Str. 68-72	42648	Solingen		Yes
DE00975	Stadtsparkasse Sprockhövel	Hauptstr. 68	45536	Sprockhövel		Yes
DE00980	Stadtsparkasse Versmold	Münsterstr. 15a	33762	Versmold		Yes
DE01069	Stadtsparkasse Völklingen	Bismarckstr. 9	66310	Völklingen		Yes
DE01102	Stadtsparkasse Wedel	Gorch-Fock-Str. 2	22870	Wedel		Yes
DE00995	Stadtsparkasse Wermelskirchen	Telegrafenstr. 5-9	42904	Wermelskirchen		Yes
DE00996	Stadtsparkasse Werne	Markt 17-19	59358	Werne		Yes
DE00998	Stadtsparkasse Wetter (Ruhr)	Kaiserstr. 78	58287	Wetter, Ruhr		Yes
DE00773	Stadtsparkasse Wunstorf	Lange Str. 2	31501	Wunstorf		Yes
DE01007	Stadtsparkasse Wuppertal	Islandufer 15	42097	Wuppertal		Yes
DE03976	State Bank of India Zweigniederlassung Frankfurt am Main	Mainzer Landstr. 61	60052	Frankfurt am Main	IN State Bank of India	Yes
DE05626	State Street Bank GmbH	Briener Str. 59	80019	München		Yes
DE00109	Steyler Bank GmbH	Arnold-Janssen-Str. 22	53734	Sankt Augustin		Yes
DE01276	Stuttgarter Volksbank AG	Schloßstr. 21	70039	Stuttgart		Yes
DE03969	Süddeutsche Bank GmbH	Taunusanlage 12	60262	Frankfurt am Main		Yes
DE02010	Südwestbank AG	Rotebühlstr. 125	70037	Stuttgart		Yes
DE03383	Süd-West-Kreditbank Finanzierung GmbH	Am Ockenheimer Graben 52	55387	Bingen		Yes
DE00149	Sumitomo Mitsui Banking Corporation Fil. Düsseldorf Zweigniederlassung der Sumitomo Banking Corporation mit Sitz in Tokyo	Prinzenallee 7	40510	Düsseldorf	JP Sumitomo Mitsui Banking Corporation	Yes
DE04065	Svenska Handelsbanken AB (publ) Niederlassung Frankfurt	Darmstädter Landstr. 116	60559	Frankfurt am Main	SE Svenska Handelsbanken AB (publ)	Yes
DE04020	Sydbank A/S Filiale Flensburg	Norderstr. 9	24916	Flensburg	DK Sydbank A/S	Yes
DE01759	Sylter Bank eG	Bahnhofstr. 15	25980	Sylt-Ost		Yes
DE00652	Taunus-Sparkasse	Ludwig-Erhard-Anlage 6+7	61288	Bad Homburg v d Höhe		Yes
DE03488	TEBA Kreditbank GmbH & Co KG	Lindenstr. 5	94402	Landau a.d. Isar		Yes
DE03498	The Bank of New York Filiale Frankfurt am Main	Niedenau 61-63	60077	Frankfurt am Main	US The Bank of New York	Yes
DE00122	The Bank of Tokyo-Mitsubishi, Ltd. Hamburg Branch	ABC-Straße 19	20302	Hamburg	JP The Bank of Tokyo-Mitsubishi, Ltd.	Yes
DE05701	The Royal Bank of Scotland plc Niederlassung Frankfurt	Junghofstr. 22	60311	Frankfurt am Main	GB The Royal Bank of Scotland plc	Yes
DE06077	Thüringer Aufbaubank	Gorkistr. 9	99105	Erfurt		Yes

MFI ID	NAME	ADDRESS	POSTAL	CITY	HEAD OFFICE	RES*
DE04046	Toyota Kreditbank GmbH	Toyota-Allee 5	50415	Köln		Yes
DE04024	UBS Deutschland AG	Stephanstr. 14-16	60020	Frankfurt am Main		Yes
DE05721	UBS Ltd., Niederlassung Deutschland	Stephanstr. 14-16	60325	Frankfurt am Main	GB UBS Limited	Yes
DE03516	UFJ Bank Limited Filiale Düsseldorf	Oststr. 10	40040	Düsseldorf	JP The Sanwa Bank Ltd.	Yes
DE01985	Uhlbacher Bank eG	Uhlbacher Platz 3	70310	Stuttgart		Yes
DE01287	Ulmer Volksbank eG	Olgaplatz 1	89070	Ulm, Donau		Yes
DE05661	UmweltBank AG	Laufertorgraben 6	90489	Nürnberg		Yes
DE00121	Union-Bank AG	Große Str. 2	24919	Flensburg		Yes
DE01986	Untertürkheimer Volksbank eG	Arlbergstr. 21	70305	Stuttgart		Yes
DE05742	VakifBank International AG, Wien, Zweigniederlassung Frankfurt am Main	Münchener Str. 48	60329	Frankfurt am Main	AT VakifBank International AG	Yes
DE01965	VBU Volksbank im Unterland eG	Theodor-Heuss-Str. 10	74190	Schwaigern		Yes
DE00850	Verbandssparkasse Goch - Zweckverbandssparkasse der Städte Goch und Kevelaer und der Gemeinde Weeze -	Brückenstr. 35-37	47565	Goch		Yes
DE01090	Verbandssparkasse Meldorf	Roggenstr. 14	25700	Meldorf		Yes
DE00997	Verbands-Sparkasse Wesel	Bismarckstr. 1	46466	Wesel		Yes
DE00830	VerbundSparkasse Emsdetten Ochtrup	Kirchstr. 30-34	48270	Emsdetten		Yes
DE03927	Vereinigte Genossenschafts- und Raiffeisenbank Westpfalz eG VR-Bank Westpfalz	Kaiserstr. 33	66844	Landstuhl		Yes
DE06557	Vereinigte Raiffeisenbank Burgstädt eG	Goethestr. 36	09213	Burgstädt		Yes
DE03718	Vereinigte Raiffeisenbank in Niederraunau eG	Mindelheimer Str. 20	86381	Krumbach, Schwaben		Yes
DE03650	Vereinigte Raiffeisenbanken Gräfenberg-Forchheim-Eschenau-Heroldsberg eG	Marktplatz 8	91321	Gräfenberg, Oberfr.		Yes
DE05485	Vereinigte Raiffeisenkasse eG	Sponheimer Str. 2	55595	Weinsheim, Kr. Bad Kreuznach		Yes
DE00947	Vereinigte Sparkasse im Märkischen Kreis Zweckverbandssparkasse der Städte Altena (Westf.), Balve, Neuenrade, Plettenberg und Werdohl sowie der Gemeinde Nachroth-Wiblingwerde	Umlauf 7	58816	Plettenberg		Yes
DE00583	Vereinigte Sparkassen des Landkreises Pfaffenhofen a.d. Ilm	Sparkassenplatz 11/13	85262	Pfaffenhofen a.d. Ilm		Yes
DE00497	Vereinigte Sparkassen Eschenbach i.d. OPf., Neustadt a.d. Waldnaab, Vohenstrauß	Sparkassenplatz	92657	Neustadt a d Waldnaab		Yes
DE00513	Vereinigte Sparkassen Gunzenhausen	Marktplatz 43	91705	Gunzenhausen		Yes
DE00629	Vereinigte Sparkassen im Landkreis Weilheim i. OB	Marienplatz 2-6	82360	Weilheim i. OB		Yes
DE00459	Vereinigte Sparkassen Stadt und Landkreis Ansbach	Promenade 20	91509	Ansbach		Yes
DE01714	Vereinigte Volksbank AG	Ravenestr. 25	56801	Cochem		Yes
DE01152	Vereinigte Volksbank AG	Gartenstr. 14	71045	Sindelfingen		Yes
DE02988	Vereinigte Volksbank eG	Steinstr. 25	48310	Drensteinfurt		Yes
DE01493	Vereinigte Volksbank eG	Gustav-Petri-Str. 6	38842	Wernigerode		Yes
DE01463	Vereinigte Volksbank eG Limburg	Werner-Senger-Str. 8	65532	Limburg a.d. Lahn		Yes
DE02372	Vereinigte Volksbank Griesheim-Weiterstadt eG	Am Markt 5	64344	Griesheim, Hessen		Yes
DE02379	Vereinigte Volksbank Maingau eG	Seligenstädter Str. 52	63171	Obertshausen		Yes
DE01339	Vereinigte Volksbanken Hof-Helmbrechts-Münchberg eG	Bismarckstr. 33	95016	Hof, Saale		Yes
DE07811	Vereinsbank Victoria Bauspar AG	Haydnstr. 4-8	80305	München		Yes
DE01414	Vierländer Volksbank eG	Süderquerweg 155	21037	Hamburg		Yes
DE06320	Volks- und Raiffeisenbank eG	Pferdemarkt 10	18262	Güstrow		Yes
DE05578	Volks- und Raiffeisenbank eG	Große Str. 16	24389	Süderbrarup		Yes
DE03929	Volks- und Raiffeisenbank eG	Hauptstr. 84	23871	Mölln, Kr. Hzgt. Lauenburg		Yes
DE06303	Volks- und Raiffeisenbank eG	Großschmiedestr. 11-17	23952	Wismar		Yes
DE05149	Volks- und Raiffeisenbank eG Leinebergland	Hilsstr. 32	31069	Delligsen		Yes
DE06444	Volks- und Raiffeisenbank Eisleben eG	Freistr. 5/6	06281	Lutherstadt Eisleben		Yes
DE06629	Volks- und Raiffeisenbank Fürstenwalde Seelow Wriezen eG	Eisenbahnstr. 26	15501	Fürstenwalde, Spree		Yes
DE06637	Volks- und Raiffeisenbank Muldentale eG	Markt 8	04662	Grimma		Yes
DE03098	Volks- und Raiffeisenbank Neuwied-Linz eG	Dierdorfer Str. 74	56536	Neuwied		Yes
DE06313	Volks- und Raiffeisenbank Prignitz eG	Wittenberger Str. 13-14	19348	Perleberg		Yes
DE06451	Volks- und Raiffeisenbank Saale-Unstrut eG	Gotthardstr. 14	06207	Merseburg		Yes
DE06465	Volks- und Raiffeisenbank Zeitz eG	Altmarkt 9	06712	Zeitz, Elster		Yes
DE01138	Volksbank Achern eG	Hauptstr. 45	77846	Achern		Yes
DE01490	Volksbank Aerzen eG	Reherweg 10	31850	Aerzen		Yes
DE01661	Volksbank Ahlen-Sassenberg-Warendorf eG	Münsterstr. 34	48212	Warendorf		Yes

MFI ID	NAME	ADDRESS	POSTAL	CITY	HEAD OFFICE	RES*
DE02534	Volksbank Ahlhorn-Großenkneten eG	Hauptstr. 27	26197	Großenkneten		Yes
DE05202	Volksbank Aller-Oker eG	Hauptstr. 27a	38536	Meinersen		Yes
DE01295	Volksbank Allgäu-West eG	Bergtorstr. 10	88316	Isny		Yes
DE06601	Volksbank Altenburg eG	Wallstr. 18	04600	Altenburg, Thüringen		Yes
DE01140	Volksbank Altshausen eG	Hindenburgstr. 31	88357	Altshausen		Yes
DE01670	Volksbank Alzey eG	Hospitalstr. 15	55223	Alzey		Yes
DE02496	Volksbank am Ith eG	Osterstr. 11	31861	Coppenbrügge		Yes
DE05317	Volksbank Amelsbüren eG	Davertstr. 46	48085	Münster, Westf.		Yes
DE03551	Volksbank Ammerbuch eG	Herrenberger Str. 1	72117	Ammerbuch		Yes
DE03052	Volksbank Anröchte eG	Obere Kirchstr. 3	59604	Anröchte		Yes
DE02919	Volksbank Arnshausen-Sundern eG	Drostenfeld 2-8	59738	Arnshausen		Yes
DE01309	Volksbank Aschaffenburg eG	Herstellstr. 26	63702	Aschaffenburg		Yes
DE02700	Volksbank Ascheberg-Herbern eG	Katharinenplatz 2	59381	Ascheberg, Westf.		Yes
DE01141	Volksbank Backnang eG	Schillerstr. 18	71506	Backnang		Yes
DE03000	Volksbank Bad Driburg-Brakel Steinheim eG	Nieheimer Str. 14	33029	Brakel		Yes
DE01143	Volksbank Bad Mergentheim eG	Marktplatz 10	97968	Bad Mergentheim		Yes
DE01495	Volksbank Bad Münder eG	Marktstr. 4/6	31841	Bad Münder am Deister		Yes
DE01628	Volksbank Bad Oeynhausen-Herford eG	Werrestr. 67	32046	Herford		Yes
DE01654	Volksbank Bad Salzuflen eG	Schloßstr. 6-8	32096	Bad Salzuflen		Yes
DE01259	Volksbank Bad Saulgau eG	Hauptstr. 91	88344	Bad Saulgau		Yes
DE01250	Volksbank Baden-Baden * Rastatt eG	Rheinstr. 132	76411	Rastatt		Yes
DE01818	Volksbank Baiersbronn eG	Rosenplatz 1	72258	Baiersbronn		Yes
DE02471	Volksbank Bakum eG	Bahnhofstr. 5	49454	Bakum, Kr. Vechta		Yes
DE01146	Volksbank Balingen eG	Friedrichstr. 72	72311	Balingen		Yes
DE02719	Volksbank Baumberge eG	Lilienbeck 8	48723	Billerbeck, Westf.		Yes
DE06607	Volksbank Bautzen eG	Goschwitzstr. 25	02603	Bautzen		Yes
DE02708	Volksbank Beckum eG	Südstr. 15	59249	Beckum		Yes
DE01880	Volksbank Beilstein-Illfeld-Abstatt eG	Hauptstr. 20	71715	Beilstein		Yes
DE05312	Volksbank Benninghausen eG	Hammerschmidtbogen 18	59556	Lippstadt		Yes
DE02342	Volksbank Bergstraße eG	Ernst-Schneider-Str. 6-10	64629	Heppenheim, Bergstraße		Yes
DE01267	Volksbank Bezirk Schwetzingen eG	Carl-Theodor-Str. 3-5	68709	Schwetzingen		Yes
DE01148	Volksbank Biberach eG	Bismarckring 57-61	88388	Biberach		Yes
DE01588	Volksbank Bielefeld eG	Kesselbrink 1	33529	Bielefeld		Yes
DE02974	Volksbank Bigge-Lenne eG	Hundemstr. 6-8	57342	Lenne		Yes
DE03092	Volksbank Bitburg eG	Bedastr. 11	54626	Bitburg		Yes
DE01151	Volksbank Blaubeuren eG	Karlstr. 35	89136	Blaubeuren		Yes
DE02722	Volksbank Bocholt eG	Meckenemstr. 10	46374	Bocholt		Yes
DE01592	Volksbank Bochum Witten eG	Universitätsstr. 70	44728	Bochum		Yes
DE02694	Volksbank Bönen eG	Bahnhofstr. 125	59194	Bönen		Yes
DE01595	Volksbank Bonn Rhein-Sieg eG	Heinemannstr. 15	53015	Bonn		Yes
DE02581	Volksbank Bookholzberg-Lemwerder eG	Stedinger Str. 53	27770	Ganderkesee		Yes
DE01675	Volksbank Boppard eG	Marktplatz 9	56141	Boppard		Yes
DE06425	Volksbank Börde-Bernburg eG	Roßstr. 40	39159	Wanzleben		Yes
DE02484	Volksbank Börßum-Hornburg eG	Hauptstr. 82	38310	Börßum		Yes
DE03828	Volksbank Bösel eG	Am Kirchplatz 12	26216	Bösel, Oldenburg		Yes
DE02021	Volksbank Bösing-Dunningen-Fluorn-Winzeln eG	Hauptstr. 19	78655	Dunningen		Yes
DE02058	Volksbank Brackenheim-Güglingen eG	Georg-Kohl-Str. 34	74334	Brackenheim		Yes
DE01598	Volksbank Brackwede eG	Hauptstr. 84	33630	Bielefeld		Yes
DE02651	Volksbank Bramgau eG im Osnabrücker Land	Große Str. 16	49554	Bramsche		Yes
DE01427	Volksbank Brandobberndorf eG	Cleeberger Str. 6	35647	Waldsolms		Yes
DE01499	Volksbank Braunlage eG	Herzog-Wilhelm-Str. 19	38693	Braunlage		Yes
DE01168	Volksbank Breisgau Nord eG	Marktplatz 2	79312	Emmendingen		Yes
DE01879	Volksbank Breisgau-Süd eG	Lindenplatz 1	79419	Heitersheim		Yes
DE01406	Volksbank Bremen-Nord eG	Gerhard-Rohlf's-Str.28-31/ Am Sedanpl.	28730	Bremen		Yes
DE01599	Volksbank Brilon eG	Bahnhofstr. 18	59920	Brilon		Yes
DE01155	Volksbank Bruchsal-Bretten eG	Silcherweg 1	75006	Bretten		Yes
DE02731	Volksbank Brüggen-Nettetal eG	Breyeller Str. 2	41376	Brüggen		Yes
DE01936	Volksbank Bruhrain-Kraich-Hardt eG	Adlerstr. 1	68790	Oberhausen- Rheinhausen		Yes
DE01157	Volksbank Bühl eG	Friedrichstr. 4	77806	Bühl, Baden		Yes
DE05281	Volksbank Buldern eG	Weseler Str. 53	48241	Dülmen		Yes

MFI ID	NAME	ADDRESS	POSTAL	CITY	HEAD OFFICE	RES*
DE02742	Volksbank Büren und Salzkotten eG	Marktstr. 15	33146	Salzkotten		Yes
DE01316	Volksbank Burghausen eG	Robert-Koch-Str. 28	84482	Burghausen, Salzach		Yes
DE02350	Volksbank Butzbach eG	Weiseler Str. 48	35501	Butzbach		Yes
DE01525	Volksbank Celler Land eG	Harburger Str. 12	29296	Bergen, Kr. Celle		Yes
DE06647	Volksbank Chemnitz eG	Innere Klosterstr. 15	09003	Chemnitz		Yes
DE02744	Volksbank Clarholz-Lette-Beelen eG	Holzofstr. 5	33437	Herzebrock- Clarholz		Yes
DE02494	Volksbank Clenze-Schnega eG	Lange Str. 32	29457	Clenze		Yes
DE02495	Volksbank Cloppenburg eG	Sevelter Str. 10-14	49642	Cloppenburg		Yes
DE01677	Volksbank Daaden eG	Lamprechtstr. 52-54	57564	Daaden		Yes
DE02498	Volksbank Dammer Berge eG	Mühlenstr. 8	49396	Damme, Dümmer		Yes
DE01429	Volksbank Darmstadt eG	Hügelstr. 8-20	64218	Darmstadt		Yes
DE01161	Volksbank Deißlingen eG	Stauffenbergstr. 43	78649	Deißlingen		Yes
DE02750	Volksbank Delbrück-Hövelhof eG	Thülecke 12	33122	Delbrück		Yes
DE06534	Volksbank Delitzsch eG	Eilenburger Str. 18	04502	Delitzsch		Yes
DE06617	Volksbank Demmin eG	Rudolf-Breitscheid-Str. 21	17101	Demmin		Yes
DE06618	Volksbank Dessau-Anhalt eG	Ratsgasse 1	06811	Dessau, Anhalt		Yes
DE01603	Volksbank Detmold eG	Bismarckstr. 5	32719	Detmold		Yes
DE04173	Volksbank Dettenhausen eG	Bachstr. 26	72135	Dettenhausen		Yes
DE02472	Volksbank Diepholz-Barnstorf eG	Wellestr. 6 (49356 Diepholz)	49403	Barnstorf		Yes
DE01431	Volksbank Dill eG - Volksbank und Raiffeisenbank -	Hauptstr. 65-73	35668	Dillenburg		Yes
DE03183	Volksbank Dillingen eG	Am Markt 35	66751	Dillingen, Saar		Yes
DE01323	Volksbank Dinkelsbühl eG	Weinmarkt 14	91544	Dinkelsbühl		Yes
DE02756	Volksbank Dinslaken eG	Am Neutor 23	46525	Dinslaken		Yes
DE01286	Volksbank Donau-Neckar eG	Am Seltenbach 15	78513	Tuttlingen		Yes
DE01840	Volksbank Dornstetten eG	Hauptstr. 52	72277	Dornstetten		Yes
DE02758	Volksbank Dorsten eG	Südwall 23-25	46256	Dorsten		Yes
DE02760	Volksbank Dortmund-Nordwest eG	Am Amtshaus 22	44341	Dortmund		Yes
DE01475	Volksbank Dreieich eG	Bahnstr. 11-15	63204	Langen, Hessen		Yes
DE01216	Volksbank Dreiländereck eG	Tumringer Str. 237	79537	Lörrach		Yes
DE01716	Volksbank Dudweiler eG	Saarbrücker Str. 263-265	66047	Saarbrücken		Yes
DE02863	Volksbank Dünwald-Holweide eG	Berliner Str. 933	51034	Köln		Yes
DE05282	Volksbank Düren eG	Kreuzstr. 3-5	52316	Düren		Yes
DE01203	Volksbank Durlach eG	Pfinzstr. 87-91	76210	Karlsruhe		Yes
DE02768	Volksbank Düsseldorf Neuss eG	Adersstr. 12	40012	Düsseldorf		Yes
DE01164	Volksbank Ebingen eG	Marktstr. 57	72424	Albstadt		Yes
DE02583	Volksbank eG	Tabbenstr. 20	49619	Löningen		Yes
DE02611	Volksbank eG	Marktstr. 1-5	27704	Osterholz- Scharmbeck		Yes
DE01553	Volksbank eG	Marienstr. 11	30975	Pattensen		Yes
DE03536	Volksbank eG	Ringstr. 5	74835	Limbach		Yes
DE01567	Volksbank eG	Lange Str. 38	27223	Sulingen		Yes
DE06630	Volksbank eG	Ernst-Thälmann-Str. 20	39631	Gardelegen		Yes
DE01561	Volksbank eG	Jacobsonstr. 26	38715	Seesen		Yes
DE02608	Volksbank eG	Hauptstr. 7	21724	Oldendorf, Kr. Stade		Yes
DE02456	Volksbank eG	Bahnhofstr. 16	63643	Büdingen, Hessen		Yes
DE01739	Volksbank eG	Breite Str. 7	25510	Itzehoe		Yes
DE02633	Volksbank eG	Große Str. 22	27364	Sottrum, Kr. Rotenburg, Wümme		Yes
DE06448	Volksbank eG	Friedrich-Ebert-Str. 45	06351	Köthen, Anhalt		Yes
DE01993	Volksbank eG	Landungsplatz 11	88649	Überlingen		Yes
DE02670	Volksbank eG	Burgstr. 1	37137	Adelebsen		Yes
DE01950	Volksbank eG	Lutherplatz 3	78421	Konstanz		Yes
DE02635	Volksbank eG	Kirchstr. 18	31593	Steyerberg		Yes
DE02638	Volksbank eG	Bremer Str. 28	27203	Bassum		Yes
DE03788	Volksbank eG	An der Cent 14	36352	Grebenhain		Yes
DE02356	Volksbank eG	Bahnhofstr. 13	64854	Eppertshausen		Yes
DE01729	Volksbank eG	Ramskamp 71-75	25383	Elmshorn		Yes
DE05236	Volksbank eG	Stifhofstr. 2	27268	Verden, Aller		Yes
DE03027	Volksbank eG	Am Moselbach 9	45724	Waltrop		Yes
DE05115	Volksbank eG	Kleiner Damm 6	21699	Ahlerstedt		Yes
DE01290	Volksbank eG	Am Riettor 1	78011	Villingen- Schwenningen		Yes
DE05143	Volksbank eG	Mackenser Str. 10-16	37582	Dassel, Solling		Yes
DE06461	Volksbank eG	Göpenstr. 35	06513	Sangerhausen		Yes

MFI ID	NAME	ADDRESS	POSTAL	CITY	HEAD OFFICE	RES*
DE05363	Volksbank eG	Winzerstr. 3a	67595	Bechtheim, Rheinhesen		Yes
DE01543	Volksbank eG	Hafenstr. 6	31568	Nienburg, Weser		Yes
DE05183	Volksbank eG	Hauptstr. 5	21715	Fredenbeck		Yes
DE02487	Volksbank eG Bad Laer-Borgloh-Hilter-Melle	Bielefelder Str. 16	49171	Hilter am Teutoburger Wald		Yes
DE01578	Volksbank eG Braunschweig Wolfsburg	Am Mühlengraben 1	38410	Wolfsburg		Yes
DE01407	Volksbank eG Bremerhaven-Wesermünde	Lindenallee 1	27539	Bremerhaven		Yes
DE02507	Volksbank eG Dransfeld Groß Schneen Hann. Münden Staufenberg	Heinrich-Sohnrey-Str. 1	37125	Dransfeld		Yes
DE02793	Volksbank eG Gelsenkirchen-Buer	Goldbergplatz 2-4	45877	Gelsenkirchen		Yes
DE01176	Volksbank eG im Kreis Freudenstadt	Loßburger Str. 23	72239	Freudenstadt		Yes
DE02479	Volksbank eG im Landkreis Cuxhaven	Hindenburgstr. 10	27613	Beverstedt		Yes
DE02908	Volksbank eG Minden-Hille-Porta	Markt 22-26	32387	Minden, Westf.		Yes
DE01919	Volksbank eG Mosbach	Hauptstr. 16	74819	Mosbach		Yes
DE01573	Volksbank eG Westrauderfehn	Untenende 2	26813	Rhauderfehn		Yes
DE03786	Volksbank Egelsbach eG	Bahnstr. 62	63323	Egelsbach		Yes
DE02509	Volksbank Eichsfeld-Norheim eG	Westerstieg 5	37104	Duderstadt		Yes
DE01705	Volksbank Eifel Mitte eG	Hahnplatz 23	54591	Prüm		Yes
DE02514	Volksbank Einbeck eG	Dr.-Friedrich-Uhde-Str. 14-16	37559	Einbeck		Yes
DE02775	Volksbank Eisbergen eG	Eisberger Str. 431	32457	Porta Westfalica		Yes
DE06623	Volksbank Eisenberg eG	Martin-Luther-Str. 2	07602	Eisenberg, Thüringen		Yes
DE02777	Volksbank Elsen-Wewer-Borchen eG	Von-Ketteler-Str. 61	33075	Paderborn		Yes
DE06403	Volksbank Elsterland eG	Baderhag 6	06914	Jessen, Elster		Yes
DE01433	Volksbank Eltville eG	Wilhelmstr. 1	65335	Eltville am Rhein		Yes
DE02957	Volksbank Emmerich-Rees eG	Raiffeisenplatz 1	46427	Emmerich		Yes
DE02576	Volksbank Emstal eG	Rütenbrocker Hauptstr. 47	49727	Haren		Yes
DE02519	Volksbank Emstek eG	Halener Str. 17	49683	Emstek		Yes
DE02778	Volksbank Enger-Spenge eG	Burgstr. 2	32123	Enger, Westf.		Yes
DE02947	Volksbank Enniger-Ostenfelde-Westkirchen eG	Mauritiusstr. 6	59307	Ennigerloh		Yes
DE02782	Volksbank Erft eG	Gladbacher Str. 78	50183	Elsdorf, Rheinl.		Yes
DE01615	Volksbank Erkelenz-Hückelhoven-Wegberg eG	Konrad-Adenauer-Platz 2a	41803	Erkelenz		Yes
DE05327	Volksbank Erle eG	Silvesterstr. 3	46348	Raesfeld		Yes
DE06631	Volksbank Erzgebirge eG	Bärensteiner Str. 33	09442	Annaberg- Buchholz		Yes
DE01512	Volksbank Esens eG	Am Markt 10-16	26422	Esens		Yes
DE02521	Volksbank Essen-Cappeln eG	Am Markt 1	49689	Cappeln, Oldenburg		Yes
DE01172	Volksbank Esslingen eG	Fabrikstr. 5	73704	Esslingen		Yes
DE01174	Volksbank Ettlingen eG	Wilhelmstr. 5-7	76255	Ettlingen		Yes
DE01618	Volksbank Euskirchen eG	Bahnhofstr. 7	53862	Euskirchen		Yes
DE01730	Volksbank Eutin Raiffeisenbank eG	Königstr. 11	23691	Eutin		Yes
DE05001	Volksbank Feldatal eG	Schulstr. 10	36324	Feldatal		Yes
DE01927	Volksbank Filder eG	Wielandstr. 22	70794	Filderstadt		Yes
DE01853	Volksbank Flein-Talheim eG	Heilbronner Str. 16	74220	Flein		Yes
DE01330	Volksbank Forchheim eG	Hauptstr. 39	91292	Forchheim, Oberfr.		Yes
DE01833	Volksbank Franken eG	Walldürer Str. 17	74713	Buchen		Yes
DE03562	Volksbank Freiberg und Umgebung eG	Benninger Str. 1	71687	Freiberg am Neckar		Yes
DE01175	Volksbank Freiburg eG	Bismarckallee 10	79005	Freiburg im Breisgau		Yes
DE01619	Volksbank Freudenberg eG	Bahnhofstr. 27	57252	Freudenberg, Westf.		Yes
DE01809	Volksbank Friedrichshafen eG	Ailingen Str. 30	88014	Friedrichshafen		Yes
DE01229	Volksbank für das Angelbachtal eG	Hauptstr. 68	69242	Mühlhausen, Kraichgau		Yes
DE02525	Volksbank Ganderkesee-Hude eG	Auf der Nordheide 1	27795	Hude		Yes
DE05067	Volksbank Garbenteich eG	Raiffeisenstr. 2	35411	Pohlheim		Yes
DE03103	Volksbank Gebhardshain eG	Kirchplatz 4	57580	Gebhardshain		Yes
DE02545	Volksbank Geest eG	Buxtehuder Str. 5	21641	Apensen		Yes
DE05188	Volksbank Geeste-Nord eG	Bederkesaer Str. 1	27607	Langen bei Bremerhaven		Yes
DE02845	Volksbank Gelderland eG	Am Kapellhof 1	47595	Geldern		Yes
DE02794	Volksbank Gemen eG	Neumühlenallee 2	46308	Borken, Westf.		Yes
DE03696	Volksbank Genobank Rhön-Grabfeld eG	Sondheimer Str. 1-3	97635	Mellrichstadt		Yes
DE02795	Volksbank Gescher eG	Marktplatz 5	48705	Gescher		Yes
DE01682	Volksbank Glan-Münchweiler eG	Bahnhofstr. 2a	66905	Glan- Münchweiler		Yes

MFI ID	NAME	ADDRESS	POSTAL	CITY	HEAD OFFICE	RES*
DE04220	Volksbank Glatten-Wittendorf eG	Lombacher Str. 2	72293	Glatten		Yes
DE02539	Volksbank GMHütte-Hagen-Bissendorf eG (GHB)	Oeseder Str. 74	49113	Georgsmarienhütte		Yes
DE02798	Volksbank Goch-Kevelaer eG	Bahnhofstr. 5	47565	Goch		Yes
DE01184	Volksbank Göppingen eG	Poststr. 4	73013	Göppingen		Yes
DE01516	Volksbank Göttingen eG	Kurze Geismarstr. 2	37027	Göttingen		Yes
DE02439	Volksbank Gräfenhausen eG	Hauptstr. 30	64324	Weiterstadt		Yes
DE02490	Volksbank Grafschaft Hoya eG	Lange Str. 74	27316	Hoya		Yes
DE02801	Volksbank Greven eG	Marktstr. 46	48256	Greven, Westf.		Yes
DE02802	Volksbank Grevenbrück eG	Kölnener Str. 59	57349	Lennebstadt		Yes
DE01437	Volksbank Griesheim eG	Alte Falterstr. 10	65917	Frankfurt am Main		Yes
DE01623	Volksbank Gronau-Ahaus eG	Neustr. 42-46 / Wallstr. 5	48596	Gronau, Westf.		Yes
DE01336	Volksbank Günzburg eG	Dillingener Str. 21	89305	Günzburg		Yes
DE01624	Volksbank Gütersloh eG	Friedrich-Ebert-Str. 73-75	33262	Gütersloh		Yes
DE05341	Volksbank Haaren eG	Johannesstr. 40	52525	Waldfeucht		Yes
DE06642	Volksbank Halle (Saale) eG	Wilhelm-Külz-Str. 2-3	06016	Halle, Saale		Yes
DE02809	Volksbank Halle/Westf. eG	Lange Str. 45-47	33781	Halle, Westf.		Yes
DE02810	Volksbank Haltern eG	Münsterstr. 1	45712	Haltern, Westf.		Yes
DE04006	Volksbank Hamburg Ost-West eG	Wandsbeker Marktstr. 99	22023	Hamburg		Yes
DE01564	Volksbank Hameln-Stadthagen eG	Osterstr. 44-45	31763	Hameln		Yes
DE01626	Volksbank Hamm eG	Bismarckstr. 7-15	59016	Hamm, Westf.		Yes
DE01685	Volksbank Hamm/Sieg eG	Lindenallee 10	57573	Hamm, Sieg		Yes
DE01519	Volksbank Hankensbüttel-Wahrenholz eG	Hindenburgstr. 10	29384	Hankensbüttel		Yes
DE02814	Volksbank Harsewinkel eG	Gütersloher Str. 21	33419	Harsewinkel		Yes
DE02547	Volksbank Haselünne eG	Hasestr. 5	49734	Haselünne		Yes
DE02818	Volksbank Heiden eG	Bahnhofstr. 4a	46356	Heiden, Kr. Borken, Westfalen		Yes
DE01193	Volksbank Heilbronn eG	Allee 20	74026	Heilbronn		Yes
DE06643	Volksbank Heiligenstadt eG	Wilhelmstr. 107	37302	Heilbad Heiligenstadt		Yes
DE05294	Volksbank Heimbach eG	Hengebachstr. 78	52396	Heimbach, Eifel		Yes
DE01657	Volksbank Hellweg eG	Westenhellweg 1	59483	Soest, Westf.		Yes
DE01524	Volksbank Helmstedt eG	Kornstr. 2	38337	Helmstedt		Yes
DE01450	Volksbank Herborn-Eschenburg eG	Sandweg 2	35728	Herborn, Hessen		Yes
DE01194	Volksbank Herrenberg-Rottenburg eG	Hindenburgstr. 14-18	71070	Herrenberg		Yes
DE01914	Volksbank Heuberg eG	Ebinger Str. 33	72466	Meßstetten		Yes
DE02383	Volksbank Heuchelheim eG	Jahnstr. 4-8	35448	Heuchelheim, Kr. Gießen		Yes
DE02492	Volksbank Hildesheim eG	Kennedydamm 10	31113	Hildesheim		Yes
DE01527	Volksbank Hildesheimer Börde eG	Hauptstr. 46	31181	Söhlde		Yes
DE03839	Volksbank Hitzacker eG	Am Langenberg 4	29453	Hitzacker		Yes
DE01293	Volksbank Hochrhein eG	Bismarckstr. 29	79746	Waldshut-Tiengen		Yes
DE01438	Volksbank Höchst a.M. eG	Hostatostr. 13	65908	Frankfurt am Main		Yes
DE03108	Volksbank Hochwald eG	Koblenzer Str. 8	54403	Hermeskeil		Yes
DE02836	Volksbank Hohenlimburg eG	Grünrockstr. 5	58103	Hagen, Westf.		Yes
DE01241	Volksbank Hohenlohe eG	Bahnhofstr. 15	74611	Öhringen		Yes
DE01856	Volksbank Hohenneuffen eG	Hauptstr. 25	72633	Frickenhäuser		Yes
DE03621	Volksbank Hohenzollern eG	Haigerlocher Str. 4	72379	Hechingen		Yes
DE05068	Volksbank Holzheim eG	Hauptstr. 31	35415	Pohlheim		Yes
DE01196	Volksbank Horb eG	Schillerstr. 17	72151	Horb		Yes
DE05313	Volksbank Hörste eG	Hörster Str. 131	59556	Lippstadt		Yes
DE02832	Volksbank Hörstel eG	Bahnhofstr. 5	48467	Hörstel		Yes
DE03114	Volksbank Hunsrück eG	Am Schloßplatz	55461	Simmern, Hunsrück		Yes
DE06646	Volksbank Ilmenau eG	Str. des Friedens 19	98693	Ilmenau		Yes
DE01494	Volksbank im Harz eG	Sösepromenade 12-14	37504	Osterode am Harz		Yes
DE02924	Volksbank im Märkischen Kreis eG	Altes Dorf 8	58778	Werdohl		Yes
DE01341	Volksbank Immenstadt eG	Rothenfelsstr. 9	87504	Immenstadt im Allgäu		Yes
DE01504	Volksbank in Schaumburg eG	Marktplatz 1	31664	Bückeburg		Yes
DE05033	Volksbank Inheiden-Villingen eG	Stefan-Kuhn-Str. 8	35406	Hungen		Yes
DE06614	Volksbank Jerichower Land eG	Rolandplatz 1	39281	Burg bei Magdeburg		Yes
DE01200	Volksbank Jestetten eG	Schaffhauser Str. 9	79794	Jestetten		Yes
DE02567	Volksbank Jever eG	Schloßplatz 3	26436	Jever		Yes
DE01688	Volksbank Kaiserslautern - Nordwestpfalz eG	Kanalstr. 4	67653	Kaiserslautern		Yes

MFI ID	NAME	ADDRESS	POSTAL	CITY	HEAD OFFICE	RES*
DE02849	Volksbank Kamen-Werne eG	Bahnhofstr. 10	59159	Kamen, Westf.		Yes
DE01202	Volksbank Karlsruhe eG	Am Marktplatz	76045	Karlsruhe		Yes
DE02853	Volksbank Kaunitz eG	Paderborner Str. 422-424	33404	Verl		Yes
DE02508	Volksbank Kehdingen eG	Drochterser Str. 27	21703	Drochtersen		Yes
DE02854	Volksbank Kempen-Grefrath eG	Burgstr. 8	47885	Kempen		Yes
DE02856	Volksbank Kierspe eG	Friedrich-Ebert-Str. 257/259	58556	Kierspe		Yes
DE01866	Volksbank Kinzigtal eG	Vorstadtstr. 52	77706	Wolfach		Yes
DE01237	Volksbank Kirchheim-Nürtingen eG	Schillerplatz 7	72610	Nürtingen		Yes
DE02729	Volksbank Kirchhellen eG	Kirchhellener Str. 6-8	46216	Bottrop		Yes
DE04345	Volksbank Kirnau eG	Hauptstr. 24	74749	Rosenberg, Baden		Yes
DE03115	Volksbank Kirn-Sobernheim eG	August-Bebel-Platz 4	55602	Kirn, Nahe		Yes
DE02008	Volksbank Klettgau-Wutöschingen eG	Hauptstr. 8	79791	Wutöschingen		Yes
DE02859	Volksbank Kleverland eG	Große Str. 73	47516	Kleve, Niederrhein		Yes
DE01690	Volksbank Koblenz Mittelrhein eG	Rizzastr. 34	56009	Koblenz		Yes
DE02864	Volksbank Köln-Nord eG	Grethenstr. 4-10	50702	Köln		Yes
DE01270	Volksbank Kraichgau eG	Hauptstr. 115	74876	Sinsheim		Yes
DE01895	Volksbank Krautheim eG	Götzstr. 31	74236	Krautheim		Yes
DE02842	Volksbank Krefeld eG	Friedrichstr. 25	47723	Krefeld		Yes
DE01460	Volksbank Kreis Bergstraße eG	Kaiserstr. 22	68619	Lampertheim, Hessen		Yes
DE02871	Volksbank Laer-Horstmar-Leer eG	Königstr. 21	48362	Laer		Yes
DE01210	Volksbank Lahr eG	Schillerstr. 22	77912	Lahr		Yes
DE01209	Volksbank Laichingen eG	Bahnhofstr. 19	89144	Laichingen		Yes
DE04993	Volksbank Langendernbach eG	Mainzer Str. 28	65599	Dornburg, Westerw.		Yes
DE03841	Volksbank Langen-Gersten eG	Nordholter Str. 1	49836	Lengerich		Yes
DE02575	Volksbank Lastrup eG	Schulstr. 3	49686	Lastrup, Kr. Cloppenburg		Yes
DE01746	Volksbank Lauenburg (Elbe) eG	Alte Wache 10	21470	Lauenburg, Elbe		Yes
DE01211	Volksbank Laupheim eG	Marktplatz 5	88465	Laupheim		Yes
DE01462	Volksbank Lauterbach-Schlitz eG	Bahnhofstr. 19	36332	Lauterbach, Hessen		Yes
DE01693	Volksbank Lauterecken eG	Hauptstr. 21	67738	Lauterecken		Yes
DE06649	Volksbank Leipzig eG	Schillerstr. 3	40010	Leipzig		Yes
DE03887	Volksbank Lembeck-Rhade eG	Wulfener Str. 13	46266	Dorsten		Yes
DE05191	Volksbank Lengerich eG	Markt 1	49838	Lengerich, Emsland		Yes
DE02748	Volksbank Lette-Darup-Rorup eG	Lindenstr. 5	48645	Coesfeld		Yes
DE02150	Volksbank Lindenberg eG	Kreuzhofstr. 2	88151	Lindenberg im Allgäu		Yes
DE02582	Volksbank Lingen eG	Lookenstr. 18-20	49791	Lingen, Ems		Yes
DE01635	Volksbank Lippstadt eG	Kahlenstr. 30-36	59537	Lippstadt		Yes
DE02889	Volksbank Littfeld eG	Hagener Str. 436	57217	Kreuztal, Westf.		Yes
DE06662	Volksbank Löbau-Zittau eG	Hauptstr. 8-10	02725	Neugersdorf, Sachsen		Yes
DE02584	Volksbank Lohne-Mühlen eG	Marktstr. 36	49379	Lohne, Oldenburg		Yes
DE01637	Volksbank Lübbecke Land eG	Bahnhofstr. 3	32295	Lübbecke, Westf.		Yes
DE03217	Volksbank Lübeck - Landbank von 1902 eG	Klingenberg 1-5	23505	Lübeck		Yes
DE01638	Volksbank Lüdenscheid eG	Sauerfelder Str. 5	58478	Lüdenscheid		Yes
DE02894	Volksbank Lüdinghausen-Ofen eG	Wilhelmstr. 6	59336	Lüdinghausen		Yes
DE01217	Volksbank Ludwigsburg eG	Schwieberdinger Str. 25	71610	Ludwigsburg, Württ.		Yes
DE01539	Volksbank Lüneburg eG	Am Ochsenmarkt 2	21319	Lüneburg		Yes
DE01562	Volksbank Lüneburger Heide eG	Kirchplatz 1-3	29655	Walsrode		Yes
DE06654	Volksbank Magdeburg eG	Breiter Weg 212	39016	Magdeburg		Yes
DE01218	Volksbank Magstadt eG	Alte Stuttgarter Str. 4	71102	Magstadt		Yes
DE02378	Volksbank Mainspitze eG	Rudolf-Diesel-Str. 13	65454	Ginsheim- Gustavsburg		Yes
DE01300	Volksbank Main-Tauber eG	Rechte Tauberstr. 1	97866	Wertheim		Yes
DE01423	Volksbank Main-Taunus eG	Frankfurter Str. 34-36	65766	Kelkheim		Yes
DE05293	Volksbank Marienfeld eG	Adenauerstr. 2	33429	Marienfeld, Stadt Harsewinkel		Yes
DE02898	Volksbank Marl-Recklinghausen eG	Victoriastr. 1-5	45752	Marl, Westf.		Yes
DE02929	Volksbank Marsberg eG	Hauptstr. 33-35	34418	Marsberg		Yes
DE01223	Volksbank Maulbronn-Oberderdingen eG	Brettener Str. 7	75032	Oberderdingen		Yes
DE03888	Volksbank Medebach eG	Kirchstr. 5-7	59961	Medebach		Yes
DE03069	Volksbank Meerbusch eG	Raiffeisenplatz 2-4	40642	Meerbusch		Yes
DE02902	Volksbank Meinerzhagen eG	Hauptstr. 12	58531	Meinerzhagen		Yes

MFI ID	NAME	ADDRESS	POSTAL	CITY	HEAD OFFICE	RES*
DE01913	Volksbank Meßkirch eG Raiffeisenbank	Conradin-Kreutzer-Str. 7	88601	Meßkirch		Yes
DE01226	Volksbank Metzingen - Bad Urach eG	Hindenburgstr. 52	72542	Metzingen		Yes
DE01641	Volksbank Minden eG	Poststr. 4	32389	Minden, Westf.		Yes
DE01444	Volksbank Mittelhessen eG	Schiffenberger Weg 110	35340	Gießen		Yes
DE06561	Volksbank Mittleres Erzgebirge eG	Zöblitzer Str. 2	09521	Olbernhau		Yes
DE06659	Volksbank Mittweida eG	Markt 25	90641	Mittweida		Yes
DE01227	Volksbank Möckmühl-Neuenstadt eG	Seckachtorgasse 11	74215	Möckmühl		Yes
DE02412	Volksbank Modau eG	Leuschnerstr. 26	64369	Ober-Ramstadt		Yes
DE02911	Volksbank Mönchengladbach eG	Dammer Str. 136-138	41241	Mönchengladbach		Yes
DE01698	Volksbank Montabaur-Höhr-Grenzhausen eG	Kirchstr. 2-4	56404	Montabaur		Yes
DE01918	Volksbank Mössingen eG	Karl-Jaggy-Str. 8	72110	Mössingen		Yes
DE03132	Volksbank Müllheim-Kärlich eG	Kurfürstenstr. 16-18	56211	Müllheim-Kärlich		Yes
DE01230	Volksbank Müllheim eG	Werderstr. 29	79371	Müllheim		Yes
DE01231	Volksbank Münsingen - Raiffeisen- und Volksbank eG -	Karlstr. 10	72522	Münsingen		Yes
DE01643	Volksbank Münster eG	Neubrückenstr. 66	48044	Münster, Westf.		Yes
DE01962	Volksbank Murgtal eG	Murgtalstr. 175	72263	Baiersbronn		Yes
DE01233	Volksbank Nagoldtal eG	Haiterbacher Str. 15	72202	Nagold		Yes
DE03206	Volksbank Nahe-Schaumberg eG	Bahnhofstr. 10	66621	Nohfelden		Yes
DE01673	Volksbank Nahetal eG	Salinenstr. 40-46	55516	Bad Kreuznach		Yes
DE01208	Volksbank Neckar-Bergstraße eG	Bismarckstr. 34	69194	Schriesheim		Yes
DE01912	Volksbank Neckartal eG	Bahnhofstr. 36a	69401	Eberbach, Baden		Yes
DE02599	Volksbank Neuenkirchen-Vörden eG	Bahnhofstr. 2	49431	Neuenkirchen-Vörden		Yes
DE01368	Volksbank Neu-Ulm eG	Ludwigstr. 1	89212	Neu-Ulm		Yes
DE03940	Volksbank Niedergrafschaft Uelsen-Hoogstede-Wilsum eG	Neuenhauser Str. 15	49839	Uelsen		Yes
DE02740	Volksbank Niederrhein eG	Lindenallee 11-13	46515	Alpen		Yes
DE01517	Volksbank Nordharz eG	Rosentorstr. 25	38616	Goslar		Yes
DE02541	Volksbank Nordheide eG	Breite Str. 9	21232	Buchholz		Yes
DE05152	Volksbank Nordhümmling eG	Hauptstr. 3	26904	Börger		Yes
DE02835	Volksbank Nordlippe eG	Mittelstr. 28	32696	Extertal		Yes
DE01614	Volksbank Nordmünsterland eG	Matthiasstr. 27	48431	Rheine		Yes
DE01392	Volksbank Nordoberpfalz eG	Wörthstr. 14	92616	Weiden, Oberpf.		Yes
DE01947	Volksbank Nordschwarzwald eG	Hauptstr. 2	72282	Pfalzgrafenweiler		Yes
DE02933	Volksbank Nottuln eG	Hanhoff 1	48294	Nottuln		Yes
DE02934	Volksbank Oberberg eG	Bahnhofstr. 3	51655	Wiehl		Yes
DE02528	Volksbank Obergrafschaft eG	Hafermarkt 4-8	48445	Bad Bentheim		Yes
DE02468	Volksbank Oberharz eG	Markt 1	37537	Bad Grund, Harz		Yes
DE03791	Volksbank Ober-Mörlen eG	Frankfurter Str. 16-20	61239	Ober-Mörlen		Yes
DE02938	Volksbank Ochtrup eG	Bergstr. 6	48602	Ochtrup		Yes
DE02403	Volksbank Odenwald eG	Frankfurter Str. 1	64712	Michelstadt		Yes
DE02940	Volksbank Oelde-Ennigerloh-Neubeckum eG	Alleestr. 22	59307	Ennigerloh		Yes
DE01242	Volksbank Offenburg eG	Okenstr. 7	77615	Offenburg		Yes
DE01549	Volksbank Oldenburg eG	Lange Str. 8/9	26016	Oldenburg, Oldb.		Yes
DE02944	Volksbank Olpe eG	Frankfurter Str. 22	57450	Olpe, Biggensee		Yes
DE02461	Volksbank Osnabrück eG	Johannisstr. 32/33	49032	Osnabrück		Yes
DE03845	Volksbank Osnabrücker Nordland eG	Große Str. 31/33	49578	Fürstenaubramsche, Hase		Yes
DE01354	Volksbank Ostallgäu eG	Marktplatz 1	87611	Marktoberdorf		Yes
DE05256	Volksbank Osterburg-Lüchow-Dannenberg eG	Amtsweg 4	29434	Lüchow		Yes
DE01748	Volksbank Ostholstein Nord eG	Zum Windpark 9	23738	Lensahn		Yes
DE01590	Volksbank Ostlippe eG	Kurzer Steinweg 10-14	32820	Blomberg, Lippe		Yes
DE05214	Volksbank Oyten eG	Hauptstr. 84	28871	Oyten		Yes
DE01649	Volksbank Paderborn-Höxter eG	Schildern 2-6	33057	Paderborn		Yes
DE02613	Volksbank Peine eG	Am Markt 2	31208	Peine		Yes
DE03047	Volksbank Petershagen eG	Hauptstr. 11	32461	Petershagen, Weser		Yes
DE01244	Volksbank Pforzheim eG	Westliche Karl-Friedrich Str. 53	75119	Pforzheim		Yes
DE01245	Volksbank Pfullendorf eG	Heiligenberger Str. 24	88619	Pfullendorf		Yes
DE06524	Volksbank Pirna eG	Gartenstr. 36	01781	Pirna		Yes
DE01248	Volksbank Plochingen eG	Am Fischbrunnen 8	73203	Plochingen		Yes
DE02960	Volksbank Raesfeld eG	Klümperstr. 11	46344	Raesfeld		Yes
DE02080	Volksbank Raiffeisenbank Bad Kissingen-Bad Brückenau eG	Münchner Str. 2	97670	Bad Kissingen		Yes
DE06606	Volksbank Raiffeisenbank Bad Salzung Schalkalden eG	Pestalozzistr. 15	36421	Bad Salzung		Yes
DE01312	Volksbank Raiffeisenbank Berchtesgadener Land eG	Münchner Allee 2	83423	Bad Reichenhall		Yes

MFI ID	NAME	ADDRESS	POSTAL	CITY	HEAD OFFICE	RES*
DE01319	Volksbank Raiffeisenbank Dachau eG	Augsburger Str. 33-35	85209	Dachau		Yes
DE01756	Volksbank Raiffeisenbank eG	Friedrichstr. 57	24830	Schleswig		Yes
DE01747	Volksbank Raiffeisenbank eG	Großflecken 56-60	24517	Neumünster		Yes
DE06331	Volksbank Raiffeisenbank eG	Steinbecker Str. 26	17462	Greifswald, Hansestadt		Yes
DE01327	Volksbank Raiffeisenbank Eichstätt eG	Marktplatz 7	85067	Eichstätt, Bayern		Yes
DE02266	Volksbank Raiffeisenbank Fürstenfeldbruck eG	Dachauer Str. 10	82246	Fürstenfeldbruck		Yes
DE01343	Volksbank Raiffeisenbank Ismaning eG	Bahnhofstr. 3	85731	Ismaning		Yes
DE02093	Volksbank Raiffeisenbank Mangfalltal-Rosenheim eG	Bahnhofstr. 5	83008	Rosenheim, Oberbayern		Yes
DE06518	Volksbank Raiffeisenbank Meißen Großenhain eG	Hahnemannsplatz 21	01652	Meißen, Sachsen		Yes
DE02317	Volksbank Raiffeisenbank Nürnberg eG	Bankgasse 9	90019	Nürnberg		Yes
DE02322	Volksbank Raiffeisenbank Salzbachtal Waging Trostberg eG	Schulstr. 2	83304	Trostberg		Yes
DE03819	Volksbank Raiffeisenbank Schlüchtern eG	Unter den Linden 32-34	36373	Schlüchtern		Yes
DE01338	Volksbank Raiffeisenbank Starnberg- Herrsching-Landsberg eG	Tutzinger-Hof-Platz 8	82319	Starnberg		Yes
DE03630	Volksbank Raiffeisenbank Traunstein eG	Maxplatz 12	83261	Traunstein, Oberbay.		Yes
DE01397	Volksbank Raiffeisenbank Würzburg eG	Theaterstr. 26-28	97095	Würzburg		Yes
DE05291	Volksbank Randerath-Immendorf eG	Apweiler Str. 11	52511	Geilenkirchen		Yes
DE06676	Volksbank Rathenow eG	Wilhelm-Külz-Str. 14	14704	Rathenow		Yes
DE01380	Volksbank Regensburg eG	Pfauengasse 1	93019	Regensburg		Yes
DE01214	Volksbank Region Leonberg eG	Römerstr. 109	71226	Leonberg		Yes
DE03891	Volksbank Reiste-Eslohe eG	Hauptstr. 55	59884	Eslohe, Sauerland		Yes
DE01291	Volksbank Rems eG	Bahnhofstr. 2	71307	Waiblingen		Yes
DE01658	Volksbank Remscheid-Solingen eG	Tenter Weg 1-3	42867	Remscheid		Yes
DE01810	Volksbank Remseck eG	Neckarstr. 15	71680	Remseck am Neckar		Yes
DE01251	Volksbank Reutlingen eG	Gartenstr. 33	72774	Reutlingen		Yes
DE02966	Volksbank Rhede eG	Gildekamp 3	46407	Rhede, Westf.		Yes
DE03088	Volksbank RheinAhrEifel eG	Hauptstr. 119	53449	Bad Neuenahr- Ahrweiler		Yes
DE03148	Volksbank Rheinböllen eG	Bahnhofstr. 15	55494	Rheinböllen		Yes
DE05493	Volksbank Rheindürkheim eG	Schulstr. 15	67550	Worms		Yes
DE01701	Volksbank Rhein-Lahn eG	Ernst-Scheuern-Platz 1	65571	Diez		Yes
DE02720	Volksbank Rhein-Lippe eG	Großer Markt 1	46465	Wesel		Yes
DE01219	Volksbank Rhein-Neckar eG	Augustaanlage 61	68032	Mannheim		Yes
DE01610	Volksbank Rhein-Ruhr eG	Düsseldorfer Str. 11-13	47013	Duisburg		Yes
DE03141	Volksbank Rhein-Selz eG	Marktplatz 10	55280	Nierstein		Yes
DE01256	Volksbank Rhein-Wehra eG	Schützenstr. 7-11	79702	Bad Säckingen		Yes
DE01648	Volksbank Rhein-Wupper eG	Herzogstr. 4	51338	Leverkusen		Yes
DE06677	Volksbank Riesa eG	Hauptstr. 87	01577	Riesa		Yes
DE02923	Volksbank Rietberg eG	Gütersloher Str. 9	33383	Rietberg		Yes
DE01957	Volksbank Rot eG	Hauptstr. 84	68786	St. Leon-Rot		Yes
DE01255	Volksbank Rottweil eG	Hochbrücktorstr. 27	78618	Rottweil		Yes
DE06680	Volksbank Saaletal eG	Marktstr. 22	07393	Rudolstadt		Yes
DE03176	Volksbank Saarburg eG	Graf-Siegfried-Str. 36	54433	Saarburg, Saar		Yes
DE03194	Volksbank Saarlouis eG	Saarbrücker Str. 24-26	66724	Saarlouis		Yes
DE03202	Volksbank Saarpfalz eG	Talstr. 10	66409	Homburg		Yes
DE01723	Volksbank Saar-West eG	Kaiser-Friedrich-Ring 9-11	66724	Saarlouis		Yes
DE05330	Volksbank Saerbeck eG	Lindenstr. 2	48367	Saerbeck		Yes
DE01908	Volksbank Sandhofen eG	Sandhofer Str. 313-315	68273	Mannheim		Yes
DE01640	Volksbank Sauerland eG	Arnsberger Str. 18	59857	Meschede		Yes
DE02978	Volksbank Schermbeck eG	Mittelstr. 54	46510	Schermbeck		Yes
DE02979	Volksbank Schlangen eG	Ortsmitte 4	33185	Schlangen		Yes
DE02982	Volksbank Schmallenberg eG	Oststr. 19-23	57377	Schmallenberg		Yes
DE02983	Volksbank Schnathorst eG	Schnathorster Str. 209	32603	Hüllhorst		Yes
DE05289	Volksbank Schönholthausen eG	Zum Greffling 18	57413	Finnentrop		Yes
DE01385	Volksbank Schrobenhausen eG	Lenbachstr. 19-21	86522	Schrobenhausen		Yes
DE01473	Volksbank Schupbach eG	Burggraben 4	65612	Beselich		Yes
DE02051	Volksbank Schwäbisch Gmünd eG	Ledergasse 27	73510	Schwäbisch Gmünd		Yes
DE02928	Volksbank Schwalmtal eG	Rathausstr. 2-4	41370	Niederkrüchten		Yes
DE05225	Volksbank Schwanewede eG	Heidkamp 10 b	28784	Schwanewede		Yes
DE02022	Volksbank Schwarzbachtal eG	Neidensteiner Str. 3-5	74913	Waibstadt		Yes
DE01263	Volksbank Schwarzwald-Neckar eG	Hauptstr. 65	78702	Schramberg		Yes
DE05083	Volksbank Seeheim-Jugenheim eG	Darmstädter Str. 10	64332	Seeheim- Jugenheim		Yes

MFI ID	NAME	ADDRESS	POSTAL	CITY	HEAD OFFICE	RES*
DE01474	Volksbank Seligenstadt eG	Bahnhofstr. 24	63490	Seligenstadt		Yes
DE02986	Volksbank Selm-Bork eG	Kreisstr. 38	59371	Selm		Yes
DE02987	Volksbank Senden eG	Eintrachtstr. 5	48308	Senden, Westf.		Yes
DE02989	Volksbank Seppenrade eG	Dattelner Str. 1	59348	Lüdinghausen		Yes
DE01655	Volksbank Siegerland eG	Berliner Str. 39	57011	Siegen		Yes
DE01269	Volksbank Singen-Engen eG	Güterstr. 37	78204	Singen		Yes
DE02643	Volksbank Solling eG	Vor dem Tore 10	37177	Hardegsen		Yes
DE02585	Volksbank Spelle-Freren eG	Hauptstr. 54	48478	Spelle		Yes
DE01709	Volksbank Speyer-Neustadt-Hockenheim eG	Bahnhofstr. 19	67343	Speyer		Yes
DE05318	Volksbank Sprakel eG	Dreilinden 1	48159	Münster, Westf.		Yes
DE06687	Volksbank Spremberg-Bad Muskau eG	Am Markt 4	03122	Spremberg		Yes
DE03080	Volksbank Sprockhövel eG	Mühlenstr. 2a	45538	Sprockhövel		Yes
DE01563	Volksbank Stade-Cuxhaven eG	Pferdemarkt 1a	21661	Stade		Yes
DE01271	Volksbank Staufen eG	Hauptstr. 59	79216	Staufen		Yes
DE01973	Volksbank Stein Eisingen eG	Marktplatz 14	75201	Königsbach-Stein		Yes
DE01861	Volksbank Steinlach-Wiesaz eG	Bahnhofstr. 9	72806	Gomaringen		Yes
DE06689	Volksbank Stendal eG	Birkenhagen 12-14	39551	Stendal		Yes
DE01136	Volksbank Stormarn eG	Hamburger Str. 8	23831	Bad Oldesloe		Yes
DE03003	Volksbank Störmede eG	Kirchstr. 6a	59585	Geseke		Yes
DE01386	Volksbank Straubing eG	Ludwigsplatz 10	94303	Straubing		Yes
DE01920	Volksbank Strohgäu eG	Stuttgarter Str. 36	70813	Kornthal-Münchingen		Yes
DE01826	Volksbank Stutensee Hardt eG	Hauptstr. 76-78	76288	Stutensee		Yes
DE02621	Volksbank Süd-Emsland eG	Markt 2	48486	Emsbüren		Yes
DE03895	Volksbank Südkirchen-Capelle-Nordkirchen eG	Lüdinghauser Str. 3	59388	Nordkirchen		Yes
DE02005	Volksbank Sulmtal eG	Marktstr. 15	74178	Obersulm		Yes
DE01281	Volksbank Tailfingen eG	Goethestr. 18	72440	Albstadt		Yes
DE02873	Volksbank Tecklenburger Land eG	Alte Münsterstr. 17	49463	Ibbenbüren		Yes
DE02059	Volksbank Tettngang eG	Lindauer Str. 6	88064	Tettngang		Yes
DE05278	Volksbank Thülen eG	Bruchhausenstr. 42	59929	Brilon		Yes
DE01283	Volksbank Triberg eG	Hauptstr. 58/58a	78094	Triberg		Yes
DE03157	Volksbank Trier eG	Herzogenbuscher Str. 16-18	54228	Trier		Yes
DE01284	Volksbank Trossingen eG	Hauptstr. 2	78640	Trossingen		Yes
DE01285	Volksbank Tübingen eG	Herrenberger Str. 1-5	72016	Tübingen		Yes
DE05510	Volksbank Überherrn eG	Differter Str. 17	66799	Überherrn		Yes
DE04965	Volksbank Überwald-Gorxheimertal eG	Löhrbacher Str. 35	69518	Abtsteinach		Yes
DE06674	Volksbank Uckermark eG	Friedrichstr. 2a	17281	Prenzlau		Yes
DE02510	Volksbank Uelzen-Salzwedel eG	Gudestr. 25	29525	Uelzen		Yes
DE05091	Volksbank Ulrichstein eG	Ludwigstr. 24	35326	Ulrichstein		Yes
DE06468	Volksbank und Raiffeisenbank Eisenach eG	Schillerstr. 16	99801	Eisenach, Thüringen		Yes
DE06634	Volksbank und Raiffeisenbank Niederschlesien eG	Elisabethstr. 42/43	02810	Görlitz, Neißة		Yes
DE03190	Volksbank Untere Saar eG	Trierer Str. 1	66674	Losheim am See		Yes
DE05477	Volksbank Vallendar-Niederwerth eG	Heerstr. 50a	56174	Vallendar		Yes
DE02655	Volksbank Vechelde-Wendeburg eG	Peiner Str. 4	38174	Wendeburg		Yes
DE02645	Volksbank Vechta eG	Falkenrotter Str. 17	49364	Vechta		Yes
DE03018	Volksbank Versmold eG	Münsterstr. 20	33762	Versmold		Yes
DE02765	Volksbank Viersen eG	Neumarkt 6-6a	41730	Viersen		Yes
DE01391	Volksbank Vilshofen eG	Stadtplatz 12	94470	Vilshofen, Niederbay.		Yes
DE02647	Volksbank Visbek eG	Hauptstr. 22	49425	Visbek, Kr. Vechta		Yes
DE06564	Volksbank Vogtland eG	Jößnitzer Str. 5	08525	Plauen		Yes
DE01296	Volksbank Vorbach-Tauber eG - Raiffeisen- und Volksbank -	Hauptstr. 1	97984	Weikersheim		Yes
DE05340	Volksbank Wachtberg eG	Holzemer Str. 14	53343	Wachtberg		Yes
DE03028	Volksbank Warburger Land eG	Hauptstr. 66-68	34405	Warburg, Westf.		Yes
DE01297	Volksbank Weingarten eG	Kirchstr. 6	88244	Weingarten, Württ.		Yes
DE02007	Volksbank Weingarten-Walzbachtal eG	Apothekenstr. 2	76352	Weingarten, Baden		Yes
DE01298	Volksbank Weinheim eG	Bismarckstr. 1	69451	Weinheim		Yes
DE01299	Volksbank Welzheim eG	Gottlob-Bauknecht-Platz 5	73638	Welzheim		Yes
DE03033	Volksbank Wenden-Drolshagen eG	Hauptstr. 69	57473	Wenden, Südsauerland		Yes
DE02362	Volksbank Weschnitztal eG	Rathausstr. 20	64668	Rimbach, Odenwald		Yes
DE01529	Volksbank Weserbergland eG	Neue Str. 14/16	37594	Holzminden		Yes
DE03038	Volksbank Westenholz eG	Zum Kolpinghaus 1	33129	Delbrück		Yes

MFI ID	NAME	ADDRESS	POSTAL	CITY	HEAD OFFICE	RES*
DE03039	Volksbank Westerkappeln-Wersen eG	Große Str. 19	49487	Westerkappeln		Yes
DE03040	Volksbank Westerloh-Westerwiehe eG	Schöninger Str. 50	33129	Delbrück		Yes
DE02659	Volksbank Westerstede eG	Peterstr. 19	26645	Westerstede		Yes
DE02430	Volksbank Wetzlar-Weilburg eG	Moritz-Hensoldt-Str. 34	35573	Wetzlar		Yes
DE05279	Volksbank Wewelsburg-Ahden eG	Lange Str. 12	33142	Büren, Westf.		Yes
DE03043	Volksbank Wickede (Ruhr) eG	Kirchstr. 2	58734	Wickede, Ruhr		Yes
DE01301	Volksbank Wiesloch eG	Hauptstr. 139	69157	Wiesloch		Yes
DE02663	Volksbank Wildeshauser Geest eG	Westerstr. 4	27783	Wildeshausen		Yes
DE01302	Volksbank Wilferdingen-Keltern eG	Hauptstr. 64	75190	Remchingen		Yes
DE01575	Volksbank Wilhelmshaven eG	Virchowstr. 23	26365	Wilhelmshaven		Yes
DE03833	Volksbank Winsener Marsch eG	Elbuferstr. 117	21436	Marschacht		Yes
DE03048	Volksbank Wipperfürth Lindlar eG	Hochstr. 38	51679	Wipperfürth		Yes
DE05100	Volksbank Wißmar eG	Schulstr. 38	35432	Wettenberg		Yes
DE06464	Volksbank Wittenberg eG	Collegienstr. 12/13	06871	Lutherstadt Wittenberg		Yes
DE02714	Volksbank Wittgenstein eG	Poststr. 30a	57306	Bad Berleburg		Yes
DE02664	Volksbank Wittingen-Klötze eG	Lange Str. 25	29371	Wittingen		Yes
DE05119	Volksbank Wittlage eG	Bremer Str. 47	49153	Bohmte		Yes
DE01577	Volksbank Wolfenbüttel-Salzgitter eG	Am Herzogtore 12	38289	Wolfenbüttel		Yes
DE06697	Volksbank Wolgast eG	Chausseestr. 23	17431	Wolgast		Yes
DE01712	Volksbank Worms-Wonnegau eG	Marktplatz 19	67512	Worms		Yes
DE05257	Volksbank Worpswede eG	Hembergstr. 24	27722	Worpswede		Yes
DE05259	Volksbank Wulfsen eG	Kreisstr. 29	21445	Wulfsen		Yes
DE01279	Volksbank Zuffenhausen eG	Unterländer Str. 58	70432	Stuttgart		Yes
DE06700	Volksbank Zwickau eG	Bahnhofstr. 1a	08013	Zwickau		Yes
DE01308	Volksbank-Raiffeisenbank Amberg eG	Weinstr. 3-9	92212	Amberg, Oberpf.		Yes
DE01314	Volksbank-Raiffeisenbank Bayreuth eG	Hohenzollernring 31	95401	Bayreuth		Yes
DE02304	Volksbank-Raiffeisenbank Chiemsee eG	Bahnhofstr. 4	83205	Prien am Chiemsee		Yes
DE01160	Volksbank-Raiffeisenbank Deggingen eG	Hauptstr. 1	73324	Deggingen		Yes
DE01322	Volksbank-Raiffeisenbank Dingolfing eG	Marienplatz 1	84125	Dingolfing		Yes
DE06532	Volksbank-Raiffeisenbank Döbeln eG	Rudolf-Breitscheid-Str. 4	04713	Döbeln		Yes
DE03596	Volksbank-Raiffeisenbank eG	Norderstr. 18-20	25813	Husum, Nordsee		Yes
DE06633	Volksbank-Raiffeisenbank Glauchau eG	Quergasse 1	08363	Glauchau		Yes
DE05563	Volksbank-Raiffeisenbank im Kreis Rendsburg eG	Werner-von-Siemens-Str. 44-48	24793	Osterrönfeld		Yes
DE01356	Volksbank-Raiffeisenbank Memmingen- Unterallgäu eG	Maximilianstr. 24	87689	Memmingen		Yes
DE01359	Volksbank-Raiffeisenbank Mühldorf-Ampfing eG	Stadtplatz 43	84442	Mühldorf am Inn		Yes
DE01687	Volksbank-Raiffeisenbank Naheland eG	Otto-Decker-Str. 14 - 16	55708	Idar-Oberstein		Yes
DE01376	Volksbank-Raiffeisenbank Penzberg eG	Karlstr. 26	82374	Penzberg		Yes
DE01252	Volksbank-Raiffeisenbank Riedlingen eG	Hindenburgstr. 1	88493	Riedlingen		Yes
DE03402	Volkswagen Bank GmbH	Gifhorner Str. 57	38093	Braunschweig		Yes
DE05693	Volvo Auto Bank Deutschland GmbH	Ringstr. 38-44	50981	Köln		Yes
DE00296	von der Heydt-Kersten KG	Widenmayerstr. 3	80503	München		Yes
DE03440	VON ESSEN KG Bankgesellschaft	Huysenallee 86-88	45007	Essen		Yes
DE06683	VR - Bank eG	Wismarsche Str. 300	19005	Schwerin, Mecklenburg		Yes
DE01443	VR Bank Bad Orb-Gelnhausen eG	Seestr. 11 + 13	63558	Gelnhausen		Yes
DE02426	VR Bank Biedenkopf-Gladenbach eG	Bachgrundstr. 16-18	35205	Biedenkopf		Yes
DE01317	VR Bank Burglengenfeld eG	Marktplatz 8	93130	Burglengenfeld		Yes
DE01416	VR Bank eG	Marburger Str. 6-10	36295	Alsfeld		Yes
DE03121	VR Bank eG	Kaiser-Wilhelm-Str. 12-14	67014	Ludwigshafen am Rhein		Yes
DE03071	VR Bank eG	Kölner Str. 103	41521	Dormagen		Yes
DE03228	VR Bank eG	Hauptstr. 30	25892	Niebüll		Yes
DE03237	VR Bank Flensburg-Schleswig eG	Große Str. 30	24855	Jübek		Yes
DE06400	VR Bank Forst eG	Gubener Str. 1	03141	Forst, Lausitz		Yes
DE01932	VR Bank im Enzkreis eG	Hauptstr. 3	75219	Niefern- Öschelbronn		Yes
DE01345	VR Bank Kitzingen eG	Luitpoldstr. 14	97304	Kitzingen		Yes
DE06405	VR Bank Lausitz eG	Sandower Str. 6-10	03014	Cottbus		Yes
DE06529	VR Bank Leipziger Land eG	Wettinstr. 1	04541	Borna bei Leipzig		Yes
DE03812	VR Bank Main-Kinzig eG	Friedrichstr. 45	63501	Langenselbold		Yes
DE03168	VR Bank Mittelhaardt eG	Schlossplatz 3a	67098	Bad Dürkheim		Yes
DE05052	VR Bank Mücke eG	Im Eck 5	35325	Mücke		Yes
DE02171	VR Bank München Land eG	Bahnhofstr. 24	82034	Deisenhofen b München		Yes
DE01750	VR Bank Pinneberg eG	Bismarckstr. 11-13	25411	Pinneberg		Yes

MFI ID	NAME	ADDRESS	POSTAL	CITY	HEAD OFFICE	RES*
DE03143	VR Bank Rhein-Mosel eG	Bahnhofstr. 29-31	56631	Plaidt		Yes
DE03928	VR Bank Saarpfalz eG	Talstr. 42	66407	Homburg, Saar		Yes
DE01265	VR Bank Schwäbisch Hall eG	Marktstr. 17	74507	Schwäbisch Hall		Yes
DE01674	VR Bank Südliche Weinstraße eG	Kurtalstr. 2	76883	Bad Bergzabern		Yes
DE03917	VR Bank Südpfalz eG	Waffenstr. 15	76812	Landau i.d. Pfalz		Yes
DE06692	vr bank Südthüringen eG	Bahnhofstr. 7	98503	Suhl		Yes
DE01455	VR Bank Untertaunus eG	Wiesbadener Str. 16	65501	Idstein		Yes
DE06694	VR Bank Weimar eG	Dingelstedtstr. 2	99405	Weimar		Yes
DE06475	VR Bank Westthüringen eG	Wendeweherstr. 99	99963	Mühlhausen, Thüringen		Yes
DE00114	VR Diskontbank GmbH	Industriestr. 30-34	60065	Frankfurt am Main		Yes
DE02363	VR Genossenschaftsbank Fulda eG Volksbank Raiffeisenbank seit 1862	Bahnhofstr. 1	36008	Fulda		Yes
DE03603	VR-Bank Alb eG	Erpfinger Str. 1	72820	Sonnenbühl		Yes
DE06544	VR-Bank Altenburger Land eG	Altenburger Str. 13	04621	Schmölln, Thüringen		Yes
DE01916	VR-Bank Asperg-Markgröningen eG	Ludwigsburger Str. 1	71693	Möglingen		Yes
DE02712	VR-Bank Bergisch Gladbach-Overath-Rösrath eG	Hauptstr. 186	51436	Bergisch Gladbach		Yes
DE02689	VR-Bank Bonn eG	Am Burgweiher 51	53057	Bonn		Yes
DE01447	VR-Bank Chattengau eG	Fritzlarer Str. 2	34279	Gudensberg		Yes
DE02190	VR-Bank Chiemgau-Süd eG	Hauptstr. 58	83321	Ruhpolding		Yes
DE02222	VR-Bank Coburg-Rennsteig eG Raiffeisenbank/Volksbank	Mohrenstr. 7a	96416	Coburg		Yes
DE02504	VR-BANK Dinklage Steinfeld eG	Lange Str. 16	49407	Dinklage		Yes
DE02112	VR-Bank eG	Stadtplatz 6	94209	Regen		Yes
DE01667	VR-Bank eG	Kaiserstr. 75-79	52135	Würselen		Yes
DE01261	VR-Bank eG	Bahnhofstr. 2	79642	Schopfheim		Yes
DE04847	VR-Bank eG Schweinfurt Land	Raiffeisenstr. 1	97526	Sennfeld		Yes
DE01137	VR-Bank eG Volksbank Raiffeisenbank	Wilhelm-Zapf-Str. 2-6	73407	Aalen		Yes
DE01167	VR-Bank Ellwangen eG	Oberamtsstr. 1-3	73471	Ellwangen		Yes
DE01328	VR-Bank Erding eG	Zollnerstr. 4	85435	Erding		Yes
DE03680	VR-Bank Feuchtwangen-Limes eG	Ringstraße 6	91551	Feuchtwangen		Yes
DE06359	VR-Bank Fläming eG	Baruther Str. 23	14940	Luckenwalde		Yes
DE02154	VR-Bank Gersthofen-Meitingen eG	Augsburger Str. 10	86358	Gersthofen		Yes
DE03131	VR-Bank Hunsrück-Mosel eG	Unterer Markt 8	54494	Morbach, Hunsrück		Yes
DE01921	VR-Bank in Mittelbaden eG	Hügelsheimer Str. 6	76471	Iffezheim		Yes
DE02061	VR-Bank Landau eG	Marienplatz 1	94405	Landau a.d. Isar		Yes
DE01349	VR-Bank Landshut eG	Ingolstädter Str. 2	84037	Landshut		Yes
DE01899	VR-Bank Langenau-Ulmer Alb eG	Hindenburgstr. 3	89121	Langenau		Yes
DE03126	VR-Bank Mainz eG	Breite Str. 23-27	55052	Mainz		Yes
DE02287	VR-Bank Marktredwitz eG	Kraußoldstr. 6	95605	Marktredwitz		Yes
DE05333	VR-Bank Nordeifel eG	Am Markt 37	53932	Schleiden, Eifel		Yes
DE02384	VR-Bank NordRhön eG	Rathausberg 5	36081	Hünfeld		Yes
DE01374	VR-Bank Passau eG	Ludwigsplatz 1	94015	Passau		Yes
DE01704	VR-Bank Pirmasens eG	Marie-Curie-Str. 14-16	66934	Pirmasens		Yes
DE01600	VR-Bank Rhein-Erft eG	Steinweg 29	50309	Brühl, Rheinl.		Yes
DE02912	VR-Bank Rhein-Sieg eG	Neue Poststr. 21	53719	Siegburg		Yes
DE02250	VR-Bank Rhön-Grabfeld eG	Raiffeisenplatz 1-3	97607	Bad Neustadt a.d. Saale		Yes
DE03760	VR-Bank Rothenburg o.d. Tbr. eG	Bahnhofstr. 7	91535	Rothenburg o.d. Tauber		Yes
DE02182	VR-Bank Rottal-Inn eG	Bahnhofstr. 2-4	84342	Pfarrkirchen, Niederbayern		Yes
DE01454	VR-Bank Schwalm-Eder Volksbank Raiffeisenbank eG	Ziegenhainer Str. 5	34570	Homburg, Efze		Yes
DE05086	VR-Bank Spangenberg Morschen eG	Jahnstr. 7	34286	Spangenberg		Yes
DE01153	VR-Bank Stromberg - Neckar eG	Hauptstr. 33	74355	Bönnigheim		Yes
DE01981	VR-Bank Stuttgart eG	Filderbahnstr. 26	70067	Stuttgart		Yes
DE03149	VR-Bank Südwestpfalz eG	Kaiserstr. 45	66467	Zweibrücken		Yes
DE02211	VR-Bank Taufkirchen-Dorfen eG	Landshuter Str. 4	84413	Taufkirchen, Vils		Yes
DE02295	VR-Bank Uffenheim-Neustadt eG Raiffeisen- Volksbank	Bahnhofstr. 2	91406	Neustadt a.d. Aisch		Yes
DE01390	VR-Bank Vilsbiburg eG	Stadtplatz 8	84131	Vilsbiburg		Yes
DE01418	VR-Bank Volksbank Raiffeisenbank Bad Hersfeld-Rotenburg eG	Dudenstr. 8	36230	Bad Hersfeld		Yes
DE01979	VR-Bank Weinstadt eG	Theodor-Heuss-Str. 18	71376	Weinstadt		Yes
DE01451	VR-Bank Werra-Meißner eG	Landgrafenstr. 21	37231	Hessisch Lichtenau		Yes
DE01597	VR-Bank Westmünsterland eG	Kupferstr. 28	48639	Coesfeld		Yes

MFI ID	NAME	ADDRESS	POSTAL	CITY	HEAD OFFICE	RES*
DE01335	VR-Bank, Volk- und Raiffeisenbank im Landkreis Garmisch-Partenkirchen eG	Bahnhofstr. 43	82459	Garmisch-Partenkirchen		Yes
DE00278	W. Fortmann & Söhne KG	Lange Str. 12	26016	Oldenburg, Oldb.		Yes
DE02394	Waldecker Bank eG	Prof.-Bier-Str. 16-18	34487	Korbach		Yes
DE06219	Wartburg-Sparkasse	Karlstr. 2-4	99804	Eisenach, Thüringen		Yes
DE00049	Weberbank Actiengesellschaft	Jägerstr. 51	10117	Berlin		Yes
DE04988	Weiseler Volksbank eG	Raiffeisenstr. 6	35503	Butzbach		Yes
DE00054	Weserbank AG	Schlachthofstr. 14	27526	Bremerhaven		Yes
DE05634	Westdeutsche Immobilienbank	Große Bleiche 46	55032	Mainz		Yes
DE01684	Westerwald Bank eG Volks- und Raiffeisenbank	Neumarkt 1-5	57626	Hachenburg		Yes
DE00100	Westfalenbank AG	Huestr. 21-25	44727	Bochum		Yes
DE00321	WestLB AG	Herzogstr. 15	40199	Düsseldorf		Yes
DE01127	WGZ-Bank AG Westdeutsche Genossenschafts-Zentralbank	Ludwig-Erhard-Allee 20	40001	Düsseldorf		Yes
DE01485	Wiesbadener Volksbank eG	Schillerplatz 4	65050	Wiesbaden		Yes
DE04439	Winterbacher Bank eG	Marktplatz 5	73643	Winterbach b. Schorndorf, Württ.		Yes
DE02006	Winterlinger Bank eG	Ebinger Str. 70	72470	Winterlingen		Yes
DE00077	Wintershall Bank GmbH	Friedrich-Ebert-Str. 160	34040	Kassel		Yes
DE05729	Wire Card Bank AG	Bahnstr. 33	47877	Willich		Yes
DE03284	WL-BANK WESTFÄLISCHE LANDSCHAFT Bodenkreditbank AG	Sentmaringer Weg 1	48046	Münster, Westf.		Yes
DE03247	Württembergische Hypothekbank AG	Büchsenstr. 26	70047	Stuttgart		Yes
DE05633	Wüstenrot Bank AG Pfandbriefbank	Im Tambour 6 (Wüstenrot-Haus)	71630	Ludwigsburg, Württ.		Yes
DE07802	Wüstenrot Bausparkasse AG	Hohenzollernstr. 46	71630	Ludwigsburg, Württ.		Yes
DE03361	WW Bank GmbH	Venloer Str. 47-53	50499	Köln		Yes
DE05691	Yapi Kredi Bank (Deutschland) AG	Mainzer Landstr. 46	60038	Frankfurt am Main		Yes
DE02632	Zevener Volksbank eG	Bahnhofstr. 5	27414	Sittensen		Yes
DE05727	Ziraat Bank International AG	Hochstr. 50	60024	Frankfurt am Main		Yes
DE00715	Zweckverbandssparkasse Duderstadt	Bahnhofstr. 41	37105	Duderstadt		Yes
DE00845	Zweckverbandssparkasse Geldern	Markt 12-15	47594	Geldern		Yes
DE00804	Zweckverbandssparkasse Höxter	Nieheimer Str. 2	33027	Brakel, Westf.		Yes
DE06245	Zweckverbandssparkasse Rhön-Rennsteig	Leipziger Str. 4	98605	Meiningen		Yes

Total number of Credit Institutions : 2089

Money Market Funds

DE07010	Activest Euro-Geldmarkt, Sondervermögen der Activest Investmentgesellschaft GmbH	Apianstr. 16-20	85774	Unterföhring		No
DE07033	Activest Euro-Geldmarktfonds Plus, Sondervermögen der Activest Investmentgesellschaft GmbH	Apianstr. 16-20	85774	Unterföhring		No
DE07038	Activest Opticash, Sondervermögen der Activest Investmentgesellschaft GmbH	Apianstr. 16-20	85774	Unterföhring		No
DE07022	ADIG-Geldmarkt 1, Sondervermögen der Cominvest Asset Management GmbH	Platz der Einheit 1	60327	Frankfurt am Main		No
DE07015	Allianz Geldmarktfonds, Sondervermögen der Deutscher Investment Trust Gesellschaft für Wertpapieranlagen mbH	Mainzer Landstraße 11-13	60329	Frankfurt am Main		No
DE07066	ALTANA-Geldmarktfonds-UBS (D), Sondervermögen der UBS Invest Kapitalanlagegesellschaft mbH	Stephanstr. 14-16	60313	Frankfurt am Main		No
DE07064	Alte Leipziger Trust Euro Cash, Sondervermögen der Alte Leipziger Trust Investment-Gesellschaft mbH	Alte Leipziger-Platz 1	61440	Oberursel		No
DE07043	AM GENERALI GELDMARKT EURO, Sondervermögen der AMB Generali Asset Managers Kapitalanlagegesellschaft mbH	Gereonswall 68	50670	Köln		No
DE07055	Ampega Money Saving Fund, Sondervermögen der Ampega Investment AG	Karl-Wiechert-Allee 57	30625	Hannover		No
DE07050	APO Geldmarkt Plus INKA, Sondervermögen der Internationale Kapitalanlagegesellschaft mbH	Georg-Glock-Str. 14	40474	Düsseldorf		No
DE07027	AXA Geldmarkt, Sondervermögen der AXA Investment Managers Deutschland GmbH	Kattenbug 1	50667	Köln		No
DE07013	BB-EUROGeldmarkt-Invest, Sondervermögen der BANKGESELLSCHAFT BERLIN INVESTMENT GmbH	Kurfürstendamm 201	10719	Berlin-Charlottenburg		No
DE07006	BWK-Geldmarktfonds, Sondervermögen der Baden-Württembergischen Kapitalanlagegesellschaft mbH	Tübinger Str. 28	70178	Stuttgart		No

RFI ID	NAME	ADDRESS	POSTAL	CITY	HEAD OFFICE	RES*
DE07054	comdirekt EURO MM, Sondervermögen der Cominvest Asset Management GmbH	Platz der Einheit 1	60327	Frankfurt am Main		No
DE07063	CS-Immocash, Sondervermögen der Credit Suisse Asset Management Kapitalanlagegesellschaft mbH	Messeturm	60308	Frankfurt am Main		No
DE07072	dbi DGF Money-Market, Sondervermögen der Dresdnerbank Investment Management Kapitalanlagegesellschaft mbH	Mainzer Landstraße 11-13	60329	Frankfurt am Main		No
DE07069	dbi DI Money-Market, Sondervermögen der Dresdnerbank Investment Management Kapitalanlagegesellschaft mbH	Mainzer Landstraße 11-13	60329	Frankfurt am Main		No
DE07071	dbi GWF Money-Market, Sondervermögen der Dresdnerbank Investment Management Kapitalanlagegesellschaft mbH	Mainzer Landstraße 11-13	60329	Frankfurt am Main		No
DE07017	Deka-Geldmarkt L: EURO TF, Sondervermögen der Deka Deutsche Kapitalanlagegesellschaft mbH	Mainzer Landstr. 16	60325	Frankfurt am Main		No
DE07053	Deka-Institutionell Geldmarkt, Sondervermögen der Deka Deutsche Kapitalanlagegesellschaft mbH	Mainzer Landstr. 16	60325	Frankfurt am Main		No
DE07056	Deka-Liquidität, Sondervermögen der Deka Deutsche Kapitalanlagegesellschaft mbH	Mainzer Landstr. 16	60325	Frankfurt am Main		No
DE07065	Deutsche Postbank Euro Cash, Sondervermögen der Deutsche Postbank Privat Investment Kapitalanlagegesellschaft mbH	Ahrstr. 20	53175	Bonn		No
DE07046	DG PanAgora Fonds MONEY I, Sondervermögen der Union PanAgora Asset Management GmbH	Clemensstr. 10	60487	Frankfurt am Main		No
DE07047	DG PanAgora Fonds MONEY II, Sondervermögen der Union PanAgora Asset Management GmbH	Clemensstr. 10	60487	Frankfurt am Main		No
DE07048	DG PanAgora Fonds MONEY III, Sondervermögen der Union PanAgora Asset Management GmbH	Clemensstr. 10	60487	Frankfurt am Main		No
DE07049	DG PanAgora Fonds MONEY IV, Sondervermögen der Union PanAgora Asset Management GmbH	Clemensstr. 10	60487	Frankfurt am Main		No
DE07058	DG PanAgora Fonds Money V, Sondervermögen der Union PanAgora Asset Management GmbH	Clemensstr. 10	60487	Frankfurt am Main		No
DE07059	DG PanAgora Fonds Money VI, Sondervermögen der Union PanAgora Asset Management GmbH	Clemensstr. 10	60487	Frankfurt am Main		No
DE07060	DG PanAgora Fonds Money VII, Sondervermögen der Union PanAgora Asset Management GmbH	Clemensstr. 10	60487	Frankfurt am Main		No
DE07061	DG PanAgora Fonds Money VIII, Sondervermögen der Union PanAgora Asset Management GmbH	Clemensstr. 10	60487	Frankfurt am Main		No
DE07023	DIT-Dresdnerbank Geldmarktfonds Spezial, Sondervermögen des DIT DEUTSCHER INVESTMENT TRUST Gesellschaft für Wertpapieranlagen mbH	Mainzer Landstr. 11-13	60329	Frankfurt am Main		No
DE07051	DLI-EURO CASH Fonds, Sondervermögen der Delta Lloyd Investment Managers GmbH	Wittelsbacherstraße 1	65189	Wiesbaden		No
DE07001	DWS Geldmarkt Plus, Sondervermögen der DWS Investment GmbH	Mainzer Landstraße 178-190	60327	Frankfurt am Main		No
DE07002	DWS Geldmarktfonds, Sondervermögen der DWS Investment GmbH	Mainzer Landstraße 178-190	60327	Frankfurt am Main		No
DE07009	FT Accugeld, Sondervermögen der FRANKFURT TRUST Investment-Gesellschaft mbH	Neue Mainzer Str. 80	60311	Frankfurt am Main		No
DE07045	FT LIQUIMA - Europa, Sondervermögen der FRANKFURT TRUST Investment-Gesellschaft mbH	Neue Mainzer Str. 80	60311	Frankfurt am Main		No
DE07029	FT-US-DOLLAR PLUS, Sondervermögen der FRANKFURT TRUST Investment-Gesellschaft mbH	Neue Mainzer Str. 80	60311	Frankfurt am Main		No
DE07030	H & A Universal Geldmarktfonds, Sondervermögen der Universal-Investment-Gesellschaft mbH	Erlenstr. 2	60325	Frankfurt am Main		No
DE07019	HANSAgeldmarkt, Sondervermögen der HANSAINVEST Hanseatische Investment GmbH	Kapstadtring 8	22297	Hamburg		No
DE07073	HANSAimmo rent, Sondervermögen der HANSAINVEST Hanseatische Investment GmbH	Kapstadtring 8	22297	Hamburg		No
DE07062	Haspa Fonds 10, Sondervermögen der Deutschen Vermögensbildungsgesellschaft mbH	Mainzer Landstraße 178-190	60327	Frankfurt am Main		No
DE07021	HSBC Trinkaus Euro Geldmarktfonds INKA, Sondervermögen der Internationalen Kapitalanlagegesellschaft mbH	Georg-Glock-Str. 14	40474	Düsseldorf		No

MFI ID	NAME	ADDRESS	POSTAL	CITY	HEAD OFFICE	RES*
DE07031	LBB Geldmarktfonds BB INVEST, Sondervermögen der BANKGESELLSCHAFT BERLIN INVESTMENT GmbH	Kurfürstendamm 201	10719	Berlin-Charlottenburg		No
DE07024	MAT APO LIQUID, Sondervermögen der Maintrust Kapitalanlagegesellschaft mbH	Gräfstr. 109	60487	Frankfurt am Main		No
DE07068	MEAG Pension Safe, Sondervermögen der MEAG MUNICH ERGO Kapitalanlagegesellschaft mbH	Oskar-von-Miller-Ring 19	80333	München		No
DE07026	MEAG Prozins, Sondervermögen der MEAG MUNICH ERGO Kapitalanlagegesellschaft mbH	Oskar-von-Miller-Ring 19	80333	München		No
DE07025	Metzler Geldmarkt, Sondervermögen der Metzler Investment GmbH	Große Gallusstr. 18	60311	Frankfurt am Main		No
DE07012	Nordgeldmarkt-Fonds, Sondervermögen der NORDINVEST Norddeutsche Investment-GmbH	Alter Wall 20-32	20457	Hamburg		No
DE07005	OP Moneymarket EURO, Sondervermögen der Oppenheim Kapitalanlagegesellschaft mbH	Unter Sachsenhausen 2	50667	Köln		No
DE07052	PVK-Geldmarkt-UBS (D), Sondervermögen der UBS Invest Kapitalanlagegesellschaft mbH	Stephanstr. 14-16	60313	Frankfurt am Main		No
DE07018	SB Euro-Geldmarktfonds DWS, Sondervermögen der DWS Investment GmbH	Mainzer Landstraße 178-190	60327	Frankfurt am Main		No
DE07007	SEB Geldmarkt Euro, Sondervermögen der SEB Investment GmbH	Ben-Gurion-Ring 158-162	60437	Frankfurt am Main		No
DE07039	SEB Invest Fonds LVGM, Sondervermögen der SEB Invest GmbH	Ben-Gurion-Ring 158-162	60437	Frankfurt am Main		No
DE07040	SEB Invest Money Market, Sondervermögen der SEB Investment GmbH	Ben-Gurion-Ring 158-162	60437	Frankfurt am Main		No
DE07044	SKAG EuroCash, Sondervermögen der Siemens Kapitalanlagegesellschaft mbH	Seidelstr. 24 a	80335	München		No
DE07004	Uniongeldmarktfonds, Sondervermögen der Union-Investment Privatfonds GmbH	Wiesenhüttenstr. 10	60329	Frankfurt am Main		No
DE07034	VERI-LIQUIDE FONDS, Sondervermögen der VERITAS SG INVESTMENT TRUST GmbH	Wildungerstr. 6 a	60487	Frankfurt am Main		No
DE07011	WARBURG-LIQUID FONDS, Sondervermögen der WARBURG INVEST Kapitalanlagegesellschaft mbH	Neuer Wall 77	20354	Hamburg		No

Total number of Money Market Funds : 58

TOTAL number of Monetary Financial Institutions in Germany : 2148

MFI ID	NAME	ADDRESS	POSTAL	CITY	HEAD OFFICE	RES*
GREECE						
Central Banks						
GR010	Bank of Greece, S.A.	21, Panepistimiou Str.	102 50	Athens		No
Total number of Central Banks : 1						
Credit Institutions						
GR060	ABN Amro Bank	348, Syngrou Avenue	176 74	Athens	NL ABN AMRO Bank N.V.	Yes
GR077	Achaiki Co-operative Bank, L.L.C.	66, Michalakopoulou Str.	262 21	Patra		Yes
GR056	Aegean Baltic Bank S.A.	28, Diligianni Str.	145 62	Athens		Yes
GR043	Agricultural Bank of Greece, S.A.	23, Panepistimiou Str.	105 64	Athens		Yes
GR014	Alpha Bank, S.A.	40, Stadiou Str.	102 52	Athens		Yes
GR100	American Bank of Albania Greek Branch	14, E. Benaki Str.	106 78	Athens	AL American Bank of Albania	Yes
GR080	American Express Bank	280, Kifissias Avenue	152 32	Athens	US American Express Company	Yes
GR047	Aspis Bank S.A.	4, Othonos Str.	105 57	Athens		Yes
GR081	Bank of America N.A.	35, Panepistimiou Str.	102 27	Athens	US Bank of America Corporation	Yes
GR016	Bank of Attica, S.A.	23, Omirou Str.	106 72	Athens		Yes
GR073	Bank of Cyprus Limited	170, Alexandras Avenue	115 21	Athens	CY Bank of Cyprus Public Company Ltd	Yes
GR050	Bank Saderat Iran	25, Panepistimiou Str.	105 64	Athens	IR Bank Saderat Iran	Yes
GR072	Bayerische Hypo und Vereinsbank A.G.	7, Irakleitou Str.	106 73	Athens	DE Bayerische Hypo- und Vereinsbank AG	Yes
GR070	BNP Paribas	94, Vas. Sofias Avenue	115 28	Athens	FR Bnp paribas	Yes
GR039	BNP Paribas Securities Services	94, Vas. Sofias Avenue	115 28	Athens	FR Bnp Paribas Securities Services	Yes
GR048	Cetelem	8, Oikonomou Str.	185 38	Piraeus	FR Cetelem	Yes
GR084	Citibank International plc	8, Othonos Str.	105 57	Athens	GB Citibank International plc	Yes
GR069	Co-operative Bank of Chania, L.L.C.	34, E. Venizelos Str.	731 32	Chania		Yes
GR079	Co-operative Bank of Dodekanissa, L.L.C.	51, Ethnikis Antistasseos Str.	85 100	Rhodes		Yes
GR095	Co-operative Bank of Drama, L.L.C.	40, L. Lambrianidi Str.	66 100	Drama		Yes
GR093	Co-operative Bank of Evia, L.L.C.	12, El. Venizelos Str.	34 100	Chalkis		Yes
GR088	Co-operative Bank of Evros, L.L.C.	158, Demokratias Avenue	68 100	Alexandroupolis		Yes
GR075	Co-operative Bank of Ioannina, L.L.C.	12, Averof Str.	452 21	Ioannina		Yes
GR089	Co-operative Bank of Karditsa, L.L.C.	1, Koumoundourou Str.	43 100	Karditsa		Yes
GR092	Co-operative Bank of Korinthias, L.L.C.	3, Ermou Str.	20 100	Korinthos		Yes
GR036	Co-operative Bank of Kozani	3-5, Tsontza Str.	50 100	Kozani		Yes
GR074	Co-operative Bank of Lamia, L.L.C.	1, Ath. Diakou Str.	35 100	Lamia		Yes
GR098	Co-operative Bank of Lesvos-Lemnos, L.L.C.	75, Koundourioti Str.	81 100	Mitilini		Yes
GR094	Co-operative Bank of Pieria, L.L.C.	5, Ethnikis Antistastis Str.	601 00	Katerini		Yes
GR099	Co-operative Bank of Serres, L.L.C.	10, 29th June Str.	621 23	Serres		Yes
GR091	Co-operative Bank of Trikala, L.L.C.	3, Miaouli Str.	421 00	Trikala		Yes
GR097	Deposits and Loans Fund	40, Akadimias Str.	101 74	Athens		Yes
GR026	EFG Eurobank Ergasias, S.A.	8, Othonos Str.	105 57	Athens		Yes
GR028	Egnatia Bank, S.A.	4, Danaidon Str.	546 26	Thessaloniki		Yes
GR012	Emporiki Bank of Greece SA.	11, Sofokleous Str.	105 59	Athens		Yes
GR057	Emporiki Credicom	187, Syngrou Avenue	171 21	Athens		Yes
GR101	Eurohypo AG	23, Vas. Sofias Avenue	106 74	Athens	DE Eurohypo AG	Yes
GR055	FBB - First Business Bank S.A.	91, Michalakopoulou Str.	115 28	Athens		Yes
GR061	FCE	4, Konstantinoupoleos Avenue	121 33	Athens	GB FCE Bank plc	Yes
GR040	Fidis Bank GmbH	580a, Vouliagmenis Avenue	164 52	Athens	AT Fidis Bank Gesellschaft m.b.H.	Yes
GR015	General Bank of Greece, S.A.	109-111 Messogion Avenue	115 26	Athens		Yes
GR059	GMAC Bank GmbH	62, Kifissias Avenue	151 25	Athens	DE GMAC Bank GmbH	Yes
GR032	Hellenic Bank Limited	11, Vas. Sofias Avenue and Merlin Str.	100 33	Athens	CY Hellenic Bank Public Company Ltd	Yes
GR071	HSBC Bank plc	109-111, Messogion Avenue	115 26	Athens	GB HSBC Bank plc	Yes
GR034	Investment Bank of Greece, S.A.	24B, Kifissias Avenue	151 25	Athens		Yes
GR031	Laiki Bank (Hellas), S.A.	16, Panepistimiou Str.	106 72	Athens		Yes
GR023	Marfin Bank	24B, Kifissias Avenue	151 25	Athens		Yes
GR011	National Bank of Greece, S.A.	86, Aiolou Str.	102 32	Athens		Yes
GR038	Novabank S.A.	182, Syngrou Avenue	176 71	Athens		Yes
GR037	Omega Bank	13, Elsin Str.	115 23	Athens		Yes
GR087	Pancretan Co-operative Bank, L.L.C	Ikarou and Efessou	713 06	Heraclion		Yes
GR049	Panelinia Bank	290, Messogion Avenue	155 62	Athens		Yes
GR017	Piraeus Bank, S.A.	4, Amerikis Str.	105 64	Athens		Yes
GR096	Postal Savings Bank	2-6, Pesmazoglou Str.	101 75	Athens		Yes
GR054	Probank	4, Agias Varvaras Avenue	175 63	Athens		Yes
GR053	Proton Investment Bank	22, Lagoumitzi Str.	176 71	Athens		Yes

MFI ID	NAME	ADDRESS	POSTAL	CITY	HEAD OFFICE	RES*
GR035	Sanpaolo I.M.I SpA	11, Evripidou Str.	105 61	Athens	IT Sanpaolo Imi Spa	Yes
GR067	Société Générale	280, Kifissias Avenue	152 32	Athens	FR Societe generale	Yes
GR104	Société Générale Bank and Trust	280, Kifissias Avenue	152 32	Athens	LU Société Générale Bank & Trust	Yes
GR064	The Royal Bank of Scotland	45, Akti Miaouli Str.	185 10	Piraeus	GB The Royal Bank of Scotland plc	Yes
GR058	Union de Creditos Inmobiliarios S.A., EFC	5, Aggelou Piri and Evinou Str.	115 27	Athens	ES Unión de Créditos Inmobiliarios, S.A., E.F.C.	Yes
GR102	Volkswagen Bank GmbH	93, Posidonos Avenue	166 74	Athens	DE Volkswagen Bank GmbH	Yes

Total number of Credit Institutions : 62

Money Market Funds

GR1000	AAAB Domestic Cash Management Fund	23, Lekka Str.	105 62	Athens		No
GR1008	AAAB Domestic Money Market and Cash Management Fund	23, Lekka Str.	105 62	Athens		No
GR1056	Alico Money Market	8, Xenofontos Str.	105 57	Athens		No
GR1004	Allianz Money Market Fund	2, Ermou Str.	105 63	Athens		No
GR1005	Alpha Cash Management Fund	12-14, Pesmazoglou Str.	105 64	Athens		No
GR1006	Alpha Foreign Cash Management Fund	12-14, Pesmazoglou Str.	105 64	Athens		No
GR1009	ATE Cash Management Fund	7, Filelinon Str.	105 57	Athens		No
GR1062	Attica Cash Management Fund	7, Palaion Patron Germanou	105 61	Athens		No
GR1014	Citifund Money Market	8, Xenofontos Str.	105 57	Athens		No
GR1038	Cyprus Greek Cash Management Fund - Domestic Market	170, Alexandras Avenue	115 21	Athens		No
GR1016	Delos Cash Management Fund	12, Amalias Avenue	105 57	Athens		No
GR1063	Delos Foreign Money Market Plus	12, Amalias Avenue	105 57	Athens		No
GR1019	Egnatia-Knossos Cash Management Fund	8, Dragatsaniou Str.	105 59	Athens		No
GR1044	Eurobank Foreign Cash Management Fund	10, Stadiou Str.	105 64	Athens		No
GR1068	Eurobank Foreign Dollar Plus Cash Management Fund	10, Stadiou Str.	105 64	Athens		No
GR1037	European Reliance Cash Management Fund - Domestic Market	274, Kifissias Avenue	152 32	Athens		No
GR1022	Geniki Domestic Cash Management Fund	5, Xenias Str.	145 62	Athens		No
GR1064	Hellenic Trust Foreign Cash Management Fund	1, Sekeri Str.	106 74	Athens		No
GR1023	Hermes Cash Management Fund	39, Panepistimiou Str.	105 64	Athens		No
GR1069	Hermes Money Market Fund	39, Panepistimiou Str.	105 64	Athens		No
GR1030	HSBC Cash Management Fund	15, Valaoritou Str.	106 71	Athens		No
GR1032	ING Piraeus Cash Management Fund	3, Korai Str.	105 64	Athens		No
GR1024	Interamerican Foreign Cash Management Fund	10, Stadiou Str.	105 64	Athens		No
GR1041	International Cash Management Fund	7, Kifissias Avenue	151 23	Athens		No
GR1047	Laiki Cash Management Fund	5, Voulis Str.	105 62	Athens		No
GR1055	Marfin Smart Cash	24, Kifissias Avenue	151 25	Athens		No
GR1065	NovaBank Cash Management Fund	91, Michalakopoulou Str.	115 28	Athens		No
GR1053	NovaBank Value	91, Michalakopoulou Str.	115 28	Athens		No
GR1029	Omega Money Market	48, Stadiou Str.	105 64	Athens		No
GR1067	P&K Cash Management Fund	91, Michalakopoulou Str.	115 28	Athens		No
GR1061	Probank Cash Management Fund	10, Amerikis Str.	106 71	Athens		No
GR1066	TT-ELTA Cash Management Fund	57, Panepistimiou Str.	105 64	Athens		No

Total number of Money Market Funds : 32

TOTAL number of Monetary Financial Institutions in Greece : 95

MFI ID	NAME	ADDRESS	POSTAL	CITY	HEAD OFFICE	RES*
SPAIN						
Central Banks						
ES9000	Banco de España	Cl Alcalá, 50	28014	Madrid		No
Total number of Central Banks : 1						
Credit Institutions						
ES8234	A.I.G. Finanzas S.A. E.F.C	Av de los Toreros, 3	28028	Madrid		Yes
ES1461	A/S Jyske Bank, S.E.	Av de Alcalde Clemente Díaz Ruiz, 6	29640	Fuengirola (Málaga)	DK	Jyske Bank A/S
ES0156	ABN AMRO Bank N.V., S.E.	Cl Jose Ortega y Gasset 29 Pl. 5	28006	Madrid	NL	ABN AMRO Bank N.V.
ES8814	Accordfin España, E.F.C., S.A.	Av de la Industria, 49	28108	Alcobendas (Madrid)		Yes
ES4726	Accordia España, S.A., E.F.C.	Cl María Tubau, 3	28050	Madrid		Yes
ES4809	Adefisa Leasing, E.F.C., S.A.	Cl Alameda de Urquijo, 18	48008	Bilbao (Vizcaya)		Yes
ES8233	Ahorrogestión Hipotecario S.A., E.F.C.	Cl Velázquez, 102	28006	Madrid		Yes
ES0011	Allfunds Bank, S.A	Cl Nuria, 57	28034	Madrid		Yes
ES0099	Altae Banco, S.A.	Cl Montesquiza 48	28010	Madrid		Yes
ES8810	American Express E.F.C., S.A.	Cl Juan Ignacio Luca de Tena, 17	28027	Madrid		Yes
ES0214	Arab Bank, plc, S.E.	Ps de la Castellana 31 Pl. 5	28046	Madrid	JO	Arab Bank, plc
ES8807	Arafin E.F.C., S.A.	Cl Santísima Trinidad, 2	28010	Madrid		Yes
ES0163	Banca di Roma, S.P.A., S.E.	Pz Pablo Ruiz Picasso, 1	28020	Madrid	IT	Banca di Roma Spa
ES0061	Banca March, S.A.	Av de Alejandro Roselló, 8	07002	Palma de Mallorca (Illes Balears)		Yes
ES0107	Banca Nazionale del Lavoro, S.P.A., S.E.	Ps de la Castellana, 35 - pl. 4	28046	Madrid	IT	Banca Nazionale del Lavoro Spa
ES0078	Banca Pueyo, S.A.	Cl Santa María de Guadalupe, 2	06700	Villanueva de la Serena (Badajoz)		Yes
ES4819	Bancantabria Inversiones, S.A., E.F.C.	Cl Castelar, 21	39004	Santander (Cantabria)		Yes
ES0188	Banco Alcalá, S.A.	Cl Goya, 23	28001	Madrid		Yes
ES0083	Banco Alicantino de Comercio, S.A.	Gran Vía de Hortaleza, 3	28043	Madrid		Yes
ES0136	Banco Árabe Español, S.A.	Ps de la Castellana, 257	28046	Madrid		Yes
ES0086	Banco Banif, S.A.	Ps de la Castellana, 24	28046	Madrid		Yes
ES0182	Banco Bilbao Vizcaya Argentaria, S.A.	Pz de San Nicolás, 4	48005	Bilbao		Yes
ES0190	Banco Bpi, S.A., S.E.	Ps de la Castellana 40 Bis	28046	Madrid	PT	Banco BPI, SA
ES0225	Banco Cetelem, S.A.	Cl Retama, 3	28045	Madrid		Yes
ES0021	Banco Condal, S.A.	Cl José Ortega y Gasset, 29	28006	Madrid		Yes
ES0198	Banco Cooperativo Español, S.A.	Cl Virgen de los Peligros, 4	28013	Madrid		Yes
ES0091	Banco de Albacete, S.A.	Av de Cantabria, s/n	28660	Boadilla del Monte (Madrid)		Yes
ES0004	Banco de Andalucía, S.A.	Cl Fernández y González, 4-12	41001	Sevilla		Yes
ES0082	Banco de Castilla, S.A.	Pz de los Bandos 6	37002	Salamanca		Yes
ES0024	Banco de Crédito Balear, S.A.	Pz de España, 1	07002	Palma de Mallorca		Yes
ES1004	Banco de Crédito Local de España, S.A.	Pz de Santa Bárbara, 2	28004	Madrid		Yes
ES0003	Banco de Depósitos, S.A.	Cl José Ortega y Gasset, 29	28006	Madrid		Yes
ES0133	Banco de Europa, S.A.	Cl Gran Vía de les Corts Catalanes, 130-136, Pl. 8ª, Torre BCN	08038	Barcelona		Yes
ES0186	Banco de Finanzas e Inversiones, S.A.	Av Diagonal, 668-670	08034	Barcelona		Yes
ES0097	Banco de Galicia, S.A.	Cl Policarpo Sanz 23	36202	Vigo (Pontevedra)		Yes
ES0169	Banco de la Nación Argentina, S.E.	Cl José Ortega y Gasset, 26	28006	Madrid	AR	Banco de la Nación Argentina
ES0142	Banco de la Pequeña y Mediana Empresa, S.A.	Travessera de Gracia, 11	08021	Barcelona		Yes
ES0059	Banco de Madrid, S.A.	Ps de la Castellana, 2	28046	Madrid		Yes
ES0132	Banco de Promoción de Negocios, S.A. (Promobanc)	Cl Poeta Querol, 17	46002	Valencia		Yes
ES0081	Banco de Sabadell, S.A.	Pz de Cataluña, 1	08201	Sabadell (Barcelona)		Yes
ES0063	Banco de Servicios Financieros Caja Madrid - Mapfre, S.A.	Cr de Pozuelo de Alarcón a Majadahonda, 52	28220	Majadahonda (Madrid)		Yes
ES0093	Banco de Valencia, S.A.	Cl Pintor Sorolla 2-4	46002	Valencia		Yes
ES0095	Banco de Vasconia, S.A.	Pz del Castillo 39	31001	Pamplona		Yes
ES0057	Banco Depositario BBVA, S.A.	Ps de la Castellana 81 Pl. 12	28046	Madrid		Yes
ES0155	Banco do Brasil, S.A., S.E	Cl Jose Ortega y Gasset, 29	28006	Madrid	BR	Banco do Brasil, S.A.
ES0030	Banco Español de Crédito, S.A.	Av Gran Vía de Hortaleza, 3	28043	Madrid		Yes
ES1497	Banco Espírito Santo de Investimento, S.A., S.E.	Cl Serrano, 88	28006	Madrid	PT	Banco Espírito Santo de Investimento, SA
ES0131	Banco Espírito Santo, S.A.	Cl Serrano, 88	28006	Madrid		Yes

MFI ID	NAME	ADDRESS	POSTAL	CITY	HEAD OFFICE	RES*
ES0031	Banco Etcheverría, S.A.	CI Cantón Grande, 38	15300	Betanzos (A Coruña)		Yes
ES0184	Banco Europeo de Finanzas, S.A.	CI Virgen de los Peligros 5	28013	Madrid		Yes
ES0220	Banco Finantia Sofinloc, S.A.	Av Menéndez Pelayo, 67	28009	Madrid		Yes
ES0046	Banco Gallego, S.A.	Pz de Cervantes 15	15704	Santiago de Compostela (A Coruña)		Yes
ES0042	Banco Guipuzcoano, S.A.	Av de la Libertad, 21	20004	San Sebastián		Yes
ES0217	Banco Halifax Hispania, S.A.	Ps de la Castellana 86, Pl.5 Dcha.	28046	Madrid		Yes
ES0113	Banco Industrial de Bilbao, S.A.	G. Vía Don Diego López de Haro, 1	48009	Bilbao		Yes
ES0232	Banco Inversis Net, S.A.	CI de Deyanira, 57	28022	Madrid		Yes
ES0228	Banco Ixis Urquijo, S.A.	Av Zamenhof, 22, 1º (Edificio Trebol)	28027	Madrid		Yes
ES0115	Banco Liberta, S.A.	Pz de la Escandalaria, 2	33003	Oviedo		Yes
ES1481	Banco Mais, S.A., (Espanha) S.E.	Av del Partenón, 16-18	28042	Madrid	PT Banco Mais, SA	Yes
ES0121	Banco Occidental, S.A.	Ps de la Castellana 81 Pl. 5	28046	Madrid		Yes
ES0072	Banco Pastor, S.A.	CI Cantón Pequeño, 1	15003	A Coruña		Yes
ES0075	Banco Popular Español, S.A.	CI Velázquez, 34	28001	Madrid		Yes
ES0216	Banco Popular Hipotecario, S.A.	CI Labastida, 11	28034	Madrid		Yes
ES1470	Banco Português de Investimento, S.A., S.E.	Ps de la Castellana, 40 bis	28046	Madrid	PT Banco Português de Investimento, SA	Yes
ES1486	Banco Privado Português, S.A., S.E.	CI José Ortega y Gasset, 6	28006	Madrid	PT Banco Privado Português, SA	Yes
ES0049	Banco Santander Central Hispano, S.A.	Ps de Pereda 9-12	39004	Santander		Yes
ES0130	Banco Simeón, S.A.	CI Policarpo Sanz, 5	36202	Vigo (Pontevedra)		Yes
ES1469	Banco Sygma Hispania, S.E.	CI Albasanz, 16	28037	Madrid	FR Sygma Banque	Yes
ES0112	Banco Urquijo, S.A.	CI Principe de Vergara 131	28002	Madrid		Yes
ES0125	Bancofar, S.A.	CI Fortuny, 51	28010	Madrid		Yes
ES0229	Bancopopular-E, S.A.	CI Velázquez, 34	28001	Madrid		Yes
ES0094	Bancoval, S.A.	CI Fernando el Santo 20	28010	Madrid		Yes
ES0038	Banesto Banco de Emisiones,S.A.	Av Gran Vía de Hortaleza, 3	28043	Madrid		Yes
ES8910	Banesto Factoring, S.A., E.F.C.	Gran Vía de Hortaleza, 3	28043	Madrid		Yes
ES1485	Bank of America, National Association, S.E.	Ps de la Castellana, 35	28046	Madrid	US Bank of America, National Association	Yes
ES1483	Bank of Scotland, S.E.	Ps de la Castellana, 52 PL. 3	28046	Madrid	GB Bank of Scotland	Yes
ES0128	Bankinter, S.A.	Ps de la Castellana 29	28046	Madrid		Yes
ES0138	Bankoa, S.A.	Av de la Libertad, 5	20004	San Sebastián		Yes
ES0219	Banque Marocaine Commerce Extérieur Internat.,S.A.	CI Serrano, 59	28006	Madrid		Yes
ES1473	Banque Privée Edmond de Rothschild Europe, S.E.	CI Orfila, 8	28010	Madrid	LU Banque Privée Edmond de Rothschild Europe	Yes
ES1463	Banque PSA Finance, S.E.	CI Julián Camarillo, 6	28037	Madrid	FR Banque PSA finance	Yes
ES8211	Bansabadell Financiació E.F.C., S.A.	Pz de Catalunya, 1	08201	Sabadell (Barcelona)		Yes
ES8821	Bansabadell Fincom, E.F.C., S.A.	CI Sena, 12 (Ed. Lanscape)	08190	Sant Cugat del Valles (Barcelona)		Yes
ES4757	Bansalease, S.A, E.F.C.	Av de Cantabria, s/n	28660	Boadilla del Monte (Madrid)		Yes
ES8905	Banzano Group Factoring, S.A., E.F.C.	Ps de la Castellana 89	28046	Madrid		Yes
ES0152	Barclays Bank plc, S.E.	Pz de Colon 1	28046	Madrid	GB Barclays Bank plc	Yes
ES0065	Barclays Bank, S.A.	Pz de Colón, 1	28046	Madrid		Yes
ES1498	Bayerische Hypo- und Vereinsbank AG, S.E.	CI Montalbán, 7	28014	Madrid	DE Bayerische Hypo- und Vereinsbank AG	Yes
ES0129	BBVA Banco de Financiación, S.A.	G. Vía Don Diego Lopez de Haro, 1	48001	Bilbao (Vizcaya)		Yes
ES8908	BBVA Factoring, E.F.C., S.A.	CI Almagóvares, 185	08018	Barcelona		Yes
ES2095	Bilbao Bizkaia Kutxa,Aurrezki Kutxa eta Bahitetxea	Gran Vía Diego Lopez de Haro 30-32	48009	Bilbao		Yes
ES8235	Bilbao Hipotecaria, S.A., E.F.C.	Ps del Puerto 20	48990	Neguri (Vizcaya)		Yes
ES8780	BMW Financial Services Ibérica, E.F.C., S.A.	Av de Burgos, 118	28050	Madrid		Yes
ES0058	BNP Paribas España, S.A.	CI Ribera del Loira, 28	28042	Madrid		Yes
ES1492	BNP Paribas Lease Group, S.A., S.E.	CI Retama, 3	28045	Madrid	FR BNP Paribas Lease Group - Leasegroup	Yes
ES0144	BNP Paribas Securities Services, S.E.	CI Ribera del Loira, 28	28042	Madrid	FR Bnp Paribas Securities Services	Yes
ES0149	BNP Paribas, S.E.	CI Ribera del Loira, 28	28042	Madrid	FR Bnp paribas	Yes
ES1490	Boursorama, S.E.	CI Marqués de Urquijo, 5	28008	Madrid	FR Boursorama	Yes
ES2017	C.A.M.P. Círculo Católico Obreros Burgos	Av Reyes Católicos, 1	09005	Burgos		Yes
ES1456	C.R. de Crédit Agr. Mutuel Pyrénées-Gascogne, S.E.	CI Rodríguez Arias, 9	48008	Bilbao (Vizcaya)	FR Caisse Régionale De Crédit Agricole Mutuel Pyrénées-gascogne	Yes

MFI ID	NAME	ADDRESS	POSTAL	CITY	HEAD OFFICE	RES*	
ES1451	Caisse Régionale Crédit Agricole Mutuel Sud Med, S.E.	Cl Córcega, 301	08008	Barcelona	FR	Caisse Régionale de Crédit Agricole Mutuel Sud-Méditerranée (Ariège et Pyrénées-Orientales).	Yes
ES1493	Caixa Banco de Investimento, S.A., S.E.	Cl María de Molina, 39	28006	Madrid	PT	Caixa - Banco de Investimento, SA	Yes
ES2013	Caixa d' Estalvis de Catalunya	Pz Antonio Maura, 6	08003	Barcelona			Yes
ES2080	Caixa de Aforros de Vigo, Ourense e Pontevedra (Caixanova)	Av García Barbón 1-3	36201	Vigo (Pontevedra)			Yes
ES3025	Caixa de C. dels Enginyers-C.C. Ingenieros S.C.C.	Vía Layetana,39	08003	Barcelona			Yes
ES3171	Caixa dels Advocats-Caja de los Abogados, S.C.C.	Cl Mallorca, 283	08037	Barcelona			Yes
ES2040	Caixa D'Estalvis Comarcal de Manlleu	Pz Fra Bernardi, 24-25	08560	Manlleu (Barcelona)			Yes
ES2030	Caixa D'Estalvis de Girona	Cl de la Creu, 31	17002	Girona			Yes
ES2041	Caixa D'Estalvis de Manresa	Ps Pedro III, 24	08240	Manresa (Barcelona)			Yes
ES2059	Caixa D'Estalvis de Sabadell	Cl Gracia, 17	08201	Sabadell (Barcelona)			Yes
ES2073	Caixa D'Estalvis de Tarragona	Pz Imperial Tarraco, 6	43005	Tarragona			Yes
ES2074	Caixa D'Estalvis de Terrassa	Rambla D'Egara, 350	08221	Terrassa (Barcelona)			Yes
ES2081	Caixa D'Estalvis del Penedés	Rb de Nuestra Señora, 2	08720	Vilafranca del Penedés (Barcelona)			Yes
ES2042	Caixa D'Estalvis Laietana	Cl Palau, 18	08301	Mataró (Barcelona)			Yes
ES3159	Caixa Popular-Caixa Rural, S.C.C.V.	Av Juan de la Cierva, 9	46980	Paterna (Valencia)			Yes
ES3186	Caixa R. Albalat Dels Sorells, C.C.V.	Cl Padre Salvador, 11	46135	Albalat Dels Sorells (Valencia)			Yes
ES3045	Caixa R. Altea, C.C.V.	Pj Labrador, 1	03590	Altea (Alicante)			Yes
ES3162	Caixa R. Benicarló, S.C.C.V.	Av Joan Carles I, 18	12580	Benicarló (Castellón)			Yes
ES3117	Caixa R. D'Algemesí, S.C.V.C.	Cl San José de Calasanz, 6	46680	Algemesí (Valencia)			Yes
ES3147	Caixa R. de Balears, S.C.C.	Cl Antonio Gaudí, 2	07013	Palma de Mallorca			Yes
ES3105	Caixa R. de Callosa D'En Sarrià, C.C.V.	Av Jaime I, 1	03510	Callosa D'En Sarrià (Alicante)			Yes
ES3096	Caixa R. de L'Alcudia, S.C.V.C.	Av Verge de L'Oreto 2	46250	L'Alcudia (Valencia)			Yes
ES3123	Caixa R. de Turis, C.C.V.	Pz Constitución, 2	46389	Turis (Valencia)			Yes
ES3070	Caixa R. Galega, S.C.C.L.G.	Av de Montero Ríos, 24-26	27002	Lugo			Yes
ES3111	Caixa R. La Vall "S. Isidro", S.C.C.V.	Av Corazón de Jesús, 3	12600	Vall de Uxó (Castellón)			Yes
ES3160	Caixa R. Sant Josep de Vilavella, S.C.C.V	Cl Cueva Santa, 11	12526	Villavieja (Castellón)			Yes
ES3174	Caixa Rural Vinarós, S.C.C.V.	Cl San Cristóbal, 19	12500	Vinarós (Castellón)			Yes
ES2077	Caja Ah.Valencia, Castellón y Alicante,Bancaja	Cl Caballeros, 2	12001	Castellón de la Plana			Yes
ES3172	Caja Caminos, S.C.C.	Cl Almagro, 42	28010	Madrid			Yes
ES3094	Caja Campo, Caja Rural, S.C.C.	Av Arrabal, 18	46340	Requena (Valencia)			Yes
ES2071	Caja de Ah. Prov. San Fernando de Sevilla y Jerez	Pz San Francisco 1	41004	Sevilla			Yes
ES2032	Caja de Ahorro Provincial de Guadalajara	Cl Juan Bautista Topete 1-3	19001	Guadalajara			Yes
ES2048	Caja de Ahorros de Asturias	Pz de la Escandalera 2	33003	Oviedo			Yes
ES2105	Caja de Ahorros de Castilla-La Mancha	Pq San Julián 20	16002	Cuenca			Yes
ES2091	Caja de Ahorros de Galicia	Cl Rua Nueva 30	15003	A Coruña			Yes
ES2086	Caja de Ahorros de la Inmaculada de Aragón	Av de la Independencia, 10	50004	Zaragoza			Yes
ES2037	Caja de Ahorros de la Rioja	Cl Miguel Villanueva 9	26001	Logroño			Yes
ES2043	Caja de Ahorros de Murcia	Gran Vía Escultor Salzillo, 23	30005	Murcia			Yes
ES2104	Caja de Ahorros de Salamanca y Soria	Pz de los Bandos 15-17	37002	Salamanca			Yes
ES2066	Caja de Ahorros de Santander y Cantabria	Pz Velarde 3	39001	Santander			Yes
ES2097	Caja de Ahorros de Vitoria y Álava	Cl Postas 13-15	01004	Vitoria			Yes
ES2090	Caja de Ahorros del Mediterráneo	Cl San Fernando, 40	03001	Alicante			Yes
ES2018	Caja de Ahorros Municipal de Burgos	Palacio de los Condestables de Castilla, Pz de la Libertad	09004	Burgos			Yes
ES2094	Caja de Ahorros y M.P. de Ávila	Pz Santa Teresa ,10	05001	Ávila			Yes
ES2024	Caja de Ahorros y M.P. de Córdoba	Rd de los Tejares, 18-24	14001	Córdoba			Yes
ES2099	Caja de Ahorros y M.P. de Extremadura	Pz de Santa María, 8	10003	Cáceres			Yes
ES2101	Caja de Ahorros y M.P. de Gipuzkoa y San Sebastián	Cl Garibay , 15	20004	San Sebastián			Yes

MFI ID	NAME	ADDRESS	POSTAL	CITY	HEAD OFFICE	RES*
ES2051	Caja de Ahorros y M.P. de las Baleares	Cl Ramón Llull 2	07001	Palma de Mallorca		Yes
ES2038	Caja de Ahorros y M.P. de Madrid	Pz de Celenque 2	28013	Madrid		Yes
ES2054	Caja de Ahorros y M.P. de Navarra	Av de Carlos III 8	31002	Pamplona		Yes
ES2045	Caja de Ahorros y M.P. de Ontinyent	Pz Santo Domingo 24	46870	Ontinyent (Valencia)		Yes
ES2069	Caja de Ahorros y M.P. de Segovia	Av Fernández Ladreda 8	40001	Segovia		Yes
ES2085	Caja de Ahorros y M.P. de Zaragoza, Aragón y Rioja	Pz D. Basilio Paraíso, 2	50008	Zaragoza		Yes
ES2100	Caja de Ahorros y Pensiones de Barcelona	Av Diagonal, 621-629	08028	Barcelona		Yes
ES3183	Caja de Arquitectos, S.C.C.	Cl Arcs, 1	08002	Barcelona		Yes
ES3029	Caja de Crédito de Petrel, Caja Rural, C.C.V.	Cl San Bartolomé,2	03610	Petrer (Alicante)		Yes
ES3146	Caja Escolar de Fomento, S.C.C.	Cl Jorge Juan 32	28001	Madrid		Yes
ES2096	Caja España de Inversiones, Caja de Ahorros y M.P.	Pz San Marcelo 5 Ed. Botines de Gaudí	24002	León		Yes
ES2065	Caja General de Ahorros de Canarias	Pz del Patriotismo S/N	38002	Santa Cruz de Tenerife		Yes
ES2031	Caja General de Ahorros de Granada	Carretera de Armilla, 6	18006	Granada		Yes
ES2052	Caja Insular de Ahorros de Canarias	Cl Triana 20	35002	Las Palmas de Gran Canaria		Yes
ES3035	Caja Laboral Popular, C.C.	Ps Jose María Arizmendiarieta S/N	20500	Mondragón (Guipúzcoa)		Yes
ES2092	Caja Provincial de Ahorros de Jaén	Pz Jaén por la Paz, 2	23008	Jaén		Yes
ES3115	Caja R. "Nuestra Madre del Sol", S.C.A.C.	Cl Alto Guadalquivir, 4	14430	Adamuz (Córdoba)		Yes
ES3114	Caja R. Castellón-S. Isidro, S.C.C.V.	Cl Gasset,1	12001	Castellón de la Plana		Yes
ES3110	Caja R. Católico Agraria, S.C.C.V.	Pz Mayor, 10	12540	Villarreal de los Infantes (Castellón)		Yes
ES3005	Caja R. Central, S.C.C.	Cl José María Sarget 29	03300	Orihuela (Alicante)		Yes
ES3116	Caja R. Comarcal de Mota del Cuervo, S.C.L.C.A.	Pz Mayor 9	16630	Mota del Cuervo (Cuenca)		Yes
ES3056	Caja R. de Albacete, S.C.C.	Cl Tesifonte Gallego, 18	02002	Albacete		Yes
ES3150	Caja R. de Albal, C.C.V.	Pz del Caudillo 26	46470	Albal (Valencia)		Yes
ES3179	Caja R. de Alginet, S.C.C.V.	Cl Valencia 13	46230	Alginet (Valencia)		Yes
ES3001	Caja R. de Almendralejo, S.C.C.	Pz de San Antonio, s/n	06200	Almendralejo (Badajoz)		Yes
ES3021	Caja R. de Aragón, S.C.C.	Cl Coso, 29	50003	Zaragoza		Yes
ES3059	Caja R. de Asturias, S.C.C.	Cl Melquiades Álvarez,7	33002	Oviedo		Yes
ES3138	Caja R. de Betxi, S.C.C.V.	Pz Mayor, 2	12549	Betxi (Castellón)		Yes
ES3060	Caja R. de Burgos, C.C.	Pz de España s/n	09005	Burgos		Yes
ES3177	Caja R. de Canarias, S.C.C.	Cl 29 de Abril, 42	35007	Las Palmas de Gran Canaria		Yes
ES3127	Caja R. de Casas Ibáñez, S. Coop.- C.C.A.	Cl Tercia, 49	02200	Casas Ibáñez (Albacete)		Yes
ES3137	Caja R. de Casinos S.C.C.V.	Pz Mayor 10	46171	Casinos (Valencia)		Yes
ES3121	Caja R. de Cheste, S.C.C.	Pz Dr. Cajal, 2	46380	Cheste (Valencia)		Yes
ES3062	Caja R. de Ciudad Real, S.C.C.	Cl Alarcos, 23	13001	Ciudad Real		Yes
ES3063	Caja R. de Córdoba, S.C.C.	Rd de los Tejares, 36	14008	Córdoba		Yes
ES3064	Caja R. de Cuenca, S.C.C.	Pz de la Hispanidad, 11-13	16001	Cuenca		Yes
ES3009	Caja R. de Extremadura, S.C.C.	Av de Santa Marina 15	06005	Badajoz		Yes
ES3022	Caja R. de Fuentepelayo, S.C.C.	Pz de la Fuente 12	40260	Fuentepelayo (Segovia)		Yes
ES3007	Caja R. de Gijón, C.C.	Ps de la Infancia, 10	33207	Gijón (Oviedo)		Yes
ES3023	Caja R. de Granada, S.C.C.	Av Don Bosco, 2	18006	Granada		Yes
ES3140	Caja R. de Guissona, S.C.C.	Cl Traspalau 8	25210	Guissona (Lérida)		Yes
ES3067	Caja R. de Jaén, S.C.C.	Ps de la Estación, 3	23007	Jaén		Yes
ES3128	Caja R. de la Roda, S.C.C. de Castilla La Mancha	Av de Ramón y Cajal, 13	02630	La Roda (Albacete)		Yes
ES3008	Caja R. de Navarra, S.C.C.	Pz de los Fueros, 1	31003	Pamplona (Navarra)		Yes
ES3016	Caja R. de Salamanca, S.C.C.	Puerta de Zamora, 2	37005	Salamanca		Yes
ES3078	Caja R. de Segovia, C.C.	Cl los Coches 4	40002	Segovia		Yes
ES3017	Caja R. de Soria, S.C.C.	Cl Diputación,1	42003	Soria		Yes
ES3076	Caja R. de Tenerife, S.C.C.	Rb de Pulido 24	38004	Santa Cruz de Tenerife		Yes
ES3080	Caja R. de Teruel, S.C.C.	Pz Carlos Castel, 14	44001	Teruel		Yes
ES3081	Caja R. de Toledo, S.C.C.	Cl Méjico, 2	45004	Toledo		Yes
ES3118	Caja R. de Torrent, C.C.V.	Av del País Valenciano 3	46900	Torrent (Valencia)		Yes

MFI ID	NAME	ADDRESS	POSTAL	CITY	HEAD OFFICE	RES*
ES3020	Caja R. de Utrera, S.C.A.L.C.	Pz del Altozano 22	41710	Utrera (Sevilla)		Yes
ES3144	Caja R. de Villamalea, S.C.C.A. de Castilla la Mancha	Pz de la Concepción, 1	02270	Villamalea (Albacete)		Yes
ES3152	Caja R. de Villar, C.C.V.	Cl las Cruces 33	46170	Villar del Arzobispo (Valencia)		Yes
ES3085	Caja R. de Zamora, C.C.	Av Alfonso IX 7	49014	Zamora		Yes
ES3083	Caja R. del Duero, S.C.C.L.	Cl Miguel Iscar 1	47001	Valladolid		Yes
ES3082	Caja R. del Mediterráneo, Ruralcaja, S.C.C.	Ps Alameda, 34	46023	Valencia		Yes
ES3187	Caja R. del Sur, S.C.C.	Cl Murillo 2	41001	Sevilla		Yes
ES3058	Caja R. Intermediterránea, S.C.C.	Pz Barcelona, 5	04006	Almería		Yes
ES3157	Caja R. la Junquera de Chilches, S.C.C.V.	Pz de España, 8	12592	Chilches (Castellón)		Yes
ES3089	Caja R. Ntra. Sra. de Guadalupe, S.C.C.A.	Cl Natalio Rivas, 32	14850	Baena (Córdoba)		Yes
ES3104	Caja R. Ntra. Sra. del Campo, S.C.A.C.	Cl Molino, 2	14660	Cañete de Las Torres (Córdoba)		Yes
ES3098	Caja R. Ntra. Sra. del Rosario, S.C.A.C	Av Andalucía, 6	14857	Nueva Carteya (Córdoba)		Yes
ES3134	Caja R. Ntra. Sra. la Esperanza de Onda, S.C.C.V.	Pz El Plá, 19	12200	Onda (Castellón)		Yes
ES3161	Caja R. S. Fortunato, S.C.C.C.L.	Cl Bonaire, 11	25154	Castellidans (Lérida)		Yes
ES3166	Caja R. S. Isidro de les Coves Vinroma, S.C.C.V.	Cl San Antonio, 27	12185	Les Coves de Vinroma (Castellón)		Yes
ES3165	Caja R. S. Isidro de Vilafames, S.C.C.V.	Av de Barceló, 6	12192	Vilafames (Castellón)		Yes
ES3119	Caja R. S. Jaime de Alquerías Niño Perdido, S.C.C.V.	Cl Jaime Chicharro 24	12539	Alquerías Niño Perdido (Castellón)		Yes
ES3113	Caja R. S. José de Alcora, S.C.C.V.	Cl San Francisco, 14	12110	Alcora (Castellón)		Yes
ES3130	Caja R. S. José de Almassora, S.C.C.V.	Cl Trinidad, 20	12550	Almassora (Castellón)		Yes
ES3112	Caja R. S. José de Burriana, S.C.C.V,	Pz El Pla, 1	12530	Burriana (Castellón)		Yes
ES3135	Caja R. S. José de Nules, S.C.C.V.	Cl Mayor, 66	12520	Nules (Castellón)		Yes
ES3095	Caja R. S. Roque de Almenara S.C.C.V.	Cl Dr. Berenguer, 4	12590	Almenara (Castellón)		Yes
ES3102	Caja R. S. Vicente Ferrer de Vall de Uxó, S.C.C.V.	Pz del Centro, 4	12600	Vall de Uxó (Castellón)		Yes
ES3018	Caja R.R.S. Agustín Fuente Álamo Murcia, S.C.C.	Gran Vía, 1	30320	Fuente Álamo (Murcia)		Yes
ES3189	Caja Rural Aragonesa y de los Pirineos S.C.C.	Cl Berenguer, 2-4	22002	Huesca		Yes
ES0154	Calyon, S.E.	Ps de la Castellana , 1	28046	Madrid	FR Calyon	Yes
ES8824	Camge Financiera, E.F.C., S.A.	Pz Navarro Rodrigo, 7	03007	Alicante		Yes
ES8817	Cartuja Financiera Andaluza, S.A., E.F.C.	Cl Javier Lasso de la Vega, 8	41002	Sevilla		Yes
ES4706	Caterpillar Financiera Corporación Financiera, S.A., E.F.C.	Vía de las Dos Castillas, 33	28224	Pozuelo de Alarcón (Madrid)		Yes
ES1495	CIT Group (Nordic) AB, S.E.	Av Europa, 19	28224	Pozuelo de Alarcón (Madrid)	SE CIT Sweden AB	Yes
ES0122	Citibank España, S.A.	Av de Europa 19 Pq.Emp.La Moraleja	28108	Alcobendas (Madrid)		Yes
ES1474	Citibank International Plc, S.E.	Cl Ortega y Gasset 29, Edif.Beatriz	28006	Madrid	GB Citibank NA	Yes
ES8818	Citifin, S.A., E.F.C.	Av de Europa, 19	28108	Alcobendas (Madrid)		Yes
ES1499	Claas Financial Services, S.A.S., S.E.	Cl Retama, 3	28045	Madrid	FR Claas financial services	Yes
ES8804	Cofiber Financiera, E.F.C., S.A.	Cl Antonio Maura 4	28014	Madrid		Yes
ES8796	Cofidis Hispania EFC, S.A.	Ronda General Mitre, 126	08021	Barcelona		Yes
ES2056	Colonya - Caixa D'Estalvis de Pollensa	Pz Mayor, 7	07460	Pollensa (Mallorca)		Yes
ES8612	Comerciantes Reunidos del Sur, S.A., E.F.C.	Pz de las Tendillas, 1	14002	Córdoba		Yes
ES0159	Commerzbank Aktiengesellschaft, S.E.	Ps de la Castellana 110	28046	Madrid	DE Commerzbank AG	Yes
ES2000	Confederación Española de Cajas de Ahorros	Cl Alcalá, 27	28014	Madrid		Yes
ES1459	Coop.Centr. Raiffeisen-Boerenl.(Rabobank Ned.)S.E.	Cl Padilla 30	28006	Madrid	NL Coöperatieve Centrale Raiffeisen-Boerenleenbank B.A.	Yes
ES8221	Corporación Hipotecaria Mutual, S.A., E.F.C.	Cl Bruch, 72	08009	Barcelona		Yes
ES1475	Cortal Consors, S.E.	Cl Antonio Maura, 5	28014	Madrid	FR Cortal Consors	Yes
ES1460	Crédit Suisse, S.E.	Ps Recoletos, 17	28004	Madrid	CH Credit Suisse	Yes
ES3188	Credit Valencia, Caja Rural C.C.V.	Cl Santa María Micaela, 6	46008	Valencia		Yes
ES8240	Crediter S.A., E.F.C.	Cl Princesa 23	28008	Madrid		Yes
ES4799	Daimlerchrysler services España E.F.C., S.A.	Av de Bruselas, 30	28108	Alcobendas (Madrid)		Yes
ES1457	De Lage Landen International B.V., S.E.	Cl Jose Bardasano Baos 9 Pl. 5, Edif.Gorbea 3	28016	Madrid	NL Lage Landen International B.V., De	Yes
ES0145	Deutsche Bank A.G., S.E.	Ps de la Castellana 18 Pl. 3	28046	Madrid	DE Deutsche Bank AG	Yes

MFI ID	NAME	ADDRESS	POSTAL	CITY	HEAD OFFICE	RES*
ES0205	Deutsche Bank Credit, S.A.	Cl Somera 7-9 La Florida	28023	Madrid		Yes
ES0161	Deutsche Bank Trust Company Americas, S.E.	Ps de la Castellana, 31	28046	Madrid	US Bankers Trust Company	Yes
ES0019	Deutsche Bank, S.A.E.	Av Diagonal, 446	08006	Barcelona		Yes
ES0231	Dexia Sabadell Banco Local, S.A.	Ps de las Doce Estrellas, 4	28042	Madrid		Yes
ES0143	Dresdner Bank A.G., S.E.	Ps de la Castellana, 95	28046	Madrid	DE Dresdner Bank AG	Yes
ES0211	EBN Banco de Negocios, S.A.	Cl Almagro, 46	28010	Madrid		Yes
ES4753	Edamleasing E.F.C., S.A.	Travessera de Gracia, 11	08021	Barcelona		Yes
ES8798	Euro Crédito E.F.C., S.A.	Cl Retama, 3	28045	Madrid		Yes
ES8912	Eurofactor Hispania, S.A. E.F.C	Cl Goya, 8	28001	Madrid		Yes
ES1467	Eurohypo A.G., S.E.	Ps de la Castellana, 110	28046	Madrid	DE Eurohypo AG	Yes
ES8915	Factorcat, E.F.C., S.A.	Cl Fontanella, 7	08010	Barcelona		Yes
ES0218	Fce Bank plc S.E.	Cl Caléndula, 13	28109	Alcobendas (Madrid)	GB FCE Bank plc	Yes
ES1454	Fimat International Banque, S.E.	Pz Pablo Ruiz Picasso, 1	28020	Madrid	FR Fimat International Banque	Yes
ES8788	Financiacaixa 2, E.F.C., S.A.	Av Diagonal, 621-629	08028	Barcelona		Yes
ES8308	Financiera Carrión, S.A., E.F.C.	Ps del Pintor Rosales, 4	28008	Madrid		Yes
ES8805	Financiera El Corte Inglés E.F.C., S.A.	Cl Hermosilla, 112	28009	Madrid		Yes
ES8823	Financiera española de crédito a distancia, E.F.C., S.A.	Av Fuente de la Mora, 4	28050	Madrid		Yes
ES8567	Financiera Oviedo S.A.,E.F.C.	Cl Uría, 56	33003	Oviedo (Asturias)		Yes
ES8911	Financiera Veneta, E.F.C., S.A.	Cl Albacete, 3C	28027	Madrid		Yes
ES8815	Finandia E.F.C., S.A.	Pz. Carlos Trias Bertrán, 7	28020	Madrid		Yes
ES8793	Finanmadrid, S.A., E.F.C.	Ps de la Castellana 189	28046	Madrid		Yes
ES0009	Finanzia, Banco de Crédito, S.A.	Cl Julián Camarillo, 4	28037	Madrid		Yes
ES8776	Finconsum, E.F.C., S.A.	Gran Vía Carlos III, 87	08028	Barcelona		Yes
ES0167	Fortis Bank, S.A., S.E.	Cl José Ortega y Gasset, 29 Pl. 6, Edif. Beatriz	28006	Madrid	BE Fortis Banque	Yes
ES8822	Fortis Lease Iberia, E.F.C., S.A.	Ps de Gracia, 56	08007	Barcelona		Yes
ES1466	Franfinance, S.E.	Cl Caleruega, 81, Pl. 4	28033	Madrid	FR Franfinance	Yes
ES1496	Genefim, S.E.	Pz Pablo Ruiz Picasso, 1	28020	Madrid	FR Généfim	Yes
ES0223	General Electric Capital Bank, S.A.	Cl Llull, 95-97	08005	Barcelona		Yes
ES8714	Gmac España S.A. de Financiación, E.F.C.	Av General Perón, 38	28020	Madrid		Yes
ES8811	Grupo de Servicios Hipotecarios On-Line, E.F.C., S.A.	Cl Portuetxe, 10	20009	San Sebastián (Guipúzcoa)		Yes
ES4789	H. Santos, E.F.C., S.A.	Cl Juan Bravo 8	28006	Madrid		Yes
ES8903	Heller Factoring Española, S.A. E.F.C.	Cl María de Molina, 54	28006	Madrid		Yes
ES8206	Hipotebansa E.F.C., S.A.	Ciudad Grupo Santander, Edificio Pinar	28660	Boadilla del Monte (Madrid)		Yes
ES8209	Hipotecaixa, E.F.C., S.A.	Av Diagonal, 621-629	08028	Barcelona		Yes
ES0162	HSBC Bank plc, S.E.	Pz Pablo Ruiz Picasso S/N Pl.33. Torre Picasso	28020	Madrid	GB HSBC Bank plc	Yes
ES1489	Hypo Real Estate Bank International, S.E.	Ps de la Castellana, 35	28046	Madrid	IE Hypo Real Estate Bank International	Yes
ES4832	Ibercaja Leasing y Financiación, S.A., E.F.C.	Ps de la Constitución, 4	50001	Zaragoza		Yes
ES8321	Iberdrola Servicios Financieros, E.F.C., S.A.	Cl Julián Camarillo, 4	28037	Madrid		Yes
ES4761	IBM Financiación E.F.C., S.A.	Cl Santa Hortensia, 26-28	28002	Madrid		Yes
ES0168	ING Belgium, S.A., S.E.	Cl Génova, 27	28004	Madrid	BE ING Belgique SA	Yes
ES1465	ING Direct, N.V. S.E	Cl Severo Ochoa, 2	28230	Las Rozas (Madrid)	NL ING Bank Holding N.V.	Yes
ES4709	ING Lease (España), E.F.C., S.A.	Av Diagonal 605 Pl. 9	08028	Barcelona		Yes
ES8820	ING Real Estate Finance (España), E.F.C., S.A.	Cl Montalbán, 7	28014	Madrid		Yes
ES1000	Instituto de Crédito Oficial	Ps del Prado, 4	28014	Madrid		Yes
ES3084	Ipar Kutxa Rural, S.C.C.	Cl Arenal, 4	48005	Bilbao		Yes
ES0222	J.P. Morgan Bank, S.A.	Gran Vía, 17	48001	Bilbao		Yes
ES1482	John Deere Bank, S.A., S.E	Carretera de Toledo, Km 12,200	28905	Getafe (Madrid)	LU John Deere Bank S.A.	Yes
ES0151	Jpmorgan Chase Bank National Association, S.E.	Cl José Ortega y Gasset, 29	28006	Madrid	US Jpmorgan Chase Bank	Yes
ES4779	Leasing Catalunya, E.F.C., S.A.	Cl Fontanella, 5-7	08010	Barcelona		Yes
ES4713	Lico Leasing, S.A., E.F.C.	Cl Miguel Angel 23	28010	Madrid		Yes
ES0106	Lloyds TSB Bank Plc, S.E.	Cl Serrano 90	28006	Madrid	GB Lloyds TSB Bank plc	Yes
ES8342	Luzaro E.F.C. S.A	Av Libertad, 17	20004	San Sebastián (Guipúzcoa)		Yes
ES2098	M.P. y Caja de Ahorros de Huelva y Sevilla	Pz Villasis, 2	41003	Sevilla		Yes
ES2010	M.P. y Caja General de Ahorros de Badajoz	Ps de San Francisco, 18	06001	Badajoz		Yes
ES2103	M.P.C.A.Ronda, Cádiz, Almería, Málaga y Antequera	Av de Andalucía, 10-12	29002	Málaga		Yes
ES4837	Madrid Leasing Corporación, S.A., E.F.C.	Ps de la Castellana, 189	28046	Madrid		Yes
ES1484	MBNA Europe Bank Ltd, S.E.	Cl José Echegaray, 6	28230	Las Rozas (Madrid)	GB MBNA Europe Bank Ltd	Yes

MFI ID	NAME	ADDRESS	POSTAL	CITY	HEAD OFFICE	RES*
ES1478	Merrill Lynch International Bank Ltd., S.E.	Pz Pablo Ruiz Picasso s/n. Torre Picasso	28020	Madrid	GB Merrill Lynch International Bank Ltd	Yes
ES8618	Moneticia, S.A., E.F.C.	CI Diputación, 266	08007	Barcelona		Yes
ES8524	Montjuich Ef E.F.C., S.A.	CI San Juan de la Salle, 10-12	08022	Barcelona		Yes
ES8734	Multiahorro E.F.C., S.A.	Travessera de Gracia, 11	08021	Barcelona		Yes
ES1479	Natexis Banques Populaires, S.E.	Ps de Recoletos, 7-9	28004	Madrid	FR Natexis Banques Populaires	Yes
ES1500	Natexis Lease S.E.	Ps Recoletos, 7-9	28004	Madrid	FR Natexis lease	Yes
ES0073	Open Bank Santander Consumer, S.A.	Av Cantabria, s/n	28660	Boadilla del Monte (Madrid)		Yes
ES8620	Pastor Servicios Financieros, E.F.C., S.A	CI Cantón Pequeño, 1	15003	A Coruña		Yes
ES1488	Pictet & Cie (Europe), S.A., S.E.	CI Hermosilla, 11	28001	Madrid	LU Pictet & Cie (Europe) S.A.	Yes
ES0233	Popular Banca Privada, S.A.	CI Juan Ignacio Luca de Tena, 11	28027	Madrid		Yes
ES8219	Praga de Hipotecas y Créditos E.F.C., S.A.	CI Recoletos,4	28001	Madrid		Yes
ES0200	Privat Bank, S.A.	Av Diagonal, 464	08006	Barcelona		Yes
ES8345	Renault Financiaciones, S.A., E.F.C.	CI María Tubau, 3	28050	Madrid		Yes
ES4838	Sa Nostra de Inversiones, E.F.C., S.A.	CI Ramón Lull, 2	07001	Palma de Mallorca (Balears)		Yes
ES0185	Sabadell Banca Privada, S.A.	Av Diagonal, 407 bis	08008	Barcelona		Yes
ES1494	Sanpaolo Imi, S.P.A., S.E.	Pz de Colón, 2, Torre 2, Pl. 10	28046	Madrid	IT Sanpaolo Imi Spa	Yes
ES8490	Santana Credit, E.F.C., S.A.	Av de Cantabria, s/n	28660	Boadilla del Monte (Madrid)		Yes
ES0036	Santander Central Hispano Investment, S.A.	Av de Cantabria, s/n	28660	Boadilla del Monte (Madrid)		Yes
ES0224	Santander Consumer Finance, S.A.	Av de Cantabria, s/n	28660	Boadilla del Monte (Madrid)		Yes
ES8236	Santander Consumer, E.F.C., S.A.	Av de Cantabria, s/n	28660	Boadilla del Monte (Madrid)		Yes
ES4797	Santander de Leasing, S.A., E.F.C.	Av de Cantabria, s/n	28660	Boadilla del Monte (Madrid)		Yes
ES8906	Santander Factoring y Confirming, S.A., E.F.C.	Av Cantabria, s/n	28660	Boadilla del Monte (Madrid)		Yes
ES8813	Scania Finance Hispania, E.F.C., S.A.	Av de Castilla, 2-Edificio Europa	28830	San Fernando de Henares (Madrid)		Yes
ES8795	Servicios Financieros Carrefour, E.F.C., S.A.	CI Juan Esplandiú, 11	28007	Madrid		Yes
ES8816	Sociedad Conjunta para la Emisión y Gestión de Medios de Pago, E.F.C., S.A	CI José Ortega y Gasset, 22	28006	Madrid		Yes
ES0108	Société Générale, S.E.	Pz Pablo Ruiz Picasso, 1	28020	Madrid	FR Societe generale	Yes
ES8812	Südleasing España, E.F.C., S.A.	Av Diagonal, 435	08036	Barcelona		Yes
ES8640	Tarcredit, E.F.C., S.A.	Cr M-300 km. 28,500	28802	Alcalá de Henares (Madrid)		Yes
ES8918	Telefónica Factoring, E.F.C., S.A.	Ps de la Castellana, 51	28046	Madrid		Yes
ES0160	The Bank of Tokyo-Mitsubishi Ltd., S.E.	CI Jose Ortega y Gasset 29 Pl. 3	28006	Madrid	JP The Bank of Tokyo-Mitsubishi Ltd.	Yes
ES1477	The Royal Bank of Scotland plc, S.E.	CI José Ortega y Gasset, 7, Edificio Serrano 49	28006	Madrid	GB The Royal Bank of Scotland plc	Yes
ES1487	Toyota Kreditbank GMBH, S.E.	Av de Bruselas, 22	28108	Alcobendas (Madrid)	DE Toyota Kreditbank GmbH	Yes
ES4784	Transolver Finance, E.F.C., S.A.	Av Aragón, 402	28022	Madrid		Yes
ES1491	Triodos Bank, N.V., S.E.	CI José Echegaray, 5	28230	Las Rozas (Madrid)	NL Triodos Bank N.V.	Yes
ES0226	UBS, España,S.A.	CI María de Molina,4	28006	Madrid		Yes
ES1472	Ucabail, S.E.	CI Concha Espina 63	28016	Madrid	FR Crédit agricole leasing	Yes
ES8596	Unión Cto. Fin. Mob. e Inm., Credifimo, E.F.C., S.A.	CI Santiago de Compostela, 94	28035	Madrid		Yes
ES8512	Unión de Créditos Inmobiliarios, S.A., E.F.C.	CI Retama, 3	28045	Madrid		Yes
ES8769	Unión Financiera Asturiana, S.A., E.F.C.	CI Arquitecto Reguera, 3	33004	Oviedo (Asturias)		Yes
ES0227	Unoe Bank, S.A.	CI Julián Camarillo, 4	28037	Madrid		Yes
ES8806	VFS Financial Services Spain E.F.C., S.A.	CI Proción, 1-3	28023	Madrid		Yes
ES1480	Volkswagen Bank GmbH, S.E.	Av. de Bruselas, 34	28108	Alcobendas (Madrid)	DE Volkswagen Bank GmbH	Yes
ES8307	Volkswagen Finance S.A., E.F.C.	Av de Bruselas 34	28108	Alcobendas (Madrid)		Yes
ES0196	Westlb AG, S.E.	CI Serrano, 37	28001	Madrid	DE WestLB AG	Yes

Total number of Credit Institutions : 348

Money Market Funds

ESFIAMM221	Abante Tesorería, FI	CI Padilla, 32	28006	Madrid		No
ESFIAMM102	Ahorro Activo Fondtesoro, FI	CI Diputación, 238	08007	Barcelona		No
ESFIAMM056	Ahorro Corporación Cuenta Fondtesoro, FI	Ps de La Castellana, 89	28046	Madrid		No
ESFIAMM049	Ahorro Corporación Dinero, FI	Ps de La Castellana, 89	28046	Madrid		No
ESFIAMM152	Alcalá Dinero, FI	CI Goya, 23	28001	Madrid		No

MFI ID	NAME	ADDRESS	POSTAL	CITY	HEAD OFFICE	RES*
ESFIAMM205	Altae Dinero, FI	Ps de la Castellana, 189	28046	Madrid		No
ESFIAMM189	Asturfondo Dinero, FI	Cl Príncipe de Vergara, 125	28002	Madrid		No
ESFIAMM060	Atlas Renta de Inversiones, FI	Ps de la Habana, 74	28036	Madrid		No
ESFIAMM061	B.I. Euro Dinero, FI	Cl Serrano, 88	28006	Madrid		No
ESFIAMM125	Bancaja Dinero Plus, FI	Cl Bélgica, 2-4. Bajos	46021	Valencia		No
ESFIAMM026	Bancaja Dinero, FI	Cl Bélgica, 2-4	46021	Valencia		No
ESFIAMM035	Banesto Monetario, FI	Ps de la Castellana, 32	28046	Madrid		No
ESFIAMM018	Banif Dinero, FI	Ps de la Castellana, 32	28046	Madrid		No
ESFIAMM100	Banif Tesorería Fondtesoro, FI	Ps de la Castellana, 32	28046	Madrid		No
ESFIAMM224	Bankinter Dinero 1, FI	Cl Marqués de Riscal, 11 bis	28010	Madrid		No
ESFIAMM210	Bankinter Dinero 2, FI	Cl Marqués de Riscal, 11 Bis	28010	Madrid		No
ESFIAMM225	Bankinter Dinero 3, FI	Cl Marqués de Riscal, 11 bis	28010	Madrid		No
ESFIAMM218	Bankinter Dinero 4, FI	Cl Marqués de Riscal, 11 bis	28010	Madrid		No
ESFIAMM161	Bankoa Tesorería, FI	Cl Iparraguirre, 5	20001	San Sebastián (Guipúzcoa)		No
ESFIAMM144	Bankpyme Fondvalencia, FI	Cl Amigo, 15	08021	Barcelona		No
ESFIAMM002	Bankpyme Multidinero, FI	Cl Amigo, 15	08021	Barcelona		No
ESFIAMM096	Barclays Dinero, FI	Pz de Colón, 2	28046	Madrid		No
ESFIAMM197	Barclays Eurocash, FI	Pz de Colón, 2	28046	Madrid		No
ESFIAMM212	BBK Fondinero, FI	Cl Rodríguez Arias, 3	48008	Bilbao (Vizcaya)		No
ESFIAMM052	BBVA Activos Fondtesoro, FI	Ps de Recoletos, 10	28001	Madrid		No
ESFIAMM226	BBVA Dinero II, FI	Ps de Recoletos, 10	28001	Madrid		No
ESFIAMM190	BBVA Dinero III, FI	Ps de Recoletos, 10	28001	Madrid		No
ESFIAMM227	BBVA Dinero IV, FI	Ps de Recoletos, 10	28001	Madrid		No
ESFIAMM062	BBVA Dinero Plus, FI	Ps de Recoletos, 10	28001	Madrid		No
ESFIAMM014	BBVA Dinero, FI	Ps de Recoletos, 10	28001	Madrid		No
ESFIAMM228	BBVA Liquidez, FI	Ps de Recoletos, 10	28001	Madrid		No
ESFIAMM083	BCH Fondimo 2, FI	Av de Cantabria, s/n	28660	Boadilla del Monte (Madrid)		No
ESFIAMM020	BCH Fondimo1, FI	Av de Cantabria, s/n	28660	Boadilla del Monte (Madrid)		No
ESFIAMM046	Beta-Dinero, FI	Cl Claudio Coello, 78	28001	Madrid		No
ESFIAMM094	BG Dinero, FI	Ps de la Concha, 11	20007	San Sebastián (Guipúzcoa)		No
ESFIAMM177	BG Monetario, FI	Ps de la Concha, 11	20007	San Sebastián (Guipúzcoa)		No
ESFIAMM034	Bizkaifondo, FI	Cl Rodríguez Arias, 3	48008	Bilbao (Vizcaya)		No
ESFIAMM167	BK Dinero 96, FI	Cl Marqués de Riscal, 11 bis	28010	Madrid		No
ESFIAMM209	BK Dinero 97, FI	Cl Marqués de Riscal, 11 bis	28010	Madrid		No
ESFIAMM073	BK Dinero, FI	Cl Marqués de Riscal, 11 Bis	28010	Madrid		No
ESFIAMM019	BK Fondo Monetario, FI	Cl Marqués de Riscal, 11bis	28010	Madrid		No
ESFIAMM183	BNP Paribas Cash, FI	Cl Ribera del Loira , 28	28042	Madrid		No
ESFIAMM033	Brokerdiner, FI	Ps Castellana, 189	28046	Madrid		No
ESFIAMM137	CAI Dinero, FI	Ps de la Castellana, 89	28046	Madrid		No
ESFIAMM128	Caixa Galicia Dinero, FI	Ps de la Castellana, 89	28046	Madrid		No
ESFIAMM234	Caixanova Monetario Premier, FI	Ps Castellana, 89	28046	Madrid		No
ESFIAMM005	Caixasabadell 1-Diner, FI	Ps de La Castellana, 89	28046	Madrid		No
ESFIAMM230	Caja Extremadura, FI	Ps de la Castellana, 89	28046	Madrid		No
ESFIAMM232	Caja Ingenieros Tesorería, FI	Cl Potosí, 22	08030	Barcelona		No
ESFIAMM201	Caja Laboral Ahorro, FI	Ps José María Arizmendiarieta, 5	20500	Mondragón (Guipúzcoa)		No
ESFIAMM101	Caja Laboral Dinero, FI	Ps José María Arizmendiarieta, 5	20500	Mondragón (Guipúzcoa)		No
ESFIAMM112	Cajacanarias Dinero, FI	Ps de la Castellana, 89	28046	Madrid		No
ESFIAMM214	Cajasur Dinero, FI	Ps de la Castellana, 89	28046	Madrid		No
ESFIAMM070	Cam Dinero 1, FI	Av de Elche, 178	03008	Alicante		No
ESFIAMM178	Cam Dinero Ahorro, FI	Av de Elche, 178	03008	Alicante		No
ESFIAMM229	Cam Dinero Platinum, FI	Av de Elche, 178	03008	Alicante		No
ESFIAMM133	Cam Dinero Plus, FI	Av de Elche, 178	03008	Alicante		No
ESFIAMM179	Cam Dinero Premier, FI	Av de Elche, 178	03008	Alicante		No
ESFIAMM055	CAN Dinernavarra, FI	Cl Arrieta, 8	31002	Pamplona (Navarra)		No
ESFIAMM175	CAN Tesorería, FI	Cl Arrieta, 8	31002	Pamplona (Navarra)		No
ESFIAMM120	Canarias Dinero, FI	Ps de la Castellana, 89	28046	Madrid		No
ESFIAMM131	Citicash Fund, FI	Ps de la Castellana, 32	28046	Madrid		No
ESFIAMM200	Citidinero, FI	Ps de la Castellana, 32	28046	Madrid		No
ESFIAMM048	Citimoney, FI	Ps de la Castellana, 32	28046	Madrid		No
ESFIAMM182	Crédit Agricole Mercadinero, FI	Cl Gran Vía, 2	48001	Bilbao (Vizcaya)		No
ESFIAMM207	Crédit Suisse Tesorería, FI	Cl Prim, 14	28004	Madrid		No

MFI ID	NAME	ADDRESS	POSTAL	CITY	HEAD OFFICE	RES*
ESFIAMM219	CT Diner, FI	Pz Ricard Cami, 1	08221	Terrassa (Barcelona)		No
ESFIAMM074	Cuenta Fiscal Oro Bankinter, FI	Cl Marqués de Riscal, 11 Bis	28010	Madrid		No
ESFIAMM077	Cuenta Fiscal Oro I Bankinter, FI	Cl Marqués de Riscal, 11 Bis	28010	Madrid		No
ESFIAMM116	Diner 2000, FI	Cl Prim, 14	28004	Madrid		No
ESFIAMM085	Dinerburgos, FI	Ps de La Castellana, 89	28046	Madrid		No
ESFIAMM135	Dinercam, FI	Cl Jenner, 5	28010	Madrid		No
ESFIAMM081	Dinercoop, FI	Cl Virgen de Los Peligros, 6	28013	Madrid		No
ESFIAMM004	Dinerfondo, FI	Ps de La Castellana, 89	28046	Madrid		No
ESFIAMM084	Dinerkoa, FI	Cl Iparraguirre, 5	20001	San Sebastián (Guipúzcoa)		No
ESFIAMM053	Dinermadrid Fondtesoro, FI	Ps Castellana, 189	28046	Madrid		No
ESFIAMM092	Dinero21, FI	Ps de la Castellana, 89	28046	Madrid		No
ESFIAMM140	DWS Diner II, FI	Ps de la Castellana, 18	28046	Madrid		No
ESFIAMM079	DWS Diner, FI	Ps de la Castellana, 18	28046	Madrid		No
ESFIAMM172	DWS Dinerplus, FI	Ps de la Castellana, 18	28046	Madrid		No
ESFIAMM118	Espíritu Santo Dinero, FI	Cl Serrano, 88	28006	Madrid		No
ESFIAMM038	Espíritu Santo Top Seguridad, FI	Cl Serrano, 88	28006	Madrid		No
ESFIAMM037	Eurovalor Dinero, FI	Cl Velázquez, 64-66	28001	Madrid		No
ESFIAMM156	Eurovalor-Tesorería, FI	Cl Velázquez, 64-66	28001	Madrid		No
ESFIAMM150	Extradinero Banesto, FI	Ps de la Castellana, 32	28046	Madrid		No
ESFIAMM151	Extradinero Banvitoria, FI	Ps de la Castellana, 32	28046	Madrid		No
ESFIAMM141	Fibanc Premier, FI	Cl Entenza, 325-335	08029	Barcelona		No
ESFIAMM001	Fibanc-Fondiner, FI	Cl Entenza, 325-335	08029	Barcelona		No
ESFIAMM138	Fon Fineco Dinero, FI	Cl Ibáñez de Bilbao, 9	48009	Bilbao (Vizcaya)		No
ESFIAMM206	Fonbilbao Dinero, FI	Ps del Puerto, 20	48990	Guecho (Vizcaya)		No
ESFIAMM008	Foncaixa Dinero 32, FI	Av Diagonal, 621	08028	Barcelona		No
ESFIAMM111	Foncaixa Dinero 37, FI	Av Diagonal, 621	08028	Barcelona		No
ESFIAMM009	Foncaixa Dinero 6, FI	Av Diagonal, 621	08028	Barcelona		No
ESFIAMM223	Foncaixa Dinero 77, FI	Av Diagonal, 621	08028	Barcelona		No
ESFIAMM030	Foncuenta, FI	Av Diagonal, 427 Bis-429	08036	Barcelona		No
ESFIAMM130	Fondcírculo Dinero, FI	Ps de la Castellana, 89	28046	Madrid		No
ESFIAMM235	Fondespaña Activos Monetarios Fondtesoro, FI	Cl Jorge Juan, 68	28009	Madrid		No
ESFIAMM110	Fondespaña II, FI	Ps de la Castellana, 89	28046	Madrid		No
ESFIAMM211	Fondespaña Tesorería, FI	Cl Villanueva, 30	28001	Madrid		No
ESFIAMM123	Fondinero Castilla-La Mancha, FI	Ps de la Castellana, 89	28046	Madrid		No
ESFIAMM233	Fonditel Dinero, FI	Cl Pedro Teixeira, 8	28020	Madrid		No
ESFIAMM099	Fondjover, FI	Ps de la Castellana, 189	28046	Madrid		No
ESFIAMM031	Fondmadrid, FI	Ps Castellana, 189	28046	Madrid		No
ESFIAMM050	Fondmapfre Dinero, FI	Av General Perón, 40	28020	Madrid		No
ESFIAMM114	Fondo 111, FI	Cl Villanueva, 30	28001	Madrid		No
ESFIAMM075	Fondo Activo Luso Español, FI	Cl Serrano, 88	28006	Madrid		No
ESFIAMM142	Fondo Valencia Dinero, FI	Cl Bélgica, 2-4	46021	Valencia		No
ESFIAMM170	Fondo Valencia Oro, FI	Cl Bélgica, 2-4	46021	Valencia		No
ESFIAMM108	Fonduero Dinero, FI	Ps de la Castellana, 167	28046	Madrid		No
ESFIAMM124	Fongeneral Dinero, FI	Ps de la Castellana, 89	28046	Madrid		No
ESFIAMM024	Fonmanresa, FI	Passeig de Pere III, 24	08240	Manresa (Barcelona)		No
ESFIAMM139	Fonpenedés Diner, FI	Cl Parellada, 18	08720	Villafranca del Penedés (Barcelona)		No
ESFIAMM204	Fonpenedés Rendes Garantit, FI	Cl Parellada, 18	08720	Villafranca del Penedés (Barcelona)		No
ESFIAMM136	Fonscatalonia 2, FI	Ps de la Castellana, 89	28046	Madrid		No
ESFIAMM067	Gaesco Fondo Fondtesoro, FI	Av Diagonal, 427 Bis-429	08036	Barcelona		No
ESFIAMM115	Gesticuenta Almagro, FI	Cl Príncipe de Vergara, 131	28002	Madrid		No
ESFIAMM171	Hispamer Dinero 1, FI	Av de Cantabria, s/n	28660	Boadilla del Monte (Madrid)		No
ESFIAMM068	Ibercaja Dinero II Fondtesoro Renta, FI	Ps de la Constitución, 4	50008	Zaragoza		No
ESFIAMM025	Ibercaja Dinero, FI	Ps de la Constitución, 4	50008	Zaragoza		No
ESFIAMM103	Indosuez Oro, FI	Ps de la Castellana, 1	28046	Madrid		No
ESFIAMM007	Inverdiner, FI	Ps de La Castellana, 89	28046	Madrid		No
ESFIAMM188	Kutxadinero, FI	Cl Sancho el Sabio, 18	20010	San Sebastián (Guipúzcoa)		No
ESFIAMM216	Kutxamonetario, FI	Cl Sancho el Sabio, 18	20010	San Sebastián (Guipúzcoa)		No
ESFIAMM086	Kutxaplus, FI	Cl Sancho el Sabio, 18	20010	San Sebastián (Guipúzcoa)		No

MFI ID	NAME	ADDRESS	POSTAL	CITY	HEAD OFFICE	RES*
ESFIAMM036	Kutxarent, FI	CI Sancho el Sabio, 18	20010	San Sebastián (Guipúzcoa)		No
ESFIAMM168	Kutxarent2, FI	CI Sancho el Sabio, 18	20010	San Sebastián (Guipúzcoa)		No
ESFIAMM016	Laidiner, FI	CI Santa Teresa, 63	08302	Mataró (Barcelona)		No
ESFIAMM045	Lloyds Money Market, FI	CI Serrano, 90	28006	Madrid		No
ESFIAMM169	Lloyds Tesorería, FI	CI Serrano, 90	28006	Madrid		No
ESFIAMM184	Luso Dinero, FI	CI Serrano, 88	28006	Madrid		No
ESFIAMM208	Madrid Fond Monetario, FI	Ps de la Castellana, 189	28046	Madrid		No
ESFIAMM193	Madrid Fond Oro, FI	Ps de la Castellana, 189	28046	Madrid		No
ESFIAMM154	March Dinero, FI	CI Castelló, 74	28006	Madrid		No
ESFIAMM032	Mediner, FI	CI Entenza, 325-335	08029	Barcelona		No
ESFIAMM051	Merchbanc Fondtesoro, FI	CI Diputación, 279	08007	Barcelona		No
ESFIAMM042	Morgan Stanley Dinerplus, FI	CI Serrano, 55	28006	Madrid		No
ESFIAMM145	Morgan Stanley Fondo 25, FI	CI Serrano, 55	28006	Madrid		No
ESFIAMM176	Multifondo 2 Banco Pastor, FI	Ps de Recoletos, 19	28004	Madrid		No
ESFIAMM095	Multifondo Banco Pastor, FI	Ps de Recoletos, 19	28004	Madrid		No
ESFIAMM078	PBP Dinero Fondtesoro, FI	CI Juan Ignacio Luca de Tena, 11	28027	Madrid		No
ESFIAMM076	Profit Dinero, FI	CI Serrano, 67	28006	Madrid		No
ESFIAMM231	Rural Diner Plus, FI	CI Virgen de los Peligros, 6	28013	Madrid		No
ESFIAMM185	Rural Dinero, FI	CI Virgen de Los Peligros, 6	28013	Madrid		No
ESFIAMM087	Ruralenta Fondvalencia, FI	CI Virgen de Los Peligros, 6	28013	Madrid		No
ESFIAMM043	Safei Efectivo Fondtesoro, FI	CI Goya, 6	28001	Madrid		No
ESFIAMM054	Santander Central Hispano Monetario Fondtesoro Renta, FI	Ps de la Castellana, 32	28046	Madrid		No
ESFIAMM122	Santander Central Hispano Monetario, FI	Ps de la Castellana, 32	28046	Madrid		No
ESFIAMM039	Santander Central Hispano Tesorería, FI	Ps de la Castellana, 32	28046	Madrid		No
ESFIAMM186	SGAM Euribor, FI	Pz Pablo Ruiz Picasso, 1	28020	Madrid		No
ESFIAMM195	Tarragonafons 1, FI	CI Higinio Angles, 5	43001	Tarragona		No
ESFIAMM082	Tibestfond, FI	CI Juan de Mena, 8	28014	Madrid		No
ESFIAMM104	Unifond Dinero, FI	CI La Bolsa, 4	29015	Málaga		No
ESFIAMM220	Unifond Patrimonio, FI	CI La Bolsa, 4	29015	Málaga		No
ESFIAMM011	Urquijo Dinero, FI	CI Príncipe de Vergara, 131	28002	Madrid		No
ESFIAMM163	Urquijo Monetario, FI	CI Príncipe de Vergara, 131	28002	Madrid		No
ESFIAMM153	Vitaldinero, FI	CI Postas, 12	01004	Vitoria (Álava)		No
ESFIAMM023	Zaragozano Dinero, FI	Pz de Colón, 2	28046	Madrid		No
ESFIAMM222	Zaragozano Tesorería, FI	Pz de Colón, 2	28046	Madrid		No

Total number of Money Market Funds : 158

TOTAL number of Monetary Financial Institutions in Spain : 507

MFI ID	NAME	ADDRESS	POSTAL	CITY	HEAD OFFICE	RES*
FRANCE						
Central Banks						
FR30001	Banque de France	39, Rue Croix-des-Petits-Champs	75049	Paris Cedex 01		No
Total number of Central Banks : 1						
Credit Institutions						
FR18989	Aareal Bank France	5 Rue Scribe	75009	Paris		Yes
FR18979	Abc international bank plc	4 rue Auber	75009	Paris	GB	ABC International Bank
FR18739	Abn amro bank n.v.	40 rue de courcelles	75378	Paris cedex 08	NL	ABN AMRO Bank N.V.
FR12628	Abn amro bank n.v. monaco	7 boulevard des moulins	98000	Monaco	NL	ABN AMRO Bank N.V.
FR13668	Abn Amro France	40 Rue De Courcelles	75008	Paris		Yes
FR13628	ABN-Amro Corporate Finance France	40, Rue de Courcelles	75008	Paris		Yes
FR13279	Affine	4 Square Edouard VII	75009	Paris		Yes
FR45129	Agence Française de Développement	5, Rue Roland Barthes	75598	Paris cedex 12		Yes
FR12598	AGF Financement 2	87, Rue Richelieu	75002	Paris		Yes
FR11938	Agri finance snc	Avenue blaise-pascal	60007	Beauvais cedex		Yes
FR13959	Agrifigest-alma - societe financiere et agricole de gestion	23 avenue de Neuilly	75116	Paris		Yes
FR14029	AIPAL CREDIT Société Anonyme de Crédit Immobilier - S.A.C.I.A.C.	14-16 Rue Montalivet	75008	Paris		Yes
FR12489	Alfabanque	17 boulevard Haussmann	75009	Paris		Yes
FR15318	Allied irish banks plc (AIB) - AIB Corporate banking France	39 avenue Pierre 1er de Serbie	75008	PARIS	IE	Allied Irish Banks plc
FR16160	Alsabail - Alsacienne de Crédit Bail Immobilier	5, Allée de la Robertsau	67001	Strasbourg cedex		Yes
FR14578	Alsolia	4 Boulevard De Mons	59650	Villeneuve D'ascq		Yes
FR43030	Altra Banque	7 Rue Lamennais	75008	Paris		Yes
FR14358	American Express Bank (Switzerland) S.A. ("AEBS")	5 bis avenue princesse alice	98000	Monaco		Yes
FR16820	American express carte france	4 rue louis blieriot	92506	Rueil-malmaison cedex		Yes
FR41579	Anglo-Romanian bank limited	19 avenue de l'Opéra	75001	Paris		Yes
FR19399	Antin-Bail	41, Avenue de l'Opéra	75002	Paris		Yes
FR17979	Arab Bank Plc	26, Avenue Des Champs-elysées	75008	Paris	JO	Arab Bank plc
FR12898	Arca, Banque du Pays Basque S.A.	16, Rue Albert 1er	64100	Bayonne		Yes
FR17809	Assurbail	4, Place Raoul Dautry	75015	Paris		Yes
FR11868	Atradius factoring	44 avenue georges pompidou	92305	Levallois-perret		Yes
FR23890	Attijariwafa bank	170 boulevard haussmann	75008	Paris		Yes
FR15650	Australia And New Zealand Banking Group Limited	44 Rue François 1er	75008	Paris	AU	Australia And New Zealand Banking Group Limited
FR13558	Auxifip	1-3 rue du Passeur de Boulogne	92861	ISSY-LES-MOULINEAUX CEDEX9		Yes
FR10810	Auxiliaire du Crédit Foncier de France	19, Rue des Capucines	75001	Paris		Yes
FR12548	Axa banque	137 rue Victor Hugo	92687	LEVALLOIS CEDEX		Yes
FR25080	Axa banque financement	137 rue victor hugo	92687	Levallois cedex		Yes
FR18839	B.F.T. - Banque de Financement et de Trésorerie	11, Avenue d'Iéna	75116	Paris		Yes
FR19119	B.M.A. Banque de Marchés et d'Arbitrage	7, Rue Meyerbeer	75009	Paris		Yes
FR12888	Bacob banque S.C.	39 rue d'Anjou C/O DEXIA BANQUE PRIVEE	75008	PARIS		Yes
FR11078	Bail Immo Nord	135 Boulevard De La Liberté	59800	Lille		Yes
FR15970	Bail-Actea	33, Rue Jeanne d'Arc	62000	Arras		Yes
FR15980	Bail-Entreprises	30, Boulevard de la Tour D'Auvergne	35100	Rennes		Yes
FR10940	Bail-Ouest	2, Avenue Jean-Claude Bonduelle	44040	Nantes cedex 01		Yes
FR12088	Banca carige s.p.a - cassa di risparmio di genova e imperia	8 rue maccarani	06005	NICE CEDEX 1	IT	Banca Carige Spa
FR14458	Banca di roma international - succursale de monaco	47-49 boulevard d'Italie résidence "les Villas del Sole"	98007	Monaco	LU	Banca di Roma International S.A.
FR12208	Banca di Roma S.p.A.	21 avenue george v	75008	Paris	IT	Banca di Formello e Trevignano Romano di Credito Cooperativo S.Coop.
FR10128	Banca Intesa (France)	23 rue Linois	75015	Paris		Yes
FR14908	Banca popolare di Sondrio (Suisse)	3 rue Princesse Florestine	98011	MONACO CEDEX		Yes
FR14818	Banca regionale Europea S.p.A.	5 avenue de Suède	06000	NICE	IT	Banca Regionale Europea Spa
FR41189	Banco bilbao vizcaya argentaria (bbva)	29 avenue de l'opera	75001	Paris	ES	Banco Industrial de Bilbao, Yes S.A.

MFI ID	NAME	ADDRESS	POSTAL	CITY	HEAD OFFICE	RES*	
FR12589	Banco bpi	31 avenue de l'opera	75001	Paris	PT	Banco BPI, SA	Yes
FR19229	Banco de sabadell	77 avenue des Champs Elys{es	75008	PARIS	ES	Banco de Sabadell, S.A.	Yes
FR41139	Banco Do Brasil	4, Avenue De La Grande-armée	75017	Paris	BR	Banco do Brasil SA	Yes
FR12508	Banco Guipuzcoano S.A.	25 bd du general de gaulle	64260	Hendaye	ES	Banco Guipuzcoano, S.A.	Yes
FR41199	Banco Populaire France	8 Rue D'anjou	75008	Paris			Yes
FR44729	Banco Santander central hispano SA (BSCH) - Santander central hispano	6 rue paul baudry	75008	Paris	ES	Banco Santander Central Hispano, S.A.	Yes
FR18089	Bank Audi Saradar France	73 avenue des champs-elysees	75008	Paris			Yes
FR41259	Bank melli iran	43 avenue montaigne	75008	Paris			Yes
FR14879	Bank Of India	3, Rue Scribe	75009	Paris	IN	Bank of India	Yes
FR41219	Bank Of America National Association	43-47, Avenue De La Grande Armée	75016	Paris	US	Bank of America National Association	Yes
FR18769	Bank of China limited	23-25 avenue de la Grande Armée	75016	Paris			Yes
FR13648	Bank Of Scotland	10 Rue Cimarosa	75116	Paris	GB	Bank of Scotland	Yes
FR41239	Bank Polska Kasa Opieki Spolka Akcyjna	23 rue Taitbout	75009	PARIS			Yes
FR44269	Bank Saderat Iran	16, Rue De La Paix	75002	Paris	IR	Bank Saderat Iran	Yes
FR17799	Bank Sepah	17, Place Vendôme	75001	Paris	IR	Bank Sepah	Yes
FR17579	Bank Tejarat	124-126, Rue De Provence	75008	Paris	IR	Bank Tejarat	Yes
FR12869	Banque Accord	40 Avenue de Flandre	59964	Croix Cedex			Yes
FR12240	Banque agf	164 rue Ambroise-Croizat	93200	SAINT-DENIS			Yes
FR10968	Banque aig	46 rue de bassano	75008	Paris			Yes
FR17599	Banque Banorabe	38-40, Avenue des Champs-Elysées	75008	Paris			Yes
FR12579	Banque BCP	14 Avenue Franklin Roosevelt	75008	Paris			Yes
FR13638	Banque belgolaise	6 avenue velasquez	75008	Paris	BE	Banque Belgolaise	Yes
FR12468	Banque Cantonale de Genève (France) S.A.	20 Place Louis Pradel	69001	Lyon			Yes
FR17519	Banque centrale de compensation	18 rue du Quatre Septembre	75002	Paris			Yes
FR41439	Banque Chaabi du Maroc	5 avenue Kléber	75016	Paris			Yes
FR24659	Banque Chabrières	24, Rue Auguste Chabrières	75737	Paris cedex 15			Yes
FR10178	Banque Chaix	43, Cours Jean-Jaurès	84000	Avignon			Yes
FR10188	Banque Chalus	5, Place de Jaude	63002	Clermont-Ferrand			Yes
FR18829	Banque CommercialLe pour le Marché de l'Entreprise - BCME	allée Louis Lichou	29480	LE RELECQ-KERHUON			Yes
FR40238	Banque Commerciale pour l'Europe du Nord - Eurobank	79-81, Boulevard Haussmann	75382	Paris cedex 08			Yes
FR10268	Banque Courtois - Successeurs de l'Ancienne Maison Courtois et Cie depuis 1760	33, Rue de Rémusat	31000	Toulouse			Yes
FR14690	Banque Covefi - Covefi	4, Place de la République	59170	Croix			Yes
FR40168	Banque de Bretagne	18, Quai Duguay-Trouin	35084	Rennes cedex			Yes
FR11668	Banque de gestion edmond de rothschild - monaco	2 avenue de monte carlo Les Terrasses	98006	Monaco cedex			Yes
FR43799	Banque de Gestion Privée Indosuez - BGPI	20, Rue de la Baume	75832	Paris cedex 08			Yes
FR12169	Banque de la Réunion	27, Rue Jean Chatel	97462	Saint-Denis			Yes
FR11899	Banque de l'economie du commerce et de la monetique	34 rue du wacken	67913	STRASBOURG CEDEX 9			Yes
FR17619	Banque de l'Europe Méridionale - Bemo	49, Avenue d'Iéna	75016	Paris			Yes
FR30788	Banque de Neufelize	3 avenue hoche	75008	Paris			Yes
FR11210	Banque de Réalisations de Gestion et de Financement - Régéfi	14, Rue Royale	75008	Paris			Yes
FR14869	Banque de reescompte et de placement - b.a.r.e.p.	170 place Henri Regnault immeuble SGAM	92043	PARIS - LA DEFENSE CEDEX			Yes
FR10548	Banque de Savoie	6, Boulevard du Théâtre	73001	Chambery cedex			Yes
FR13999	Banque de Vizille	2, Rue Président Carnot	69002	Lyon			Yes
FR41839	Banque des Antilles Françaises "B.D.A.F."	Place de la Victoire	97110	Pointe-a-Pitre			Yes
FR11749	Banque des Iles Saint-Pierre et Miquelon	2, Rue Jacques Cartier	97500	Saint-Pierre-et-Miquelon			Yes
FR44149	Banque d'escompte	13 boulevard Haussmann	75009	PARIS			Yes
FR19089	Banque d'Orsay	33, Avenue de Wagram	75017	Paris			Yes
FR30258	Banque du Bâtiment et des Travaux Publics - BTP Banque	33 Rue des Trois Fontanot	92000	Nanterre			Yes
FR11348	Banque Du Bosphore	8 Rue Euler	75008	Paris			Yes
FR11628	Banque du Crédit Mutuel Ile-de-france - Bcmi	34 rue du Wacken	67000	STRASBOURG			Yes
FR13298	Banque du crédit mutuel Nord Europe-BCMN	4 place Richebé	59800	LILLE			Yes
FR24349	Banque du Gothard (Monaco)	15bis-17, Avenue Ostende	98000	Monaco			Yes
FR14628	Banque du Groupe Casino	5 avenue Kléber	75116	Paris			Yes
FR12939	Banque Dupuy de Parseval	10, Rue du Général de Gaulle	34200	Sete			Yes
FR13149	Banque edel snc	5 avenue marcel dassault Parc de la Plaine	31505	TOULOUSE CEDEX 5			Yes
FR43659	Banque espirito santo et de la venetie	45 avenue georges mandel	75770	Paris cedex 16			Yes
FR15007	Banque Fédérale Des Banques Populaires	5 Rue Leblanc	75511	Paris Cedex 15			Yes

MFI ID	NAME	ADDRESS	POSTAL	CITY	HEAD OFFICE	RES*
FR18869	Banque federale mutualiste -b.f.m.	1 place des Marseillais	94227	CHARENTON LE PONT CEDEX		Yes
FR11808	Banque Fédérative du Crédit Mutuel	34, Rue Du Wacken	67002	Strasbourg cedex		Yes
FR18370	Banque Finama	157, Boulevard Haussmann	75008	Paris		Yes
FR13179	Banque Financier	38, Rue du Sergent Michel Berthet	69338	Lyon cedex 09		Yes
FR17640	Banque financiere cardif	5, Avenue Kléber	75016	Paris		Yes
FR41599	Banque Française	45, Rue Vivienne	75065	Paris cedex 02		Yes
FR18729	Banque Française Commerciale Antilles- Guyane - B.F.C Antilles-Guyane	19 boulevard des Italiens	75002	PARIS		Yes
FR18719	Banque Française Commerciale Océan Indien - B.F.C Océan Indien	60 rue Alexis de Villeneuve	97400	SAINT DENIS DE LA REUNION		Yes
FR12179	Banque Intercontinentale Arabe (B.I.A.)	67, Avenue Franklin Roosevelt	75008	Paris		Yes
FR40398	Banque Internationale De Commerce - Bred	18 Quai De La Rapée	75012	Paris		Yes
FR13259	Banque Kolb	1-3 place du general de gaulle	88500	Mirecourt		Yes
FR10228	Banque Laydernier	10, Avenue du Rhône	74000	Annecy		Yes
FR19199	Banque Lehman Brothers	21, Rue Balzac	75406	Paris cedex 08		Yes
FR12249	Banque Marocaine Du Commerce Extérieur	3, Rue Boudreau	75009	Paris	MA Banque Marocaine du Commerce Extérieur	Yes
FR13369	Banque Martin - Maurel	43, Rue Grignan	13006	Marseille		Yes
FR13379	Banque Marze	Avenue de Roqua	07205	Aubenas cedex		Yes
FR17959	Banque Michel Inchauspé - BAMI	13, Place Charles Floquet	64220	Saint-Jean-Pied- de-Port		Yes
FR18569	Banque Misr	9, Rue Auber	75009	Paris		Yes
FR18759	Banque Monégasque De Gestion	11 Avenue De Grande-bretagne	98005	Monaco Cedex		Yes
FR18879	Banque Monétaire et Financière - B.M.F.	91, Cours des Roches	77186	Noisiel		Yes
FR14898	Banque nationale de Paris Intercontinentale	20 boulevard des Italiens	75425	PARIS CEDEX 09		Yes
FR19730	Banque Nomura France	164, Rue de Rivoli	75001	Paris		Yes
FR14978	Banque NSM entreprises	3 avenue Hoche	75008	PARIS		Yes
FR13489	Banque Nuger	7, Place Michel de l'Hospital	63002	Clermont- Ferrand cedex		Yes
FR40798	Banque OBC - Odier Bungener Courvoisier	57, Avenue d'Iéna	75116	Paris		Yes
FR40978	Banque Palatine	52 avenue hoche	75008	Paris		Yes
FR16840	Banque Pasche Monaco SAM	7 Boulevard des Moulins	98000	Monte Carlo (Monaco)		Yes
FR11468	Banque patrimoine et immobilier (B.P.I.)	9 rue boudreau	75427	Paris cedex 09		Yes
FR13529	Banque Pelletier	Cours Julia Augusta	40108	Dax Cedex		Yes
FR13807	Banque populaire atlantique	1 rue Françoise Sagan	44919	NANTES CEDEX 9		Yes
FR10807	Banque populaire Bourgogne Franche-Comté	14 bd de la Trémouille	21008	DIJON CEDEX		Yes
FR13607	Banque populaire Centre Atlantique (2ème du nom)	10 avenue Bujault	79002	NIORT CEDEX		Yes
FR15607	Banque populaire Côte d'Azur	457 promenade des anglais	06292	Nice cedex 3		Yes
FR17607	Banque populaire d'Alsace	4 quai Kléber	67000	STRASBOURG		Yes
FR16707	Banque Populaire de l'Ouest	1, Place de la Trinité	35040	Rennes cedex		Yes
FR16807	Banque populaire des Alpes	30 avenue charles de gaulle	74808	La roche-sur- foron cedex		Yes
FR11907	Banque Populaire du Massif Central	18, Boulevard Jean Moulin	63002	Clermont- Ferrand cedex		Yes
FR13507	Banque Populaire du Nord	847, Avenue de la République	59700	Marcq-en- Baroeul		Yes
FR16607	Banque populaire du Sud	38 boulevard georges clemenceau	66966	Perpignan cedex 09		Yes
FR10907	Banque populaire du sud-ouest	10 quai des Queyries	33100	BORDEAUX		Yes
FR13907	Banque Populaire Loire et Lyonnais	141, Rue Garibaldi	69211	Lyon cedex 03		Yes
FR14707	Banque Populaire Lorraine Champagne	3 Rue Francois de Curel	57021	Metz cedex 1		Yes
FR10507	Banque populaire Occitane	52-54 place jean jaures	81012	Albi cedex 9		Yes
FR14607	Banque populaire provençale et Corse	245 boulevard michelet	13274	Marseille cedex 09		Yes
FR10207	Banque populaire Rives de Paris	55 avenue aristide briand	92542	Montrouge cedex		Yes
FR17807	Banque Populaire Toulouse-Pyrénées	47, Rue Alsace-Lorraine	31000	Toulouse		Yes
FR18707	Banque populaire Val de France (2ème du nom)	9 avenue Newton	78180	MONTIGNY-LE- BRETONNEUX		Yes
FR11989	Banque Pouyenne	12 Place d'Armes	64300	Orthez		Yes
FR44319	Banque Privée Européenne	60-62 Rue Du Louvre	75002	Paris		Yes
FR12018	Banque Privée fideuram wargny	7 Place Vendôme		PARIS		Yes
FR43789	Banque Privée Quilvest	243, Boulevard Saint-Germain	75007	Paris		Yes
FR18919	Banque Privée Saint Dominique	12/14 Rd-Pt des Champs-Elysées	75382	Paris Cedex 08		Yes
FR13168	Banque PSA finance	75, Avenue de la Grande Armée	75016	Paris		Yes
FR10528	Banque Régionale de l'Ouest	7, Rue Gallois	41003	Blois cedex		Yes

MFI ID	NAME	ADDRESS	POSTAL	CITY	HEAD OFFICE	RES*
FR17649	Banque Revillon	40, Rue La Boétie	75008	Paris		Yes
FR10468	Banque Rhône-Alpes - Groupe Crédit du Nord	20-22, Boulevard Edouard Rey	38000	Grenoble		Yes
FR14150	Banque Robeco	21, Boulevard de la Madeleine	75039	Paris cedex 01		Yes
FR14608	Banque Safra france sa	16 Place Vendôme		PARIS		Yes
FR13579	Banque Saint-Olive	84, Rue Duguesclin	69006	Lyon		Yes
FR17779	Banque SBA	28, Rue de Berri	75008	Paris		Yes
FR30027	Banque Scalbert dupont - B.S.D.	33, Avenue Le Corbusier	59800	Lille		Yes
FR13539	Banque Solfea	49 avenue de l'opera	75083	Paris cedex 02		Yes
FR10558	Banque Tarneaud	2-6, Rue Turgot	87000	Limoges		Yes
FR11449	Banque Thémis	20 Rue treilhard	75008	Paris		Yes
FR30568	Banque Transatlantique S.a.	26 Avenue Franklin-roosevelt	75372	Paris Cedex 08		Yes
FR42649	Banque Travelex S.a.	68 Rue De Villiers	92044	Levallois-perret		Yes
FR19300	Barclays bail	27 rue de la Ville l'Evêque	75008	PARIS		Yes
FR30588	Barclays bank plc	32 avenue George V	75008	Paris	GB Barclays Bank plc	Yes
FR12448	Barclays bank plc monaco	31 avenue de la costa	98000	Monaco	GB Barclays Bank plc	Yes
FR12260	Barclays Financements Immobiliers - Barfimm	183 Avenue Daumesnil	75012	Paris		Yes
FR24599	Barclays france	32 avenue George V	75008	Paris		Yes
FR19030	Batical	109 boulevard d'haussenville	54041	Nancy cedex		Yes
FR18040	Batifranc	32, Rue Charles Nodier	25003	Besancon cedex		Yes
FR16020	Batimap	1, Avenue Henri Becquerel	33698	Merignac cedex		Yes
FR25479	Batimur	1, Avenue Henri Becquerel	33698	Merignac cedex		Yes
FR16050	Batinorest	2 avenue de Kaarst Euralliance Porte A	59777	EURALILLE		Yes
FR16180	Batiroc normandie	2 rue Andreï Sakharov	76130	Mont-saint-aignan cedex		Yes
FR13018	Batiroc Pays de la Loire	13 Rue La Pérouse	44017	Nantes Cedex 01		Yes
FR12578	Bausparkasse Schwaebisch Hall AG Bausparkasse der Volksbanken und Raiffeisenba	3/5 rue Charlemagne	57000	Metz	DE Schwäbische Bank AG	Yes
FR11998	Bayerische hypo und vereinsbank ag - hypovereinsbank	34 rue pasquier	75008	Paris	DE Bayerische Hypo- und Vereinsbank AG	Yes
FR10108	Bayerische landesbank	203 rue du faubourg Saint Honoré	75380	PARIS CEDEX 08	DE Bayerische Landesbank	Yes
FR15218	Bibby factor France	2 avenue Lacassagne Immeuble First Part Dieu	69003	LYON		Yes
FR14838	Biotech-garantie	27-31 avenue du Général Leclerc	94710	MAISONS ALFORT		Yes
FR41829	Blc bank (france) s.a.	17-19 avenue montaigne	75008	Paris		Yes
FR14670	Bmw finance	1 rue Arnold SCHOENBERG	78286	GUYANCOURT CEDEX		Yes
FR14680	Bmw lease	3 avenue ampere	78286	GUYANCOURT CEDEX		Yes
FR30004	Bnp paribas	16 boulevard des italiens	75009	Paris		Yes
FR14428	BNP Paribas Emergis	20 boulevard des Italiens	75450	PARIS CEDEX 09		Yes
FR18020	BNP Paribas Factor	46-52 Rue Arago	92823	Puteaux Cedex		Yes
FR13078	BNP Paribas Guadeloupe	1, Boulevard Haussmann	75009	Paris		Yes
FR11729	BNP Paribas Guyane	2, Place Victor Schoelcher	97300	Cayenne		Yes
FR15198	BNP Paribas invest immo	1 boulevard Haussmann	75009	PARIS		Yes
FR30958	BNP Paribas Lease Group - Leasegroup	46-52, Rue Arago	92800	Puteaux		Yes
FR13088	BNP Paribas Martinique	1, Boulevard Haussmann	75009	Paris		Yes
FR40198	BNP Paribas Private Bank	1 Boulevard Haussmann	75009	Paris		Yes
FR11498	Bnp paribas private bank monaco	15/17 avenue d'ostende	98000	Monaco		Yes
FR41919	BNP Paribas Réunion	1 boulevard Haussmann	75009	Paris		Yes
FR41329	Bnp Paribas Securities Services	3 Rue D'antin	75002	Paris		Yes
FR12319	Bonnasse - Lyonnaise De Banque	448, Avenue Du Prado	13008	Marseille		Yes
FR21859	Bourgogne garantie	16 Bis, Boulevard de Brosses	21035	Dijon cedex		Yes
FR21360	Boursorama	18 Quai du point du jour	92100	BOULOGNE-BILLANCOURT		Yes
FR11378	BPN-Banco portugues de negocios, S.A.	30 avenue de l'Opéra	75002	PARIS	PT BPN - Banco Português de Negócios, SA	Yes
FR10107	Bred - Banque Populaire	18, Quai de la Rapée	75012	Paris		Yes
FR12779	Bred Cofilease	18 Quai De La Rapée	75012	Paris		Yes
FR14318	Bred Gestion	18, Quai de la Rapée	75012	Paris		Yes
FR11018	BSI SAM International Private Banking	1 Avenue Saint Michel	98000	Monaco		Yes
FR18590	Bull Finance-Bull Finanservices	59, Avenue de Chatou	92853	Rueil-Malmaison Cedex		Yes
FR23779	Byblos bank europe	15 rue lord byron	75008	Paris	BE Byblos Bank Europe	Yes
FR11390	C.c.a.m.a. - credit a la construction et l'achat de maisons et appartements	12 allée du Bourg d'Anguy	72003	LE MANS CEDEX 1		Yes
FR14809	C.I.P.A.-C.I.V.	39 rue pasteur	85001	La roche-sur-yon cedex		Yes

MFI ID	NAME	ADDRESS	POSTAL	CITY	HEAD OFFICE	RES*
FR11380	C.R.H. - Caisse de Refinancement de l'Habitat	35, Rue La Boétie	75008	Paris		Yes
FR15429	Caisse agricole Crédit Mutuel	24 avenue Albert Camus	21009	Dijon cedex		Yes
FR42349	Caisse Centrale de Réescompte	44, Rue Washington	75008	Paris		Yes
FR18609	Caisse centrale du credit immobilier de france-3cif	26/28 rue de Madrid	75008	Paris		Yes
FR45539	Caisse Centrale du Crédit Mutuel	88-90, Rue Cardinet	75847	Paris cedex 17		Yes
FR15449	Caisse de Bretagne de Crédit Agricole Mutuel	32, Rue Mirabeau	29480	Le Relecq-Kerhuon		Yes
FR18950	Caisse de Crédit Municipal d'Avignon	2, Rue Viala	84009	Avignon cedex 9		Yes
FR16560	Caisse de Crédit Municipal de Bordeaux	29, Rue du Mirail	33074	Bordeaux cedex		Yes
FR16170	Caisse de Crédit Municipal de Boulogne-sur-Mer	8-10, Rue du Pot d'Etain	62201	Boulogne-sur-Mer		Yes
FR28570	Caisse de Crédit Municipal de Dijon	26 rue de Mulhouse	21078	Dijon		Yes
FR14078	Caisse De Credit Municipal de Lille	229 Boulevard De La Liberte	59012	Lille Cedex		Yes
FR18050	Caisse de Crédit Municipal de Lyon	221, Rue Duguesclin	69396	Lyon cedex 03		Yes
FR10140	Caisse de Crédit Municipal de Marseille	16, Rue Villeneuve	13232	Marseille cedex 1		Yes
FR17620	Caisse De Crédit Municipal De N@mes	8 Bis Rue Guizot	30013	Nimes Cedex 01		Yes
FR18160	Caisse de Crédit Municipal de Nancy	10, Rue Callot	54064	Nancy cedex		Yes
FR18470	Caisse de Crédit Municipal de Nantes	7, Rue du Général Leclerc	44006	Nantes cedex 01		Yes
FR16200	Caisse de Crédit Municipal de Nice	43, Rue Gioffredo	06004	Nice cedex		Yes
FR12420	Caisse de Crédit Municipal de Reims	5, Rue Henri Jadart	51100	Reims		Yes
FR18450	Caisse de Crédit Municipal de Roubaix	30, Rue de Lille	59100	Roubaix		Yes
FR16100	Caisse de Crédit Municipal de Rouen	12, Place Jacques Le Lieur	76000	Rouen		Yes
FR17100	Caisse de Crédit Municipal de Strasbourg	6, Rue d'Ingwiller	67000	Strasbourg		Yes
FR17150	Caisse de Crédit Municipal de Toulon	10, Place Vincent Raspail	83100	Toulon		Yes
FR11550	Caisse De Crédit Municipal De Toulouse	29 Rue Des Lois	31006	Toulouse Cedex		Yes
FR17390	Caisse de Crédit Municipal du Havre	11, Place Albert René	76600	Le Havre		Yes
FR60220	Caisse De Développement De La Corse	6 Avenue De Paris	20176	Ajaccio Cedex 01		Yes
FR11190	Caisse de garantie du logement locatif social	10 avenue Ledru-Rollin	75579	PARIS CEDEX 12		Yes
FR14900	Caisse De Mutualisation Des Financements - Camufi	20 Avenue André Prothin	92063	Paris La Defense Cedex		Yes
FR13335	Caisse d'Epargne et de Prévoyance Aquitaine-Nord	61, Rue du Château d'Eau	33076	Bordeaux cedex		Yes
FR13705	Caisse d'Epargne et de Prévoyance Centre Val de Loire	267, Rue Giraudeau	37041	Tours cedex		Yes
FR18315	Caisse d'Epargne et de Prévoyance Côte d'Azur	455, Promenade des Anglais	06205	Nice cedex 3		Yes
FR16705	Caisse d'Epargne et de Prévoyance d'Alsace	2, Quai Kléber	67925	Strasbourg cedex 9		Yes
FR18715	Caisse d'épargne et de prévoyance d'Auvergne et du Limousin	13 cours Jourdan	63000	CLERMONT-FERRAND		Yes
FR11425	Caisse d'Epargne et de Prévoyance de Basse-Normandie	7, Rue du Colonel Rémy	14901	Caen cedex 9		Yes
FR12135	Caisse d'Epargne et de Prévoyance de Bourgogne	1, Rond Point de la Nation	21005	Dijon cedex		Yes
FR12225	Caisse d'Epargne et de Prévoyance de Bretagne	4 Rue du Chêne Germain	35511	Cesson-Sevigne Cedex		Yes
FR15135	Caisse d'epargne et de prevoyance de champagne-ardenne	12-14 rue carnot	51722	Reims cedex		Yes
FR15965	Caisse d'Epargne et de Prévoyance de Flandre	24, Avenue Gustave Delory	59058	Roubaix cedex 1		Yes
FR12515	Caisse d'Epargne et de Prévoyance de Franche-Comté	2, Rue Gabriel Plançon	25044	Besancon cedex		Yes
FR17695	Caisse d'epargne et de prevoyance de haute-normandie	43 Bis rue Jeanne d'Arc	76000	Rouen cedex		Yes
FR19745	Caisse d'Epargne et de Prévoyance de la Martinique	Angle Bd de Gaulle-Rue F. Eboué	97263	Fort-de-France cedex		Yes
FR15455	Caisse d'épargne et de prévoyance de Lorraine	2 rue Royale	57012	METZ		Yes
FR13135	Caisse d'epargne et de prevoyance de midi-pyrenees	42 rue du languedoc	31002	Toulouse cedex		Yes
FR18025	Caisse d'Epargne et de Prévoyance de Picardie	2, Boulevard Jules Verne	80007	Amiens cedex 1		Yes
FR18645	Caisse d'Epargne et de Prévoyance de Poitou-Charentes	18, Rue Gay-Lussac	86004	Poitiers cedex		Yes
FR13825	Caisse d'Epargne et de Prévoyance des Alpes	10, Rue Hébert	38043	Grenoble cedex 9		Yes
FR14445	Caisse d'Epargne et de Prévoyance des Pays de la Loire	8, Rue de Bréa	44000	Nantes		Yes
FR16485	Caisse d'Epargne et de Prévoyance des Pays de l'Adour	Avenue de la Gare	40101	Dax cedex		Yes
FR15905	Caisse d'Epargne et de Prévoyance des Pays du Hainaut	31, Avenue Georges Clémenceau	59306	Valenciennes cedex		Yes

RFI ID	NAME	ADDRESS	POSTAL	CITY	HEAD OFFICE	RES*
FR17865	Caisse d'Épargne et de Prévoyance d'Ile de France Ouest	14, Avenue du Centre	78067	Saint-Quentin-en-Yvelines		Yes
FR13485	Caisse d'Épargne et de Prévoyance du Languedoc Roussillon	254 rue michel teule ZAC d'Alco	34184	Montpellier cedex 4		Yes
FR16275	Caisse d'Épargne et de Prévoyance du Pas-de-Calais	1, Place de la République	62304	Lens cedex		Yes
FR14505	Caisse D'épargne Et De Prévoyance Du Val-de-france Orléanais	7 Rue D'escures	45000	Orleans		Yes
FR17515	Caisse d'Épargne et de Prévoyance Ile de France-Paris	19, Rue du Louvre	75021	Paris cedex 1		Yes
FR19525	Caisse d'Épargne et de Prévoyance Ile-de-France Nord	35 Boulevard du Port	95028	Cergy-Pontoise Cedex		Yes
FR14265	Caisse d'épargne et de prévoyance Loire-Drôme-Ardèche	17 rue p. et d. ponchardier Espace Fauriel	42012	Saint-etienne cedex 2		Yes
FR11315	Caisse d'épargne et de prevoyance provence alpes corse	Place estrangin pastre	13254	Marseille cedex 6		Yes
FR16945	Caisse d'Épargne et de Prévoyance Rhône-Alpes Lyon	42, Boulevard Eugène Deruelle	69404	Lyon cedex 03		Yes
FR14768	Caisse d'Épargne Financement	5 rue Masseran	75007	PARIS		Yes
FR40031	Caisse des Dépôts et Consignations	56, Rue de Lille	75356	Paris		Yes
FR15749	Caisse Fédérale de Crédit Mutuel de Loire-Atlantique et du Centre-Ouest	46, Rue du Port Boyer	44076	Nantes cedex 03		Yes
FR15959	Caisse Fédérale de Crédit Mutuel de Normandie	17, Rue du 11 Novembre	14052	Caen cedex		Yes
FR15459	Caisse Fédérale de Crédit Mutuel du Centre	105, Rue du Faubourg Madeleine	45920	Orleans cedex 9		Yes
FR15579	Caisse Federale du Credit Mutuel Agricole et Rural Provence-Languedoc	52 Rue du 8 mai 1945	84300	Cavaillon		Yes
FR16159	Caisse Fédérale du Crédit Mutuel Antilles-Guyane	Rue du Professeur Garçin	97245	Fort-de-France cedex		Yes
FR10278	Caisse Federale du Crédit Mutuel Centre Est Europe	34 rue du Wacken	67913	STRASBOURG CEDEX 9		Yes
FR15829	Caisse Fédérale du Crédit Mutuel d'Anjou	1, Place Molière	49006	Angers cedex 01		Yes
FR15899	Caisse Fédérale du Crédit Mutuel Dauphiné-Vivarois	130-132, Avenue Victor Hugo	26009	Valence cedex		Yes
FR15489	Caisse Fédérale du Crédit Mutuel de Maine-Anjou et Basse-Normandie	43, Boulevard Volney	53083	Laval cedex 9		Yes
FR15889	Caisse Fédérale du Crédit Mutuel Méditerranéen	494, Avenue du Prado	13267	Marseille cedex 8		Yes
FR15999	Caisse Fédérale du Crédit Mutuel Midi-Atlantique	6, Rue de la Tuilerie	31132	Balma cedex		Yes
FR15629	Caisse fédérale du crédit mutuel Nord Europe	4 place richebe	59011	Lille cedex		Yes
FR15519	Caisse Fédérale du Crédit Mutuel Océan	34, Rue Léandre Merlet	85001	La Roche-sur-Yon cedex 27		Yes
FR15969	Caisse Fédérale du Crédit Mutuel Savoie-Mont Blanc	99, Avenue de Genève	74054	Annecy cedex		Yes
FR18589	Caisse Française de Développement Industriel - C.F.D.I.	45, Rue Saint-Dominique	75007	Paris		Yes
FR15589	Caisse Interfederale de Crédit Mutuel	32 rue Mirabeau	29480	Le Relecq-Kerhuon		Yes
FR39996	Caisse Nationale de Crédit Agricole Mutuel - Organe Central du Réseau du Crédit Agricole Mutuel Code Créé pour les Besoins de la Commission Bancaire et de la DESM	91-93 boulevard pasteur	75710	PARIS CEDEX 15		Yes
FR19505	Caisse nationale des caisses d'épargne et de prevoyance	5 rue masseran	75007	Paris		Yes
FR15348	Caisse régionale de crédit maritime mutuel de la région Nord	3 boulevard Daunou	62200	BOULOGNE SUR MER		Yes
FR17169	Caisse régionale de crédit maritime mutuel du littoral du sud ouest	54-56 rue albert einstein	17030	La rochelle cedex 01		Yes
FR17206	Caisse Régionale De Crédit Agricole Mutuel Alsace Vosges	1, Place De La Gare	67008	Strasbourg Cedex		Yes
FR14706	Caisse régionale de crédit agricole mutuel Atlantique Vendée	Route de Paris	44949	NANTES CEDEX9		Yes
FR18706	Caisse régionale de crédit agricole mutuel Brie Picardie	500 rue Saint Fuscien	80000	AMIENS		Yes
FR14806	Caisse Régionale de Crédit Agricole Mutuel Centre Loire	8, Allée des Collèges	18000	Bourges		Yes
FR17806	Caisse Régionale De Crédit Agricole Mutuel Centre-est	1 Rue Pierre Truchis De Lays	69410	Champagne-aumont-d'or		Yes
FR11706	Caisse Régionale de Crédit Agricole Mutuel Charente-Maritime Deux-Sèvres	12, Boulevard Guillet-Maillet	17117	Saintes cedex		Yes
FR12406	Caisse Régionale de Crédit Agricole Mutuel Charente-Périgord (Crédit Agricole Charente-Périgord)	Rue d'Epagnac	16800	Soyaux		Yes
FR11306	Caisse Régionale De Crédit Agricole Mutuel D'alpes-provence	25 Chemin Des Trois Cyprès	13090	Aix-en-provence		Yes
FR13306	Caisse Régionale de Crédit Agricole Mutuel D'aquitaine	304 bd du president wilson	33076	Bordeaux cedex		Yes
FR16806	Caisse régionale de crédit agricole mutuel de Centre France - Crédit agricole Centre France (3ème du nom)	3 avenue de la Libération	63100	CLERMONT-FERRAND		Yes

MFII ID	NAME	ADDRESS	POSTAL	CITY	HEAD OFFICE	RES*
FR11006	Caisse Régionale de Crédit Agricole Mutuel de champagne-bourgogne	269 faubourg croncels	10000	Troyes		Yes
FR12506	Caisse Régionale de Crédit Agricole Mutuel de Franche-Comté	11, Avenue Elisée-Cusenier	25003	Besancon cedex		Yes
FR12006	Caisse Régionale de Crédit Agricole Mutuel de la Corse	1, Avenue Napoléon III	20176	Ajaccio cedex		Yes
FR14006	Caisse Régionale De Crédit Agricole Mutuel De La Guadeloupe	Petit Pérou	97154	Pointe-a-pitre Cedex		Yes
FR19806	Caisse Régionale de Crédit Agricole Mutuel de la Martinique	Rue Case Nègre, Place d'Armes	97232	Le Lamentin		Yes
FR19906	Caisse Régionale de Crédit Agricole Mutuel de la Réunion	Parc Jean Cambiaire	97462	Saint-Denis cedex		Yes
FR19406	Caisse Régionale de Crédit Agricole Mutuel de la Touraine et du Poitou	18, Rue Salvador Allende	86000	Poitiers		Yes
FR17906	Caisse Régionale de Crédit Agricole Mutuel de l'Anjou et du Maine	40, Rue Prémartine	72000	Le Mans		Yes
FR16506	Caisse Régionale de Crédit Agricole Mutuel de l'Oise	18, Rue d'Allonne	60026	Beauvais cedex		Yes
FR16106	Caisse régionale de crédit agricole mutuel de Lorraine-Crédit agricole de Lorraine	56-58 avenue andre malraux	57015	Metz cedex		Yes
FR16606	Caisse regionale de credit agricole mutuel de Normandie	15 Espl.Brillaud de Laujardière	14050	Caen cedex		Yes
FR18206	Caisse Régionale de Crédit Agricole Mutuel de Paris et d'Ile-de-France	26, Quai de la Rapée	75596	Paris cedex 12		Yes
FR13106	Caisse Régionale de Crédit Agricole Mutuel de Toulouse et du Midi Toulousain	6-7, Place Jeanne d'Arc	31005	Toulouse cedex		Yes
FR12206	Caisse Régionale de Crédit Agricole Mutuel des Côtes-D'Armor	La Croix Tual	22440	Ploufragan cedex		Yes
FR18106	Caisse Régionale de Crédit Agricole Mutuel des Savoie - Crédit Agricole des Savoie.	4, Avenue du Pré-Félin	74000	Annecy-le-Vieux		Yes
FR13606	Caisse Régionale de Crédit Agricole Mutuel d'Ille-et-Vilaine	45, Boulevard de la Liberté	35040	Rennes cedex		Yes
FR19506	Caisse Régionale de Crédit Agricole Mutuel du Centre Ouest	29, Boulevard Vanteaux	87044	Limoges cedex		Yes
FR12906	Caisse Régionale de Crédit Agricole Mutuel du Finistère	7, Route du Loch	29555	Quimper cedex 9		Yes
FR13006	Caisse Régionale de Crédit Agricole Mutuel du Gard	408, Chemin du Mas de Cheylon	30935	Nimes cedex		Yes
FR13506	Caisse Régionale de Crédit Agricole Mutuel du Midi	Avenue du Montpellierais Maurin	34977	Lattes cedex		Yes
FR16006	Caisse Régionale de Crédit Agricole Mutuel du Morbihan	Avenue de Keranguen	56006	Vannes cedex		Yes
FR10206	Caisse Régionale de Crédit Agricole Mutuel du Nord Est	25, Rue Libergier	51088	Reims cedex		Yes
FR14506	Caisse Régionale de Crédit Agricole Mutuel Loire-Haute-Loire	94, Rue Bergson	42000	Saint-Etienne cedex		Yes
FR16706	Caisse Régionale de Crédit Agricole Mutuel Nord de France	10 avenue Foch	59020	Lille		Yes
FR11206	Caisse régionale de crédit agricole mutuel Nord Midi-Pyrénées	219 avenue François Verdier	81022	ALBI CEDEX 9		Yes
FR18306	Caisse Régionale De Crédit Agricole Mutuel Normandie-seine	Chemin De La Bretèque	76230	Bois-guillaume		Yes
FR19106	Caisse régionale de crédit agricole mutuel Provence-Côte d'Azur(Alpes de Haute-Provence-Alpes-maritimes-Var)	Avenue paul arene	83300	Draguignan		Yes
FR16906	Caisse Régionale De Crédit Agricole Mutuel Pyrénées-gascogne	11 Boulevard Président Kennedy	65440	Tarbes		Yes
FR13906	Caisse Régionale de Crédit Agricole Mutuel Sud Rhône Alpes	15-17, Rue Paul Claudel	38100	Grenoble		Yes
FR17106	Caisse Régionale de Crédit Agricole Mutuel Sud-Méditerranée (Ariège et Pyrénées-Orientales).	30, Rue Pierre Bretonneau	66832	Perpignan cedex		Yes
FR14406	Caisse Régionale de Crédit Agricole Mutuel Val de France	1, Rue Daniel Boutet	28023	Chartres cedex		Yes
FR17179	Caisse Régionale De Crédit Maritime Mutuel De La Méditerranée	187 Quai D'orient	34203	Sete Cedex		Yes
FR17219	Caisse Régionale de Crédit Maritime Mutuel de Vendée	2 bis, Rue Carnot	85103	Les Sables d'Olonne		Yes
FR15358	Caisse régionale de crédit maritime mutuel d'outre-mer	36 rue Achille René Boisneuf	97158	POINTE A PITRE		Yes
FR17149	Caisse Régionale de Crédit Maritime Mutuel du Finistère	2, Allée Saint Guérolé	29557	Quimper cedex 9		Yes
FR17199	Caisse Régionale de Crédit Maritime Mutuel du Littoral de la Manche	1, Avenue du Chalutier 'Sans Pitié'	22190	Plérin cedex		Yes
FR17189	Caisse Régionale de Crédit Maritime Mutuel du Morbihan et de la Loire-Atlantique	25, rue François Guhur La Petite Forêt	56404	Auray cedex		Yes
FR13798	Caisse Solidaire	3 Contour Saint Martin	59100	Roubaix		Yes
FR11748	Caixa d'estalvis de catalunya	4 boulevard clemenceau	66004	Perpignan cedex	ES	Caixa D'Estalvis de Tarragona
FR14828	Caixa Geral de Depositos	5 avenue Princesse Alice	98000	Monaco	PT	Caixa Geral de Depósitos, Yes SA

MFID	NAME	ADDRESS	POSTAL	CITY	HEAD OFFICE	RES*	
FR12619	Caixa geral de depositos S.A.	83 avenue Marceau	75783	PARIS CEDEX 16	PT	Caixa Geral de Depósitos, SA	Yes
FR40618	Caixabank France - Caixabank	46, Rue Jacques Dulud	92574	Neuilly-sur-Seine cedex			Yes
FR12518	Caja de ahorros y monte de piedad de guipuzcoa y san sebastian - kutxa	26 rue thiers	64100	Bayonne	ES	Caja de Ahorros y M.P. de Extremadura	Yes
FR31489	Calyon	9 quai du president paul doumer	92920	Paris-la defense cedex			Yes
FR14630	Calyon financial SNC	119 rue reamura	75002	Paris			Yes
FR14798	Camefi banque	521 avenue du Prado	13008	MARSEILLE			Yes
FR14648	Capitole finance	23 allees charles de fitte	31300	Toulouse			Yes
FR11307	CASDEN Banque Populaire	91, Cours des Roches	77186	Noisiel			Yes
FR12138	Caterpillar Finance France S.A.	2, Boulevard de la Libération	93284	Saint-Denis cedex			Yes
FR16989	Cavabanque	50, Boulevard du Général de Gaulle	59100	Roubaix			Yes
FR13618	CDC Projets urbains	72 avenue Pierre Mendès France	75013	PARIS			Yes
FR13490	Central Expansion	24, Rue Auguste Chabrières	75737	Paris cedex 15			Yes
FR18029	Cetelem	5, Avenue Kléber	75116	Paris			Yes
FR10918	Cholet Dupont	16, Place de la Madeleine	75008	Paris			Yes
FR18720	Cial equipement	1 place Saint Pierre le Jeune	67979	STRASBOURG CEDEX 9			Yes
FR16700	Cicobail	56 Rue de Lille	75007	Paris			Yes
FR14658	Cif euromortgage	26/28 rue de Madrid	75008	Paris			Yes
FR19930	Cinergie	56, Rue de Lille	75007	Paris			Yes
FR11960	CIT (France) S.A.S.	101 avenue Albert 1er La Patio de Rueil	92563	RUEIL MALMAISON CEDEX			Yes
FR11968	CIT Group finance (France) S.N.C.	104 avenue albert 1er Immeuble Les Passerelles	92563	RUEIL-MALMAISON CEDEX			Yes
FR11689	Citibank international plc - Citigroup asset management - Citigroup	19 le parvis - la defense 7	92800	Puteaux	GB	Citibank International plc	Yes
FR14218	Claas financial services	46/52 rue arago	92800	Puteaux			Yes
FR13070	CM-CIC Bail	12 rue gaillon	75017	PARIS CEDEX 02			Yes
FR17230	CM-CIC Laviolette financement	5 rue du mont-blanc Z.I. Corbas Mont-Martin	69960	Corbas			Yes
FR11600	Cmcic lease	48 rue des petits champs	75002	Paris			Yes
FR50140	CMP-Banque	55 rue des Francs-Bourgeois	75004	PARIS			Yes
FR12110	CMV Mediforce	5 avenue Kléber	75016	PARIS			Yes
FR13838	Cnh Capital Europe	46/52 Rue Arago	92800	Puteaux			Yes
FR11790	Cofacredit	18, Rue Hoche	92800	Puteaux			Yes
FR13128	Cofica Bail	5, Avenue Kléber	75116	Paris			Yes
FR11470	Coficiné	26, Rue de Montévidéo	75116	Paris			Yes
FR14940	Cofidis	61 avenue de Halley	59667	VILLENEUVE D'ASCQ			Yes
FR18660	Cofiloisirs - Compagnie pour le Financement des Loisirs	48, Avenue Raymond Poincaré	75016	Paris			Yes
FR11230	Cofinoga	66 rue des archives	75150	PARIS CEDEX 03			Yes
FR13728	Cofiplan S.A.	5, Avenue Kléber	75116	Paris			Yes
FR18000	Cofitem-cofimum	184 rue de la pompe	75116	Paris			Yes
FR14590	Cogera Société Anonyme	14, Avenue du Pavé Neuf	93168	Noisy-le-Grand cedex			Yes
FR17629	Commerzbank ag	3 place de l'opera	75065	Paris cedex 02	DE	Commerzbank AG	Yes
FR17869	Compagnie de Banques Internationales de Paris	22, Rue Hamelin	75016	Paris			Yes
FR30051	Compagnie de Financement Foncier	19, Rue des Capucines	75001	Paris			Yes
FR19850	Compagnie de Gestion et de Prêts - C.D.G.P.	1440, Route nationale 20	45770	Saran			Yes
FR14588	Compagnie Financière de Bourbon	32bis, Rue Claude Chappe	97420	Le Port (Réunion)			Yes
FR26630	Compagnie financiere de paris	137 rue victor hugo	92300	Levallois-perret			Yes
FR11358	Compagnie Financière Du Crédit Mutuel	32, Rue Mirabeau	29480	Le Relecq-kerhuon			Yes
FR18930	Compagnie Financière du Littoral - Cofilit	8, Rue des Vignerons	13006	Marseille			Yes
FR26530	Compagnie fonciere de credit	19 rue des capucines	75001	Paris			Yes
FR17060	Compagnie generale d'affacturage - c.g.a.	3 rue Francis de Pressensé	93577	LA PLAINE ST DENIS CEDEX			Yes
FR18189	Compagnie generale de credit aux particuliers - credipar	12 avenue andre malraux	92591	Levallois-perret cedex			Yes
FR13360	Compagnie generale de garantie	10 rue Chauchat	75009	Paris			Yes
FR19250	Compagnie Générale De Location D'équipements "c.g.l."	69 Avenue De Flandre	59700	Marcq-en-baroeul			Yes
FR17569	Compagnie Monégasque de Banque	23, Avenue de la Costa	98003	Monaco cedex			Yes

MFI ID	NAME	ADDRESS	POSTAL	CITY	HEAD OFFICE	RES*
FR18610	Compagnie pour la location de vehicules - clv	12 avenue andre malraux	92591	LEVALLOIS-PERRET CEDEX		Yes
FR16270	Comptoir Financier de Garantie - CFG	37, Boulevard Vauban	78046	Guyancourt cedex		Yes
FR22040	Confédération Nationale du Crédit Mutuel	88-90, Rue Cardinet	75847	Paris cedex 17		Yes
FR15380	Conservateur Finance	59, Rue de la Faisanderie	75116	Paris		Yes
FR13860	Coopamat (2ème du nom)	33 rue des trois Fontanots	92000	NANTERRE		Yes
FR17479	Coopérative Immobilière des Iles Saint-Pierre-et-Miquelon (C.I.S.P.M.)	29, Rue Mal de Lattre de Tassigny	97500	Saint-Pierre-et-Miquelon		Yes
FR18540	Corsabail	6, Avenue de Paris	20000	Ajaccio		Yes
FR18889	Cortal Consorts	5, Avenue Kléber	75116	Paris		Yes
FR14698	Coutts & co (Monaco)	14 avenue de Grande Bretagne George V	98000	MONACO		Yes
FR21670	Cpr billets	59-61 rue la fayette	75421	PARIS CEDEX		Yes
FR15278	Créalfi	128-130 boulevard Raspail	75006	PARIS		Yes
FR17510	CREATIS	34, Rue Nicolas Leblanc	59000	Lille		Yes
FR18129	Crédit Agricole Investor Services Bank	91-93 Boulevard Pasteur	75015	Paris		Yes
FR13210	Crédit agricole leasing	1-3 rue du Passeur de Boulogne	92861	ISSY-LES-MOULINEAUX CEDEX9		Yes
FR30006	Crédit Agricole S.a.	91 Boulevard Pasteur	75710	Paris Cedex 15		Yes
FR10638	Crédit Commercial du Sud-Ouest	17, Allée James Watt	33700	Merignac		Yes
FR42559	Credit cooperatif	33 rue des trois fontanot	92002	Nanterre cedex		Yes
FR11778	Crédit du Maroc	13, Avenue de Clichy	75017	Paris		Yes
FR30076	Credit du nord	28 place rihour	59023	Lille cedex		Yes
FR19150	Crédit et Services Financiers - Creserfi	9, Rue du faubourg Poissonnière	75313	Paris cedex 09		Yes
FR12719	Crédit Fécampois	23, Rue Alexandre Legros	76400	Fecamp		Yes
FR16640	Crédit Financier Lillois	5, Avenue Louis Pluquet	59100	Roubaix		Yes
FR43199	Credit Foncier de France	19 rue des Capucines	75001	Paris		Yes
FR12739	Credit foncier de monaco	11 boulevard albert 1er	98012	Monaco cedex		Yes
FR14448	Crédit Foncier et Communal d'Alsace et de Lorraine - Société de Crédit Foncier	1, Rue du Dôme	67000	Strasbourg		Yes
FR15149	Crédit Foncier et Communal d'Alsace et de Lorraine-Banque "CFCAL-Banque"	1, Rue du Dome	67003	Strasbourg Cedex		Yes
FR13079	Crédit Immobilier d'Alsace - Société Anonyme de Crédit Immobilier	11 Rue du Marais Vert	67084	Strasbourg Cedex		Yes
FR10699	Crédit immobilier de Bretagne Ouest (CIBO), société anonyme de crédit immobilier	17 boulevard de kerguelen	29102	Quimper cedex		Yes
FR11209	Credit immobilier de champagne	17 rue du general leclerc	52130	Wassy		Yes
FR10539	Crédit Immobilier de France - Bourgogne Côte d'Or-Yonne Société Anonyme de Crédit Immobilier	9 boulevard rembrandt	21078	Dijon cedex		Yes
FR12358	Credit immobilier de france - pays de la loire	17 rue du calvaire	44004	Nantes cedex1		Yes
FR14309	Credit immobilier de france - poitou-charentes	34 rue de blossom	86007	POITIERS CEDEX		Yes
FR12328	Crédit Immobilier de France - Sud Rhône Alpes Auvergne	17bis Boulevard Waldeck Rousseau	42400	Saint-Chamond		Yes
FR10729	Credit immobilier de france - toulouse	30 boulevard Carnot	31000	TOULOUSE		Yes
FR12228	Crédit immobilier de France Alsace Lorraine	11 rue du marais vert	67084	Strasbourg cedex		Yes
FR13509	Crédit Immobilier de France Bourgogne Sud - Allier	220 Rue du Km 400	71004	Macon Cedex		Yes
FR12348	Credit immobilier de france bretagne atlantique	5-7 place de la liberation	56000	Vannes		Yes
FR12398	Credit immobilier de france centre ouest	2 avenue Gambetta	41000	BLOIS		Yes
FR10649	Credit immobilier de france eure et dieppe	11 place Dupont de l'Eure	27008	Evreux cedex		Yes
FR12388	Credit immobilier de france financiere rhone-ain	93-95 rue Vendôme	69006	Lyon		Yes
FR12428	Crédit Immobilier de France Méditerranée	7 Rue Jean Fiolle	13006	Marseille		Yes
FR12378	Crédit Immobilier de France Midi-Pyrénées, Financière Régionale	2 Impasse Henri Pitot	31079	Toulouse Cedex		Yes
FR12418	Crédit immobilier de France Normandie	1 rue de bruxelles	14120	Mondeville		Yes
FR12368	Crédit Immobilier de France Sud	123 bis Avenue de Palavas	34000	Montpellier		Yes
FR14409	Crédit Immobilier de France Tarn et Tarn-et-Garonne - Société Anonyme de Crédit Immobilier	1 Boulevard Lacombe	81012	Albi Cedex 9		Yes
FR11059	Crédit Immobilier de France-Manche - Société Anonyme de Crédit Immobilier	17 rue guillaume fouace	50101	Cherbourg cedex		Yes
FR10299	Crédit Immobilier de France-Vivarais-SACI	26, Allée de la Guinguette	07205	Aubenas cedex		Yes
FR12059	Crédit Immobilier de Lille et des Pays du nord Société Anonyme de credit Immobilier	18 avenue foch	59005	Lille cedex		Yes
FR10839	Credit immobilier des alpes societe anonyme de credit immobilier	74 cours becquart castelbon	38506	Voiron cedex		Yes
FR10109	Credit immobilier des pays de l'ain (cipa) societe anonyme de credit immobilier	7 rue de la Grenouillère	01009	Bourg-en-bresse cedex		Yes

MFI ID	NAME	ADDRESS	POSTAL	CITY	HEAD OFFICE	RES*
FR10329	Credit immobilier des pyrenees societe anonyme de credit immobilier	16 avenue Maréchal Leclerc	09300	Lavelanet		Yes
FR11709	Credit immobilier du morbihan societe anonyme de credit immobilier	5-7 place de la liberation	56003	Vannes cedex		Yes
FR10959	Credit immobilier familial societe anonyme de credit immobilier	10 rue de bel-air	44032	Nantes cedex 01		Yes
FR10439	Credit immobilier midi-mediterranee societe anonyme de credit immobilier	2 place de la Préfecture	13291	Marseille cedex 6		Yes
FR10037	Crédit Industriel d'Alsace et de Lorraine - C.I.A.L.	31, Rue Jean Wenger Valentin	67000	Strasbourg		Yes
FR30047	Crédit Industriel de l'Ouest "C.I.O."	2, Avenue Jean-Claude Bonduelle	44040	Nantes cedex 1		Yes
FR10688	Crédit Industriel de Normandie	15, Place de la Pucelle d'Orléans	76041	Rouen cedex		Yes
FR30066	Crédit Industriel et Commercial - Cic	6 avenue de provence	75009	Paris		Yes
FR19230	Crédit logement	50 boulevard sebastopol	75155	PARIS CEDEX 03		Yes
FR30002	Crédit Lyonnais	19 Boulevard Des Italiens	75060	Paris		Yes
FR14328	Crédit lyonnais asset management finance	90 boulevard Pasteur	75015	PARIS		Yes
FR10160	Crédit Mobilier de Monaco	15, Avenue de Grande-Bretagne	98002	Monaco Cedex		Yes
FR19020	Credit moderne antilles	Rue ferdinand forest prolonge Immeuble Houele, Z.I. Jarry	97122	Baie-mahault		Yes
FR16929	Crédit Moderne Guyane	Héliconias	97334	Cayenne cedex		Yes
FR12050	Credit moderne ocean indien	22 rue pierre aubert	97491	SAINTE-CLOTILDE CEDEX		Yes
FR15208	Crédit municipal de Paris	55 rue des Francs-Bourgeois	75181	PARIS CEDEX 04		Yes
FR16179	Crédit Mutuel Agricole et Rural de Loire-Atlantique et du Centre-Ouest	46, Rue du Port Boyer	44076	Nantes cedex 03		Yes
FR15549	Crédit Mutuel Agricole et Rural Océan "C.M.A.R. Océan"	34, Rue Léandre Merlet	85001	La Roche-sur-Yon cedex 27		Yes
FR14229	Crédit Saint-Pierrais	20, Place du Général de Gaulle	97500	Saint-Pierre-et-Miquelon		Yes
FR13428	Crédit suisse	21 boulevard de la madeleine	75038	Paris cedex 01		Yes
FR14048	Crédit Suisse (Monaco)	27, Avenue de la Costa	98003	Monaco cedex		Yes
FR18169	Crédit Suisse Hottinguer	38, Rue de Provence	75009	Paris		Yes
FR14758	Creelia	90 boulevard Pasteur	75015	Paris		Yes
FR14988	Créfidis	61 avenue Halley	59667	VILLENEUVE D'ASCQ CEDEX		Yes
FR00007	Cumul des Banques Populaires (Hors Agrément Collectif SCM)	Le Ponant de Paris 5, Rue Leblanc	75511	Paris cedex 15		Yes
FR10550	Daimlerchrysler services france s.a.		78590	Noisy le roi		Yes
FR11678	De lage landen leasing s.a.s.	5-6 Place de l'Iris Manhattan	92095	PARIS LA DEFENSE CEDEX		Yes
FR12879	Delubac et Cie	16 place saleon terras	07160	Le cheylard cedex		Yes
FR14918	DePfa bank plc	1 rue Saint Georges	75009	PARIS	IE DEPFA Bank plc	Yes
FR17789	Deutsche bank ag	3-5 avenue de friedland	75378	Paris cedex 08	DE Deutsche WertpapierService Bank AG	Yes
FR14148	Deutsche hyp deutsche hypotheckenbank frankfurt-hamburg ag	30 avenue George V	75008	Paris	DE Eurohypo AG	Yes
FR19419	Dexia Assureco	7-11, Quai André Citroën	75015	Paris		Yes
FR14178	Dexia Bail	7/11 Quai André Citroën	75015	Paris		Yes
FR40458	Dexia Banque Privée France	37 Rue d'Anjou	75008	Paris		Yes
FR23380	Dexia C.L.F. Regions-Bail	7-11, Quai André Citroën	75901	Paris cedex 15		Yes
FR13148	Dexia Clf Banque	7-11 quai André Citroën	75015	Paris		Yes
FR29450	Dexia clf immo	7-11 quai André Citroën	75901	PARIS CEDEX 15		Yes
FR17290	Dexia credit local	7-11 quai andre citroen	75015	Paris		Yes
FR14410	Dexia Flobail	11, Quai André Citroën	75015	Paris		Yes
FR15298	Dexia investor services bank France	105 rue Réaumur	75002	PARIS		Yes
FR14388	Dexia Municipal Agency	7-11 Quai André Citroën	75015	Paris		Yes
FR16000	Diac	14, Avenue du Pavé Neuf	93168	Noisy-le-Grand cedex		Yes
FR10900	Diffuco	102, Avenue des Champs Elysées	75008	Paris		Yes
FR15338	Disponis	69 avenue de Flandre	59700	MARCQ EN BAROEUL		Yes
FR14480	Domimur	45, Rue Saint-Dominique	75007	Paris		Yes
FR14998	Domofinance	5 avenue Kléber	75116	PARIS		Yes
FR11263	Dresdner bank ag	5 boulevard de la Madeleine	75001	Paris	DE Dresdner-Cetelem Kreditbank GmbH	Yes
FR18179	Dresdner bank gestions france	5 boulevard de la Madeleine	75001	Paris		Yes
FR11318	Dresdner gestion privée	20 rue Le Peletier AGF Finance - CP T201	75009	Paris		Yes
FR10018	EFG Eurofinancière d'Investissements S.A.M.	15, Avenue d'Ostende	98000	Monaco		Yes

MFID	NAME	ADDRESS	POSTAL	CITY	HEAD OFFICE	RES*
FR42959	Electro-Banque	12, Rue de la Baume	75008	Paris		Yes
FR13888	Elysées Factor	103 Avenue des Champs-Élysées	75008	Paris		Yes
FR19940	Energeco	115 Rue Montmartre	75002	Paris		Yes
FR15238	Eole finance	32 rue Mirabeau	29480	LE RELECQ- KERHUON		Yes
FR22970	Epargne Crédit des Militaires (E.C.M.)	6, Rue Las Cases	75007	Paris		Yes
FR18399	Ergifrance	9, Quai du Président Paul Doumer	92400	Courbevoie		Yes
FR13698	Ester finance titrisation	9 quai du Prsident Paul Doumer	92400	COURBEVOIE		Yes
FR25170	Etica bail s.n.c.	1-3 rue du Passeur de Boulogne	92861	ISSY-LES- MOULINEAUX CEDEX9		Yes
FR12658	Euler Sfac Crédit	1 Rue Euler	75715	Paris Cedex 08		Yes
FR14288	Euro sales finance s.a.	26 rue Laffitte	75440	PARIS CEDEX 9		Yes
FR16850	Eurofactor	1-3 rue du Passeur de Boulogne Immeuble Bord de Seine 2	92861	ISSY-LES- MOULINEAUX CEDEX9		Yes
FR15000	Euronext Paris S.A.	Place de la Bourse	75002	Paris		Yes
FR14206	Europay france	44 rue cambronne	75740	PARIS CEDEX 15		Yes
FR13408	Européenne de Cautionnement S.A.	18, Rue de Saint Pétersbourg	75008	Paris		Yes
FR25730	Eurosic	52, Avenue Hoche	75008	Paris		Yes
FR18209	Exane Finance	16 Avenue Maignon	75008	Paris		Yes
FR62108	Expanso - la Société pour le Développement Régional	25, Cours du Maréchal Foch	33076	Bordeaux Cedex		Yes
FR10769	F.d.i. societe anonyme de credit immobilier	123 bis avenue de palavas	34048	Montpellier cedex		Yes
FR14380	Facet	20 avenue Georges Pompidou	92300	LEVALLOIS- PERRET		Yes
FR10890	Factobail	18, Rue Hoche	92988	Paris la Défense		Yes
FR11978	Factocic	18, Rue Hoche	92800	Puteaux		Yes
FR12478	FCE bank plc-Ford credit Europe Ford credit- Jaguar financial services-Volvo car finance- PRIMUS-Land Rover financial services-Ford financial-Mazda bank	34 rue de la Croix de Fer	78174	ST GERMAIN EN LAYE CEDEX	GB FCE Bank plc	Yes
FR15900	Fédéral finance banque	232 rue general paulet	29200	Brest		Yes
FR13400	Fiat Crédit France	6 Rue Nicolas Copernic	78083	Trappes Cedex 9		Yes
FR14020	Fiat Lease Auto	6 Rue Nicolas Copernic	78190	Trappes		Yes
FR13038	Fidem	5, Avenue Kléber	75116	Paris		Yes
FR12198	Fimat International Banque	50, Boulevard Haussmann	75439	Paris cedex 09		Yes
FR14008	Fimipar	10-12 cours Michelet-La Défense	92800	Puteaux		Yes
FR12978	Finance et Gestion S.A.	46/52 Rue Arago	92800	Puteaux		Yes
FR24850	Financière Atlas	4, Place Vendôme	75001	Paris		Yes
FR12248	Financière de Crédit Immobilier de Picardie- Champagne-Ardenne	52, Avenue de Paris	02100	Soissons		Yes
FR12258	Financiere de l'immobilier sud atlantique	11 cours du 30 juillet	33000	Bordeaux		Yes
FR16879	Financière des Marchés à Terme (Fimat)	50, Boulevard Haussmann	75439	Paris cedex 09		Yes
FR13540	Financière Du Marché Saint-honoré	37 Place Du Marché Saint-honoré	75001	Paris		Yes
FR10038	Financiere immobiliere indosuez	9 quai du president paul doumer	92400	Courbevoie		Yes
FR18709	Financière Inter-Régionale de Crédit Immobilier	59 Rue de Provence	75009	Paris		Yes
FR14888	Financière Océor	27-29 rue de la Tombe Issoire	75014	PARIS		Yes
FR12298	Financière Régionale de Crédit Immobilier de Bretagne	9, Rue du 71è R.I.	22000	Saint-Brieuc		Yes
FR12308	Financière Régionale de Crédit Immobilier du Nord/Pas-de-Calais	7 Rue de Tenremonde	59005	Lille Cedex		Yes
FR12338	Financière Régionale pour l'Habitat Bourgogne, Franche-Comté et Allier	9 Boulevard Rembrandt	21000	Dijon		Yes
FR16839	Financo	32 rue de mirabeau	29480	Le relecq- kerhuon		Yes
FR16960	Finaref	6, Rue Emile Moreau	59072	Roubaix Cedex		Yes
FR13538	Finifac	26 quai Michelet	92695	LEVALLOIS PERRET CEDEX		Yes
FR14208	First Bretagne	3 rue Louis-le-Grand	75002	Paris		Yes
FR28860	Foncaris	91-93, Boulevard Pasteur	75015	Paris		Yes
FR11488	Foncier-Bail	19, Rue des Capucines	75001	Paris		Yes
FR10930	Fonds Régional de Garantie du Nord-Pas-de- Calais - F.R.G.- Nord-Pas-de-Calais	96 Rue Nationale	59800	Lille		Yes
FR30488	Fortis banque france	29-30 Quai de Dion Bouton	92800	PUTEAUX		Yes
FR45720	Fortis banque SA - FORTIS BANK, succursale en France	30 quai de Dion Bouton	92824	PUTEAUX CEDEX		Yes
FR15590	Fortis Commercial Finance S.A.S	FCF 15	92824	PUTEAUX CEDEX		Yes
FR18053	Fortis Investment Finance	23, Rue de l'Amiral d'Estaing	75016	Paris		Yes

MFI ID	NAME	ADDRESS	POSTAL	CITY	HEAD OFFICE	RES*
FR21339	Fortis lease	30 Quai de Dion Bouton	92800	PUTEAUX		Yes
FR14128	Fortis Lease Immobilier France	30 quai de Dion Bouton	92824	PUTEAUX		Yes
FR13158	France Active Garantie Fag S.a.	37 Rue Bergère	75009	Paris		Yes
FR14868	France télécom encaissements	98 rue de Sèvres	75007	PARIS		Yes
FR17529	Francetel - Société Française De Financement Des Télécommunications	98 Rue De Sèvres	75007	Paris		Yes
FR16760	Franfinance	59, Avenue De Chatou	92853	Rueil-malmaison Cedex		Yes
FR18689	Fransabank France S.A.	104, Avenue des Champs-Élysées	75008	Paris		Yes
FR10820	Fructibail	115, Rue Montmartre	75002	Paris		Yes
FR16190	Fructicomi	115, Rue Montmartre	75002	Paris		Yes
FR15368	GCE Affacturage	52 avenue Hoche	75008	PARIS		Yes
FR19339	GCE bail	32 rue Beaujon	75008	Paris		Yes
FR19260	GCE Garanties	128 rue La Boétie	75378	PARIS CEDEX 08		Yes
FR10008	Ge capital equipement finance	52 avenue des champs-pierreux	92736	Nanterre cedex		Yes
FR13928	Ge capital financements immobiliers d'entreprise	2-4 rue Pillet-Will	75009	Paris		Yes
FR11818	GE Commercial distribution finance S.A.	10 rue de l'aspirant dargent	92532	Levallois-perret cedex		Yes
FR13580	GE Factofrance	18 rue Hoche	92988	PARIS-LA DEFENSE CEDEX		Yes
FR15158	GE Finance participations S.A.S.	18 rue Hoche Tour Facto	92988	PARIS-LA DEFENSE CEDEX		Yes
FR42799	GE Money bank	20 av andre prothin Tour Europlaza	92063	Paris la defense cedex		Yes
FR15168	GE Originations bank S.A.S.	18 rue Hoche - Tour Facto	92988	Paris La Défense Cedex		Yes
FR19519	Gedex Distribution	24, Rue Chaptal	92300	Levallois-Perret		Yes
FR19269	Génébanque	17, Cours Valmy	92800	Puteaux		Yes
FR16830	Genecal	17, Cours Valmy	92800	Puteaux		Yes
FR28310	Genecomi	17, Cours Valmy	92800	Puteaux		Yes
FR17660	Généfim	29, Boulevard Haussmann	75009	Paris		Yes
FR19249	Genefimmo	17 cours Valmy DEF/REF/HOL(bur A27311)	92972	PARIS LA DEFENSE CEDEX		Yes
FR17839	Gmac Banque	1-9, Avenue du Marais	95105	Argenteuil Cedex		Yes
FR14678	Goffin banque	216-218 rue Léon Gambetta	59000	LILLE		Yes
FR14040	Goldman Sachs Paris Inc et Cie	2, Rue de Thann	75017	Paris		Yes
FR14878	Groupama banque	70 rue de Lagny	93107	MONTREUIL CEDEX		Yes
FR18520	Groupe sofemo	34 rue du wacken	67000	Strasbourg		Yes
FR18289	Habib bank limited	112-114 boulevard Haussmann	75008	Paris		Yes
FR18059	Hsbc bank plc	15 rue Vernet	75419	Paris cedex 08	GB HSBC Bank plc	Yes
FR14408	HSBC CCF REAL ESTATE LEASING (FRANCE)	15 rue vernet	75008	Paris		Yes
FR30118	HSBC de Baecque Beau	3 rue des mathurins	75009	Paris		Yes
FR11720	HSBC Epargne entreprise (France)	15 rue vernet	75008	Paris		Yes
FR30056	HSBC France	103 avenue des champs-elysees	75008	Paris		Yes
FR30368	HSBC Hervet	1 place de la prefecture	18000	Bourges		Yes
FR14398	HSBC Leasing (France)	39 rue de bassano	75008	Paris		Yes
FR11379	HSBC Picardie	3 rue de la sous-prefecture	60202	Compiègne cedex		Yes
FR13488	HSBC Private bank (Monaco) S.A.	17 avenue d'ostende	98000	Monaco		Yes
FR18629	HSBC Private bank France	117 avenue des Champs Elysées	75008	PARIS		Yes
FR30938	HSBC UBP	22 place de la madeleine	75008	Paris		Yes
FR14858	Hypo real estate bank international	38 avenue de l'Opéra	75002	PARIS		Yes
FR16030	IBM France Financement	2, Avenue Gambetta	92400	Courbevoie		Yes
FR13788	Idifine	18 Avenue Matignon	75008	Paris		Yes
FR18049	Ifabanque S.A.	39, Avenue Pierre 1er de Serbie	75008	Paris		Yes
FR13678	IFN Finance S.A.	39 Rue Anatole France	92532	Levallois-Perret		Yes
FR17123	Ikb deutsche industriebank ag	7 place vendome	75001	Paris	DE IKB Deutsche Industriebank AG	Yes
FR13219	Inchauspé Et Cie S.a.	7 Rue Lormand	64100	Bayonne Cedex		Yes
FR30438	ING Bank (France) S.a.	90-102 Av. Du Général De Gaulle	92400	Courbevoie		Yes
FR14508	ING bank (Monaco) S.A.M.	1 avenue des citronniers	98000	Monaco		Yes
FR14559	ING Direct N.V.	40 avenue des Terroirs de France Immeuble Lumière	75611	PARIS CEDEX 12	NL Coöp. Rabobank De Stellingwerven U.A.	Yes
FR11248	Ing lease france s.a.	110 esplanade du Gal de Gaulle	92931	PARIS LA DEFENSE CEDEX		Yes
FR14258	ING Securities bank (France)	90 a 102 av du general de gaulle	92400	Paris-la defense		Yes

MFI ID	NAME	ADDRESS	POSTAL	CITY	HEAD OFFICE	RES*
FR12818	Institut pour le Financement du Cinéma et des Industries Culturelles - I.F.C.I.C.	46, Avenue Victor Hugo	75116	Paris		Yes
FR17070	Inter Europe Conseil	29, Boulevard Haussmann	75009	Paris		Yes
FR11830	Inter-Coop (2ème du nom)	33 rue des trois fontanot	92000	NANTERRE		Yes
FR11490	Interfimo	46 boulevard de la tour-maubourg	75343	PARIS CEDEX 07		Yes
FR18789	International Commercial Bank of China	131-133 Rue de Tolbiac	75013	Paris		Yes
FR26570	International Crédit Service S.A.S.	3-5, Boulevard Paul Emile Victor	92523	Neuilly-sur-Seine cedex		Yes
FR27970	Investimur	16 Rue Volney	75002	Paris		Yes
FR13688	Isbank gmbh	3 rue scribe	75009	Paris	DE Isbank GmbH	Yes
FR12728	Isis factor s.p.a - isis factor paris	49 avenue de l'opera	75002	Paris		Yes
FR13448	Ixis corporate & investment bank	47 quai d'Austerlitz	75648	PARIS CEDEX 13		Yes
FR15188	Ixis Investor Services	16-18 rue Berthollet	94113	ARCUEIL CEDEX		Yes
FR14239	J.p. morgan et cie s.a.	14 place vendome	75001	Paris		Yes
FR14108	John Deere Crédit	Rue du Paradis	45140	Ormes		Yes
FR30628	JPMorgan Chase bank, National Association	14 place vendome	75001	Paris		Yes
FR15008	Jyske bank A/S	53 rue d'Antibes	06400	CANNES		Yes
FR13338	KB Luxembourg (Monaco)	8, Avenue de Grande Bretagne	98005	Monaco cedex		Yes
FR14188	Kbc Bail France	55 Avenue Foch	69006	Lyon		Yes
FR27800	Kbc bank	6 rue Nicolas Appert - LEZENNES Synergie Park	59030	LILLE CEDEX	BE KBC Bank NV	Yes
FR19069	KBL France	7, Avenue de Messine	75008	Paris		Yes
FR15378	Komatsu financial France	92-98 boulevard Victor Hugo	92115	CLICHY		Yes
FR14989	Korea exchange bank	17-19 avenue montaigne	75008	Paris		Yes
FR29440	La Compagnie 1818 - banquiers privés	50 avenue Montaigne	75008	Paris		Yes
FR42529	La Compagnie Financière Edmond de Rothschild Banque	47, Rue du Faubourg Saint Honoré	75008	Paris		Yes
FR30748	Lazard Frères Banque	121, Boulevard Haussmann	75382	Paris cedex 08		Yes
FR14120	Legal & General Bank (France)	58 Rue de la Victoire	75009	Paris		Yes
FR11740	L'Etoile Commerciale	44, Avenue Georges Pompidou	92305	Levallois-Perret cedex		Yes
FR13150	Lixxbail	1-3 rue du Passeur de Boulogne	92861	ISSY-LES-MOULINEAUX CEDEX9		Yes
FR44449	Lixxcredit	1-3 rue du Passeur de Boulogne	92861	ISSY-LES-MOULINEAUX		Yes
FR21120	Lloyds TSB bank plc	11 boulevard des moulins	98007	Monaco cedex	GB Lloyds TSB Bank plc	Yes
FR17270	LOCA-DIN	12 avenue Andr{ Malraux	92591	LEVALLOIS-PERRET CEDEX		Yes
FR10800	Locam - Location automobiles matériel S.A.S.	29 rue Léon Blum	42000	Saint-etienne		Yes
FR12549	Locindus s.a.	59-65, rue de Courcelles	75008	Paris		Yes
FR13858	Loisirs finance	5, Avenue Kléber	75116	Paris		Yes
FR10096	Lyonnaise de banque L.B.	8 rue de la République	69001	LYON		Yes
FR15960	Macsfinancement	10 rue de Valmy Cours du Triangle	92800	PUTEAUX		Yes
FR14778	Martignac Finance	26-28 rue Neuve Tolbiac	75658	Paris Cedex 13		Yes
FR14478	Martin Maurel Sella Banque Privée - Monaco S.a.m.	3 Boulevard Princesse Charlotte	98000	Monaco		Yes
FR12860	Mediatis	66 rue des archives	75003	Paris		Yes
FR19139	Ménafinance	128-130 boulevard Raspail	75006	PARIS		Yes
FR15920	Merrill Lynch capital markets (France) SAS	5, Avenue Kléber	75761	Paris cedex 16		Yes
FR15078	MFF	46/52 rue Arago Le Métropole - La Défense	92800	PUTEAUX		Yes
FR18529	Mizuho Corporate Bank Limited Paris Branch	40 Rue Washington	75408	Paris Cedex 08		Yes
FR18750	Monacredit	1 Avenue Des Citronniers	98000	Monaco		Yes
FR30478	Monte paschi banque s.a.	7 rue Meyerbeer	75009	PARIS		Yes
FR27720	Mur Ecureuil	5, Rue Masseran	75007	Paris		Yes
FR12749	Natexis Bail	45, Rue Saint-Dominique	75007	Paris		Yes
FR30007	Natexis Banques Populaires	45 Rue Saint-dominique	75007	Paris		Yes
FR11138	Natexis factorem	115 rue Montmartre	75002	Paris		Yes
FR16780	Natexis funding	115 rue montmartre	75002	Paris		Yes
FR14948	Natexis interépargne	68/76 quai de la Rapée	75012	PARIS		Yes
FR11128	Natexis lease	115 rue montmartre	75002	Paris		Yes
FR15930	Natexis paiements	45 rue saint-dominique	75007	Paris		Yes
FR17549	Natiocredibail	46-52, Rue Arago	92800	Puteaux		Yes
FR18530	Natiocredimurs, Société en Nom Collectif	46-52, Rue Arago	92800	Puteaux		Yes
FR18439	Natioénergie - Société pour le Financement des Economies d'Energie (Sofergie)	46-52, Rue d'Arago	92800	Puteaux		Yes
FR14139	National Bank Of Pakistan	90, Avenue Des Champs-elysées	75008	Paris	PK National Bank of Pakistan	Yes
FR17989	National bank of abu dhabi	125 avenue des champs-elysees	75008	Paris		Yes

MFI ID	NAME	ADDRESS	POSTAL	CITY	HEAD OFFICE	RES*
FR41639	National Bank Of Kuwait (international) Plc	90 Avenue Des Champs Elysées	75008	Paris	GB National Bank of Kuwait (International) plc	Yes
FR14348	Netvalor	66 rue des Archives	75003	Paris		Yes
FR18429	Norbail Sofergie	59, Boulevard Haussmann	75008	Paris		Yes
FR27180	Norbail-Immobilier	50, Rue d'Anjou	75008	Paris		Yes
FR16870	Nord financement	2 avenue de Kaarst Euralliance Porte A	59777	EURALILLE		Yes
FR14018	Norrskan Finance	5 Avenue Kléber	75116	Paris		Yes
FR15830	Novacredit	5 rue Leblanc	75015	Paris		Yes
FR14308	O.F.I.V.A.L.M.O. Omnium Financier de Valeurs Mobilières	1, Rue Vernier	75017	Paris		Yes
FR45850	Oddo et cie	12 boulevard de la Madeleine	75009	PARIS		Yes
FR24280	Oddo Pinatton corporate	12 boulevard de la Madeleine	75009	Paris		Yes
FR17420	Ofivm	1 Rue Vernier	75017	Paris		Yes
FR13880	OSEO batiroc	6 place de bretagne	35044	Rennes cedex		Yes
FR18359	OSEO bdpmc	27-31 avenue du g{ral Leclerc	94710	MAISONS - ALFORT		Yes
FR18190	OSEO sofaris	27-31 avenue du general leclerc	94700	Maisons alfort		Yes
FR19649	OSEO sofaris régions	27-31 avenue du général Leclerc	94710	Maisons-alfort		Yes
FR27589	Oudart S.a.	10a Rue De La Paix	75002	Paris		Yes
FR12568	Paribas Dérivés Garantis S.N.C. (PDG)	41, Avenue de l'Opéra	75002	Paris		Yes
FR19389	Paricomi	41, Avenue de l'Opéra	75002	Paris		Yes
FR25790	Parifergie	41, Avenue de l'Opéra	75002	Paris		Yes
FR21349	Parilease	41 avenue de l'opera	75002	Paris		Yes
FR16889	Parnassienne de Crédit	43, Boulevard de Montparnasse	75006	Paris		Yes
FR17190	Picardie Bail	2, Boulevard Jules Verne	80006	Amiens cedex		Yes
FR15068	Pictet & Cie (Europe) S.A.	34 avenue de Messine	75008	PARIS	LU Pictet & Cie (Europe) S.A.	Yes
FR13758	Prêts et Services S.A.S.	5, Avenue Kléber	75116	Paris		Yes
FR17919	Qatar National Bank	58, Avenue D'iéna	75116	Paris	QA Qatar National Bank	Yes
FR10218	Rabobank nederland - rabobank international	69 boulevard haussmann	75365	Paris cedex 08	NL Coöperatieve Centrale Raiffeisen-Boerenleenbank B.A.	Yes
FR11188	Rci Banque	14 Avenue Du Pavé Neuf	93168	Noisy-le-grand Cedex		Yes
FR27910	Réunibail	3, Rue Pierre Aubert	97490	Sainte-Clotilde		Yes
FR18669	Rothschild et compagnie banque	17 avenue Matignon	75008	Paris		Yes
FR10679	S.A.C.I.E.L. - Société Anonyme de Crédit Immobilier d'Eure-Et-Loir	57 bis, Rue du Docteur Maunoury	28006	Chartres cedex		Yes
FR12870	S.I.COM.I.COOP. Société Immobilière pour le Commerce et l'Industrie dessociétés Coopératives de Consommation et de Production	33, Rue des Trois-Fontanot	92002	Nanterre cedex		Yes
FR16130	S.i.r.c.a.m.	29 rue Léon Blum	42000	Saint-etienne		Yes
FR13998	Same Deutz-Fahr Finance	46-52 Rue Arago	92800	Puteaux		Yes
FR12058	Sanpaolo Mur	52, Avenue Hoche	75008	Paris		Yes
FR21229	Sapar Finance	1 Place Pleyel	93282	Saint-denis Cedex		Yes
FR22840	Scania finance france	2 boulevard de l'industrie Z.I. d'Ecouflant	49009	Angers cedex 01		Yes
FR14748	Schroder and Co.limited	27 quai Anatole France	75007	Paris	GB Schroder & Co Ltd	Yes
FR11140	SEDEF (Société Européenne de Développement du Financement)	Avenue l'Aunette	91130	Ris Orangis		Yes
FR19530	Segespar	90, Boulevard Pasteur	75755	Paris cedex 15		Yes
FR14228	SGB Finance	69 Avenue de Flandre	59700	Marcq En Baroeul		Yes
FR14810	Sicomi rhone-alpes	23 boulevard jules favre	69456	Lyon cedex 06		Yes
FR14958	Siemens financial services SAS	39-47 boulevard Ornano	93200	SAINT-DENIS		Yes
FR11298	Sinopia financial services	66 rue de la chaussee d'antin	75009	Paris		Yes
FR11008	Skandinaviska Enskilda Banken AB (Publ)	25, Rue Balzac	75008	Paris	SE Skandinaviska Enskilda Banken AB (publ)	Yes
FR14549	Slibail immobilier	1-3 rue du Passeur de Boulogne	92861	ISSY LES MOULINEAUX CEDEX9		Yes
FR19740	Slibail murs	1-3 rue du Passeur de Boulogne	92861	ISSY LES MOULINEAUX CEDEX9		Yes
FR19190	Slibail reunion	32 boulevard du chaudron	97408	Saint denis messag cedex 9		Yes
FR17350	Slibailautos	1-3 rue du Passeur de Boulogne	92861	ISSY-LES-MOULINEAUX CEDEX9		Yes
FR18469	Slibailenergie	1-3 rue du Passeur de Boulogne	92861	ISSY LES MOULINEAUX CEDEX9		Yes
FR17980	SNVB Financements	4, Place André Maginot	54017	Nancy cedex		Yes

MFI ID	NAME	ADDRESS	POSTAL	CITY	HEAD OFFICE	RES*
FR60080	Societe alsacienne de developpement et d'expansion - sade	4 allée de la robertsau	67084	Strasbourg cedex		Yes
FR43629	Société Anonyme de Crédit à l'Industrie Française (C.A.L.I.F.)	17, Cours Valmy	92800	Puteaux		Yes
FR10909	Société anonyme de crédit immobilier "forez-velay"	47 rue de la montat	42012	Saint-etienne cedex 02		Yes
FR13309	Société Anonyme de Crédit Immobilier axialim	11 place du Maréchal Lyautey	69006	LYON		Yes
FR10559	Société Anonyme de Crédit Immobilier de Bretagne	4 rue des lyceens martyrs	22001	SAINT-BRIEUC CEDEX 01		Yes
FR10799	Société Anonyme de Crédit Immobilier de France Habitat Groupe 36	14-16 rue saint-luc	36003	CHATEAUROUX CEDEX		Yes
FR13409	Société anonyme de crédit immobilier de Franche-Comté (2ème du nom)	2 place de la revolution	25046	Besancon		Yes
FR14009	Societe anonyme de credit immobilier de haute-savoie-s.a.c.i.d.h.s.	1 avenue Berthollet	74000	ANNECY		Yes
FR10749	Societe anonyme de credit immobilier de la gironde	110 avenue de la Jallère	33030	Bordeaux cedex		Yes
FR15019	Société Anonyme de Crédit Immobilier de la Haute-Vienne	8 Place Winston Churchill	87009	Limoges Cedex		Yes
FR14389	Société Anonyme de Crédit Immobilier de la Somme	18, Rue Lamartine	80010	Amiens cedex		Yes
FR10639	Societe anonyme de credit immobilier de la vallee du rhone	24 rue balzac	26008	Valence cedex		Yes
FR11029	Societe anonyme de credit immobilier de l'anjou et des prevoynants de l'avenir de cholet	44 avenue gambetta	49303	Cholet cedex		Yes
FR11809	Societe anonyme de credit immobilier de l'est	1 place du Pont à Seille	57000	METZ		Yes
FR12209	Société Anonyme de Crédit Immobilier de l'Orne	42, Rue Abbé Jean-Baptiste Lecornu	61102	Flers cedex		Yes
FR12099	Société Anonyme de Crédit Immobilier de Picardie	9, Rue Clément Ader	60204	Compiègne cedex		Yes
FR10979	Société Anonyme de Crédit Immobilier de Saint-Nazaire et de la Région des Pays de Loire	30, Avenue Léon Blum	44613	Saint-Nazaire cedex		Yes
FR13809	Societe anonyme de credit immobilier de savoie	116 quai Charles Roissard	73025	CHAMBERY CEDEX		Yes
FR10429	Société Anonyme de Crédit Immobilier des Bouches-du-Rhône	7 Rue Jean Fiolle	13447	Marseille Cedex 06		Yes
FR14049	Société Anonyme de Crédit Immobilier des Chemins de Fer (SOCRIF)	7, Rue de la Pierre Levée	75011	Paris		Yes
FR10759	Societe anonyme de credit immobilier des prevoynants	11 cours du 30 juillet	33000	Bordeaux		Yes
FR10449	Société Anonyme de Crédit Immobilier du Calvados	12 place de la republique	14050	Caen cedex		Yes
FR10499	Société Anonyme de Crédit Immobilier du Cher	22, Place de Juranville	18020	Bourges cedex		Yes
FR11309	Société Anonyme de Crédit Immobilier du Département de la Mayenne	19, Rue du Vieux Saint Louis	53006	Laval cedex		Yes
FR12809	Société Anonyme De Crédit Immobilier Du Puy-de-dôme	16 Boulevard Charles De Gaulle	63037	Clermont-ferrand Cedex		Yes
FR10399	Societe anonyme de credit immobilier du sud massif central	1 bis boulevard flaugergues	12000	Rodez		Yes
FR14609	Société Anonyme de Crédit Immobilier du Var	Avenue de Lattre de Tassigny	83064	Toulon cedex		Yes
FR14709	Société Anonyme de Crédit Immobilier du Vaucluse	40, Boulevard Saint-Michel	84000	Avignon		Yes
FR10989	Société Anonyme de Crédit Immobilier la Ruche	33 Rue du Faubourg de Bourgogne	45015	ORLEANS CEDEX 01		Yes
FR10889	Société Anonyme de Crédit Immobilier Rives de Loire	62, rue Marceau	37000	Tours		Yes
FR15610	Société Anonyme de Gestion et de Financement - Sagefi	Grand-Camp	97139	Les Abymes		Yes
FR12408	Société Anonyme Financière Régionale Sud Massif Central	1 bis, Boulevard de Flaugergues	12000	Rodez		Yes
FR14209	Societe anonyme rurale et ouvriere de credit immobilier de seine-et-marne - sarocism -	100 rue des Meuniers	77950	RUBELLES		Yes
FR17730	Société Auxiliaire Des Industries Alimentaires (auxindal)	14 Avenue Pierre Brossolette	59426	Armentieres Cedex		Yes
FR19000	Société Auxiliaire d'Etudes et d'Investissements Mobiliers - Investimo	114, Avenue Emile Zola	75739	Paris cedex 15		Yes
FR10057	Société Bordelaise De Crédit Industriel Et Commercial - Société Bordelaise De C.i.c.	42 Cours Du Chapeau-rouge	33001	Bordeaux Cedex		Yes
FR14039	Société Centrale de Crédit Immobilier - Société Anonyme de Crédit Immobilier	59 Rue de Provence	75009	Paris		Yes
FR17279	Société Centrale de Crédit Maritime Mutuel	24 rue du rocher	75008	Paris		Yes
FR12128	Société Centrale pour le Financement de l'Immobilier - Socfim	5, Rue Masseran	75007	Paris		Yes
FR19479	Société Coopérative et Mutuelle de la Région P.A.C.A. - "S.O.M.U.P.A.C.A."	9, Place de la Liberté	83000	Toulon		Yes
FR13220	Société Coopérative pour la Rénovation et l'Equipement du Commerce - Socorec	77, Rue de Lourmel	75015	Paris		Yes
FR17679	Société de Banque et d'Expansion - S.B.E	19 rue Leblanc Le Ponant de Paris 2A	75015	Paris		Yes

MFI ID	NAME	ADDRESS	POSTAL	CITY	HEAD OFFICE	RES*
FR19239	Société de Banque Française et Internationale	22, Rue de la Chaussée d'Antin	75009	Paris		Yes
FR19189	Société de Crédit à la Consommation Camif - C2C	82, Rue de Courcelles	75008	Paris		Yes
FR12280	Société de Crédit des Sociétés d'Assurances à Caractère Mutuel S.O.C.R.A.M	2 rue du 24 fevrier	79092	NIORT CEDEX 9		Yes
FR13009	Société de Crédit Immobilier Aquitaine Süd	2 chem de l'Abbé Edouard Cestac	64102	Bayonne cedex		Yes
FR11079	Société de crédit immobilier de Champagne-Ardenne, société anonyme de crédit immobilier	7 rue marie stuart	51062	Reims cedex		Yes
FR12079	Société de Crédit Immobilier de France 60 - SCIF 60	5, Rue de la Tapisserie	60006	Beauvais cedex		Yes
FR14089	Société de Crédit Immobilier de Rouen et de Normandie (S.C.I.R.-Normandie) Groupe CIR	4-12, Boulevard des Belges	76005	Rouen cedex		Yes
FR26590	Société de Crédit pour le Logement - Socrelog	19, Rue des Capucines	75001	Paris		Yes
FR60110	Société De Développement Régional De L'ouest - Sodero	13 Rue La Pérouse	44017	Nantes Cedex 01		Yes
FR12500	Société de Financement de la Meunerie	Quai du Général Sarrail	10400	Nogent-sur-Seine cedex		Yes
FR19560	Société de Garantie Coopérative et Mutuelle des Industries Métallurgiques, Electriques et Connexes de la Région Rhône-Alpes - Somudimec	2, Chemin du Vieux Chêne	38242	Meylan cedex		Yes
FR10088	Société De Promotion Et De Participation Pour La Coopération Économique-Proparco	5 Rue Roland Barthes	75598	Paris Cedex 12		Yes
FR18519	Société d'Équipement Ferroviaire pour l'Étude et la Réalisation d'Économies d'Énergie - Se.Fer.Gie	7, Rue Pablo Neruda	92044	Levallois-Perret		Yes
FR19870	Société des Paiements Pass - S2P	1, Place Copernic	91051	Evry cedex		Yes
FR15228	Société financière Antilles Guyane - SOFIAG	12 bd du Général de Gaulle	97200	FORT DE FRANCE		Yes
FR14749	Société Financière De Banque - Sofib	29 Rue Ernest Cognacq	92300	Levallois-perret		Yes
FR42640	Société financière de grands magasins	10 avenue Hoche	75008	PARIS		Yes
FR21570	Société Financière De La N.e.f.	114 Bd Du 11 Novembre 1918	69100	Villeurbanne		Yes
FR14928	Société financière de paiements	92 bis avenue Victor Cresson	92130	ISSY LES MOULINEAUX		Yes
FR19210	Société Financière des Comités Interprofessionnels du Logement - Sofincil	91, Cours des Roches	77186	Noisiel		Yes
FR12828	Société Financière des Entreprises du Gard - Sofigard	13 bis boulevard talabot	30006	NIMES CEDEX 4		Yes
FR17580	Société financière des pays de l'Adour - Sebadour	Allées Catherine de Bourbon	64052	Pau Cedex 9		Yes
FR16150	Société financière des S.D.R. (Finansder)	15 Place de la Nation	75011	PARIS		Yes
FR14378	Société Financière du porte-monnaie électronique interbancaire	31, Rue de Berri	75008	Paris		Yes
FR43739	Société Financière et Foncière	27-33 Quai le Gallo	92512	Boulogne-Billancourt Cedex		Yes
FR12670	Société Financière et Mobilière	103, Avenue des Champs-Élysées	75008	Paris		Yes
FR11438	Société Financière Hr	63 Rue De La Victoire	75009	Paris		Yes
FR13098	Société financière monegasque de crédit - cogeneq	11 boulevard albert 1er	98007	Monaco cedex		Yes
FR17439	Société financière pour le développement de la réunion (s.o.f.i.d.e.r.)	3 rue labourdonnais	97477	Saint-denis cedex		Yes
FR14649	Société Financière pour le Financement de Bureaux et d'Usines - Sofibus	43, RueTaitbout	75009	Paris		Yes
FR19340	Société financière pour l'expansion de la distribution - sofinedis	26 quai Michelet Espace Seine	92300	LEVALLOIS PERRET		Yes
FR30003	Société générale	29 boulevard haussmann	75009	Paris		Yes
FR13578	Société Générale ASSET MANAGEMENT Finance SGAM Finance	170 place Henri Regnault	92400	COURBEVOIE		Yes
FR13368	Société Générale Bank & Trust (Monaco)	13-15, Boulevard des Moulins	98000	Monaco		Yes
FR18079	Société Générale de Banque aux Antilles	30, Rue Frebault	97152	Pointe-à-Pitre cedex		Yes
FR13769	Société Générale pour le Développement des Opérations de Crédit-Bail Immobilier- Sogebail	29, Boulevard Haussmann	75009	Paris		Yes
FR18900	Société Guadeloupéenne de Financement - Soguafi	Rue Ferdinand Forest	97122	Baie-Mahault		Yes
FR14099	Société Havraise de Crédit Immobilier, Société Anonyme de Crédit Immobilier	140-142, Rue de Paris	76600	Le havre		Yes
FR10730	Société Immobilière pour l'Automobile et la Mécanique (Siam)	8-10, Avenue Emile Zola	92109	Boulogne-Billancourt		Yes
FR11409	Société Lorraine de Crédit Immobilier	16 Rue Raymond Poincaré	54054	Nancy Cedex		Yes
FR18410	Société Lorraine d'Équipement - Loréquip	10, Rue Charlemagne	57008	Metz		Yes
FR30077	Société Marseillaise de Crédit	75, Rue Paradis	13006	Marseille		Yes
FR18890	Société Martiniquaise De Financement - Somafi	Zone Industrielle Des Mangles	97232	Le Lamentin		Yes
FR30087	Société Nancéenne Varin-Bernier - Banque S.N.V.B.	4, Place André Maginot	54074	Nancy cedex		Yes

MFI ID	NAME	ADDRESS	POSTAL	CITY	HEAD OFFICE	RES*
FR20019	Société pour le Financement du Développement Industriel en Poitou-Charentes"Sofindi"	11, Rue de Belat	16000	Angouleme		Yes
FR10050	Societe reunionnaise de financement - sorefi	7 boulevard du Chaudron Sainte-Clotilde	97490	Saint-denis de la reunion		Yes
FR10920	Sodelem	119, Boulevard Aristide Briand	85018	La Roche-sur-Yon cedex		Yes
FR19460	Sofax banque	2 place de la coupole	92078	Paris-la defense cedex 45		Yes
FR12438	SOFIAP (Société Financière pour l'Accession à la Propriété)	7 Rue de la Pierre Levée	75011	Paris		Yes
FR18809	Soficarte	66, Rue des Archives	75003	Paris		Yes
FR18780	Sofid - Société Financière de Développement	68, Rue d'Oberhausbergen	67037	Strasbourg cedex		Yes
FR14400	Sofimurs	184 avenue F. et I. Joliot Curie c/o BANQUE HERVET	92000	NANTERRE		Yes
FR41539	Sofinco	128-130 bd raspail	75006	Paris		Yes
FR18230	Sofiprotéol	12 Avenue George V	75008	Paris		Yes
FR15409	Sofirif - Coopérative Financière de la Région Ile de France	Z.I. des Béthunes	95310	Saint-Ouen-l'Aumone		Yes
FR18650	Sofiscop	7 rue armand herpin lacroix	35039	RENNES CEDEX		Yes
FR12008	Sofiscop Sud-Est	8, Rue des Fabres	13001	Marseille		Yes
FR13248	Sofracem	20 avenue Georges Pompidou	92300	LEVALLOIS-PERRET		Yes
FR12668	Sofrafi	59 Avenue De Chatou	92853	Rueil-malmaison Cedex		Yes
FR18080	Sogafi - Société de Garantie Financière	45, Rue Saint Dominique	75007	Paris		Yes
FR26269	Sogal-société De Garantie Des Entreprises Laitières Agricoles Et Alimentaires - Sogal-socamuel	42 Rue De Châteaudun	75314	Paris Cedex 09		Yes
FR23930	SOGAMA - Crédit Associatif	75, Rue Saint Lazare	75009	Paris		Yes
FR19259	Sogefimur	29 boulevard haussmann	75009	Paris		Yes
FR12748	Sogefinancement	59 avenue Chatou	92500	Rueil-Malmaison		Yes
FR19990	Sogefinerg-Société Générale pour le Financement des Investissements Economisant l'Energie	17, Cours Valmy	92800	Puteaux		Yes
FR14198	Sogelease France	59 Avenue de Chatou	92853	Rueil-Malmaison Cedex		Yes
FR21619	Sophia-bail	29 Boulevard Haussmann	75009	Paris		Yes
FR14688	Star lease	59 boulevard haussmann	75008	Paris		Yes
FR18329	State Bank Of India	12-14 Rd Pt Des Champs-elysées	75008	Paris	IN State Bank Of India	Yes
FR11518	State Street Banque S.A.	21 Rue Balzac	75008	Paris		Yes
FR12938	Sud-Ouest Bail	25, Cours du Maréchal Foch	33000	Bordeaux		Yes
FR15250	Sumitomo Mitsui banking corporation Europe limited	20 rue de la Ville-l'Eveque	75108	PARIS		Yes
FR14568	Svenska handelsbanken AB (publ)	8 place de l'Opéra	75009	Paris	SE Svenska Handelsbanken AB (publ)	Yes
FR11238	SwissLife banque	86 boulevard Haussmann	75008	Paris		Yes
FR26310	Syigma Banque	66, Rue des Archives	75003	Paris		Yes
FR14118	Syigma Finance S.N.C.	14, Avenue du Pavé Neuf	93168	Noisy-le-Grand		Yes
FR14518	Symphonis	232 Rue Général Paulet	29200	Brest		Yes
FR14028	Tempo	3-5 Rue Jules Guesde	92300	Levallois-Perret		Yes
FR41249	The Bank of Tokyo - Mitsubishi Ltd.	4-8, Rue Sainte-Anne	75001	Paris		Yes
FR10423	The Royal Bank of Scotland Plc	8 Rue Lavoisier	75008	Paris	GB The Royal Bank of Scotland plc	Yes
FR13878	Toyota kreditbank gmbh - toyota france financement	36 boulevard de la republique	92420	Vaucresson	DE Toyota Kreditbank GmbH	Yes
FR22910	Transolver Finance S.a.	6 Rue Nicolas Copernic	78190	Trappes		Yes
FR12798	Ubs	65 Rue De Courcelles	75008	Paris	CH Ubs	Yes
FR30758	UBS (France) S.A.	69 boulevard Haussmann	75008	PARIS		Yes
FR11999	UBS (Monaco) S.A.	2, Avenue de Grande Bretagne	98007	Monaco cedex		Yes
FR19169	Ucabail immobilier	1-3 rue du Passeur de Boulogne	92861	ISSY LES MOULINEAUX CEDEX9		Yes
FR18320	UCB Bail	5, Avenue Kléber	75016	Paris		Yes
FR11088	Ucb Locabail Immobilier	5 Avenue Kléber	75791	Paris Cedex 16		Yes
FR13968	Ucb-entreprises	5 Avenue Kléber	75116	Paris		Yes
FR11119	Unicomi s.a.	1-3 rue du Passeur de Boulogne	92861	ISSY LES MOULINEAUX CEDEX9		Yes
FR14718	Unicredit banca mobiliare - UBM	45 avenue George V	75008	PARIS	IT Unicredit Banca per La Casa Spa	Yes
FR13528	Unicredito italiano s.p.a.	45 avenue george v	75008	Paris	IT Unicredito Italiano Spa	Yes
FR18280	Unifergie - union pour le financement des economies d'energie	1-3 rue du Passeur-de-Boulogne	92861	ISSY-LES-MOULINEAUX CDEX 9		Yes

MFID	NAME	ADDRESS	POSTAL	CITY	HEAD OFFICE	RES*
FR16750	Unimat	1-3 rue du Passeur de Boulogne	92861	ISSY-LES-MOULINEAUX CEDEX9		Yes
FR43899	Union de banques arabes et francaises - u.b.a.f.	190 avenue charles de gaulle	92523	Neuilly cedex		Yes
FR42960	Union de credit pour le batiment (u.c.b.)	5, Avenue Kléber	75791	Paris cedex 16		Yes
FR19570	Union Financière de France Banque	32, Avenue d'Iéna	75783	Paris cedex 16		Yes
FR13390	Union financiere pour le developpement de l'economie cerealiere - unigrains	23 avenue de Neuilly	75116	Paris		Yes
FR13020	Union Industrielle et Commerciale de France - Unincofra	27, Rue de la Chaussée d'Antin	75009	Paris		Yes
FR14800	Union notariale financiere de credit - unofi credit	7 et 7 bis rue galvani	75809	PARIS CEDEX 17		Yes
FR43849	Union Tunisienne de Banques	19, Rue des Pyramides	75001	Paris		Yes
FR21990	V.P. Finance S.A.	47 rue du Faubourg Saint-Honoré	75008	Paris		Yes
FR12558	Vfs finance france	55 avenue des champs pierreux	92757	Nanterre cedex		Yes
FR15128	Volkswagen bank GmbH	266 avenue du Pr{sident Wilson ZAC du Cornillon	93200	SAINT-DENIS	DE Volkswagen Bank GmbH	Yes
FR13310	Volkswagen Finance S.A.	11, Avenue de Boursonne	02601	Villers-Cotterets cedex		Yes
FR18640	W finance	20 rue Le Peletier- T 106	75009	Paris		Yes
FR41629	WestLB AG	6 rue Lamennais	75108	Paris	DE WestLB AG	Yes
FR14738	W-ha S.A	6 Place d'Alleray Site GALLIENI	75505	PARIS CEDEX 15		Yes

Total number of Credit Institutions : 854

Money Market Funds

FR0000298457	Absolu Vega	148, Boulevard Haussmann	75008	Paris		No
FR0000017196	Acti reguliere	12, RUE GODOT DE MAUROY	75009	Paris		No
FR0000931123	Addilys	23-25, Avenue Franklin Roosevelt	75008	Paris		No
FR0007081385	ADI BEST OF II	24-32, RUE JEAN GOUJON	75008	PARIS		No
FR0010046524	ADI BEST OF III	24-32, RUE JEAN GOUJON	75008	PARIS		No
FR0007075486	ADI EONIA	24-32, RUE JEAN GOUJON	75008	PARIS		No
FR0007082458	AG2R MONETAIRE	20, RUE DE LA VICTOIRE	75009	PARIS		No
FR0000294159	AGF 3 Mois	87, Rue de Richelieu	75002	Paris		No
FR0007040498	AGF EUROCASH	20, RUE LE PELETIER	75444	PARIS CEDEX 09		No
FR0007064621	AGF FLAMME CT	20, RUE LE PELETIER	75444	PARIS CEDEX 09		No
FR0007482443	AGF JOUR	20, RUE LE PELETIER	75444	PARIS CEDEX 09		No
FR0000945461	Agf Monetaire	87, Rue De Richelieu	75002	Paris		No
FR0010017731	AGF SECURICASH	20, RUE LE PELETIER	75444	PARIS CEDEX 09		No
FR0007071386	Agf rialto 2005	20, RUE LE PELETIER	75444	PARIS CEDEX 09		No
FR0000099566	Alsace court terme	5-7, RUE DU 22 NOVEMBRE	67000	Strasbourg		No
FR0010204537	ALTADIS CARDIF SERENITY	4, RUE DES FRERES CAUDRON	92858	RUEIL MALMAISON CEDEX		No
FR0007061007	ALTITAUUX	COEUR DEFENSE-TOUR B-LA DEFENSE 4 100, ESPLANADE DU GENERAL DE GAULLE	92932	Paris la defense cedex		No
FR0007068994	Antarius fonds monetaire	170, PLACE HENRI REGNAULT	92043	Paris la defense cedex		No
FR0010044339	APOLLO	23, RUE BALZAC	75008	PARIS		No
FR0000295677	Arcade	40, RUE WASHINGTON	75008	Paris		No
FR0007045158	Arcfonds	13, BOULEVARD HAUSSMANN	75009	Paris		No
FR0007471008	Assur monetaire	11-15, RUE SAINT GEORGES	75009	Paris		No
FR0007433933	Athena plus	20, RUE LE PELETIER	75444	PARIS CEDEX 09		No
FR0007394747	Atlantique court terme	10, RUE MEURIS	44100	NANTES		No
FR0000291643	ATLANTIQUE REGULARITE	14, bd winston churchill	44100	Nantes cedex		No
FR0007497979	AUREL LEVEN SECURITE	66, rue pierre charron	75008	Paris		No
FR0000024697	AUREL LEVEN TRESORERIE	66, RUE PIERRE CHARRON	75008	PARIS		No
FR0000297889	Austral	7, PLACE DES CINQ MARTYRS DU LYCEE BUFFON CDC ASSET MANAGEMENT EUROPE	75015	Paris		No
FR0007000237	Avenir eonia	4, rue gaillon	75002	PARIS		No
FR0000288946	Axa court terme	COUER DEFENSE TOUR B LA DEFENSE 4	92932	PARIS LA DEFENSE CEDEX		No
FR0000436453	Axa court terme dollar	100, ESPLANADE DU GENERAL DE GAULLE COEUR DEFENSE - TOUR B - LA DEFENSE 4	92932	Paris la defense cedex		No

RFI ID	NAME	ADDRESS	POSTAL	CITY	HEAD OFFICE	RES*
FR0010002014	AXA EONIA	100, ESPLANADE DU GENERAL DE GAULLE COEUR DEFENSE - TOUR B - LA DEFENSE 4	92932	PARIS LA DEFENSE CEDEX		No
FR0000978371	Axa im euro liquidity	100, ESPLANADE DU GENERAL DE GAULLE COEUR DEFENSE - TOUR B - LA DEFENSE 4	92932	Paris la defense cedex		No
FR0000427221	Axa monetaire	COEUR DEFENSE-TOUR B-LA DEFENSE 4 100, ESPLANADE DU GENERAL DE GAULLE	92932	Paris la defense cedex		No
FR0000980096	AXA SPREAD COURT TERME	COEUR DEFENSE-TOUR B-LA DEFENSE 4 100, ESPLANADE DU GENERAL DE GAULLE	92932	PARIS LA DEFENSE CEDEX		No
FR0010202671	AXA SPREAD PLUS	COEUR DEFENSE-TOUR B-LA DEFENSE 4 100, ESPLANADE DU GENERAL DE GAULLE	92932	PARIS LA DEFENSE CEDEX		No
FR0000447823	Axa tresor court terme	COEUR DEFENSE-TOUR B-LA DEFENSE 4 100, ESPLANADE DU GENERAL DE GAULLE	92932	Paris la defense cedex		No
FR0000931420	Azur-gmf Securite	7, Avenue Marcel Proust	28932	Chartres Cedex 9		No
FR0007492905	B.d.b. mone performance	5, AVENUE KLEBER	75798	PARIS CEDEX 16		No
FR0010232298	B.F.T. MONETAIRE	11, AVENUE D' IENA	75116	PARIS		No
FR0000291494	B.f.t. securite 1ere	11, AVENUE D' IENA BQUE FINAN.TRESOR.	75116	Paris		No
FR0000027187	BALZAC SHORT TERM EURO	21, RUE BALZAC	75008	PARIS		No
FR0007462726	Bami tresorerie	4, RUE DES FRERES CAUDRON	92858	RUEIL MALMAISON CEDEX		No
FR0000295503	Barclays Institutions	183, Avenue Daumesnil	75012	Paris		No
FR0007484886	Barclays investissement patrimonial	32, AVENUE GEORGE V	75008	PARIS		No
FR0000432890	Barclays mone tresor	32, AVENUE GEORGE V	75008	PARIS		No
FR0010178673	BARCLAYS TRESO SECURITE	32, AVENUE GEORGE V	75008	PARIS		No
FR0007462411	Barep Court Terme	3, Rue Lafayette	75009	Paris		No
FR0010153247	BASTILLE COURT TERME	170, PLACE HENRI REGNAULT	92400	COURBEVOIE		No
FR0007449731	Bdb moneplus	5, AVENUE KLEBER	75798	PARIS CEDEX 16		No
FR0007437611	Bdb moneplus v	5, AVENUE KLEBER	75798	PARIS CEDEX 16		No
FR0007488770	Berri monetaire	44, rue washington	75008	Paris		No
FR0007487830	Berri tresor	44, rue washington	75008	Paris		No
FR0000098865	Bft securite 2	11, avenue d'iena BQUE DE FINAN. ET DE TRESORERIE	75116	Paris		No
FR0007455720	Bgc-roma monetaire	11, AVENUE D' IENA	75116	Paris		No
FR0007084074	BMM Associations Plus	43, RUE GRIGNAN MARIE CAVALIER	13006	MARSEILLE		No
FR0007075650	BMM DOLLARPLUS	43, RUE GRIGNAN MARIE CAVALIER	13006	MARSEILLE		No
FR0007446463	Bmm moneplacement	43, rue grignan MARIE CAVALIER	13006	Marseille		No
FR0007487913	Bmm moneplus	43, rue grignan MARIE CAVALIER	13006	Marseille		No
FR0007046909	BMM MONETAIRE	43, rue grignan MARIE CAVALIER	13006	Marseille		No
FR0007496864	Bmm money \$	43, rue grignan MARIE CAVALIER	13006	Marseille		No
FR0007496211	BNP Mone Associations	5, AVENUE KLEBER	75798	PARIS CEDEX 16		No
FR0007496047	BNP PARIBAS CASH INVEST	5, AVENUE KLEBER	75798	PARIS CEDEX 16		No
FR0000099632	BNP PARIBAS COURT TERME	5, AVENUE KLEBER	75116	Paris		No
FR0010212183	BNP PARIBAS EONIA PRIME	5, AVENUE KLEBER	75798	PARIS CEDEX 16		No
FR0007016845	BNP PARIBAS EURIBOR 3 MOIS	5, AVENUE KLEBER	75798	PARIS CEDEX 16		No
FR0010209916	BNP PARIBAS EURIBOR PRIME	5, AVENUE KLEBER	75798	PARIS CEDEX 16		No
FR0010220335	BNP PARIBAS GARANTIE TOP 6	5, AVENUE KLEBER	75798	PARIS CEDEX 16		No

RFI ID	NAME	ADDRESS	POSTAL	CITY	HEAD OFFICE	RES*
FR0007009808	BNP PARIBAS MOIS	5, AVENUE KLEBER	75798	PARIS CEDEX 16		No
FR0007478821	BNP PARIBAS MONE COURT	5, AVENUE KLEBER	75798	PARIS CEDEX 16		No
FR0000299620	BNP PARIBAS MONE ETAT	5, AVENUE KLEBER BNPPAM	75116	Paris		No
FR0010125880	BNP PARIBAS MONE EURIBOR	5, AVENUE KLEBER	75798	PARIS CEDEX 16		No
FR0010116327	BNP PARIBAS MONE PLACEMENTS	5, AVENUE KLEBER	75798	PARIS CEDEX 16		No
FR0010116335	BNP PARIBAS MONE SECURITE	5, AVENUE KLEBER	75798	PARIS CEDEX 16		No
FR0000401176	BNP PARIBAS MONE SOUVERAIN	5, AVENUE KLEBER	75798	PARIS CEDEX 16		No
FR0000401184	BNP PARIBAS MONETAIRE	5, AVENUE KLEBER	75798	PARIS CEDEX 16		No
FR0007037320	BNP PARIBAS OBLI DIX	5, AVENUE KLEBER	75798	PARIS CEDEX 16		No
FR0007037312	BNP PARIBAS OBLI PUISSANCE	5, AVENUE KLEBER	75798	PARIS CEDEX 16		No
FR0007480843	BNP PARIBAS REGLEMENT'R	5, AVENUE KLEBER	75798	PARIS CEDEX 16		No
FR0010116343	BNP PARIBAS TRESORERIE	5, AVENUE KLEBER	75798	PARIS CEDEX 16		No
FR0000294431	Boreal	7, PLACE DES CINQ MARTYRS DU LYCEE BUFFON CDC ASSET MANAGEMENT EUROPE	75015	Paris		No
FR0007456165	Bp premiere	68-76, QUAI DE LA RAPEE	75606	PARIS CEDEX 12		No
FR0007058870	Bpam c cash	68-76, QUAI DE LA RAPEE	75606	PARIS CEDEX 12		No
FR0007085337	BPF TRESORERIE	68-76, QUAI DE LA RAPEE	75606	PARIS CEDEX 12		No
FR0007493002	Bred monepremiere	68-76, QUAI DE LA RAPEE	75606	PARIS CEDEX 12		No
FR0007490255	Bred monetaire 1	68-76, QUAI DE LA RAPEE	75606	PARIS CEDEX 12		No
FR0000293698	BTP TRESORERIE	48, RUE NOTRE DAME DES VICTOIRES C/O ECOFI INVESTISSEMENTS	75002	PARIS		No
FR0000291239	C.p.r. cash	10 PLACE DES CINQ MARTYRS DU LYCEE BUFFON	75015	PARIS		No
FR0010187997	CAAM MONE 3 MOIS	90, BOULEVARD PASTEUR	75015	PARIS		No
FR0007470844	CAAM MONE 6 MOIS	90, boulevard pasteur	75015	Paris		No
FR0000016263	CAAM MONE CASH	90, bd pasteur SEGESPAR	75015	Paris		No
FR0000983348	CAAM MONE ETAT	90, boulevard pasteur	75015	Paris		No
FR0000983744	CAAM MONE J	90, boulevard pasteur	75015	PARIS		No
FR0007492780	CAAM MONE PREMIERE	90, boulevard pasteur	75015	Paris		No
FR0007038740	CAAM TRESO 1 MOIS	90, BOULEVARD PASTEUR	75015	Paris		No
FR0007038138	CAAM TRESO 3 MOIS	90, BOULEVARD PASTEUR	75015	Paris		No
FR0007028493	CAAM TRESO 6 MOIS	90, boulevard pasteur	75015	Paris		No
FR0010251660	CAAM TRESO CORPORATE	90, BOULEVARD PASTEUR	75015	PARIS		No
FR0007435920	CAAM TRESO EONIA	90, BOULEVARD PASTEUR	75015	Paris		No
FR0007493549	CAAM TRESO ETAT	90, BOULEVARD PASTEUR	75015	Paris		No
FR0000296881	CAAM TRESO INSTITUTION	90, boulevard pasteur BANQUE INDOSUEZ	75015	Paris		No
FR0007070412	CAAM TRESO JOUR	90, boulevard pasteur	75015	Paris		No

MFI ID	NAME	ADDRESS	POSTAL	CITY	HEAD OFFICE	RES*
FR0007438916	CAAM TRESO MONETAIRE	90, BOULEVARD PASTEUR	75015	Paris		No
FR0010024208	CA-AM TRESORERIE CORPORATE	90, BOULEVARD PASTEUR	75015	PARIS		No
FR0007451604	CA-AM Tresorerie Dollar	90, Boulevard Pasteur	75015	Paris		No
FR0007451943	CAIXABANK EONIA (R)	46, RUE JACQUES DULUD	92200	NEUILLY SUR SEINE		No
FR0010113928	CAIXABANK MONETAIRE PRO	46, RUE JACQUES DULUD	92200	NEUILLY SUR SEINE		No
FR0007447693	Caixabank securite 1	46, RUE JACQUES DULUD	92200	NEUILLY SUR SEINE		No
FR0007472881	Caixabank securite 1 plus	46, RUE JACQUES DULUD	92200	NEUILLY SUR SEINE		No
FR0000985996	CAIXABANK SECURITE 2	46, RUE JACQUES DULUD	92200	NEUILLY SUR SEINE		No
FR0010113472	CAIXABANK SECURITE M	46, RUE JACQUES DULUD	92200	NEUILLY SUR SEINE		No
FR0000402257	Capi-Cash	44, Rue Washington	75008	Paris		No
FR0007452412	Capitalisation court terme 1	68-76, QUAI DE LA RAPEE	75606	PARIS CEDEX 12		No
FR0007489273	Capitole securite	170, PLACE HENRI REGNAULT	92043	Paris la defense cedex		No
FR0007036447	Capitop 3	90, boulevard pasteur	75015	Paris		No
FR0000439614	Capitop monetaire	90, boulevard pasteur	75015	Paris		No
FR0007070446	Capitop tresorerie	90, boulevard pasteur	75015	Paris		No
FR0000971277	Capman monetaire euroland	4, place de la pyramide IMMEUBLE ILE DE FRANCE - LA DEFENSE 9	92800	Puteaux		No
FR0007037767	Capman monetaire france	4, place de la pyramide IMMEUBLE ILE DE FRANCE - LA DEFENSE 9	92800	Puteaux		No
FR0000287716	Cardif Arbitrages	5, Avenue Kleber	75116	Paris		No
FR0007484373	CARDIF ARBITRAGES 3 MOIS	4, RUE DES FRERES CAUDRON	92858	Rueil malmaison cedex		No
FR0007069463	Cardif institutions	4, RUE DES FRERES CAUDRON	92858	Rueil malmaison cedex		No
FR0000438855	Cardif jour	4, RUE DES FRERES CAUDRON	92858	Rueil malmaison cedex		No
FR0007459243	Cardif monetaire 2	4, RUE DES FRERES CAUDRON	92858	Rueil malmaison cedex		No
FR0000294738	Cardif Tresorerie	5, Av Kleber	75116	Paris		No
FR0010149161	CARMIGNAC COURT TERME	24, PLACE VENDOME	75001	PARIS		No
FR0000428252	Carrefour atout europe	4, place de la pyramide IMMEUBLE ILE DE FRANCE - LA DEFENSE 9	92800	PUTEAUX		No
FR0007063706	Carrefour euro millenium	170, PLACE HENRI REGNAULT	92400	COURBEVOIE		No
FR0007484829	Cash monétaire	90, Boulevard Pasteur	75015	Paris		No
FR0007054119	CB CENTRALE EURIBOR	44, rue washington	75008	Paris		No
FR0007011572	Cb Centrale Euro	44, Rue Washington	75008	Paris		No
FR0007011564	CB CENTRALE USD	44, rue washington	75008	Paris		No
FR0007078266	CCR COSEA CENTRALE USD	44, RUE WASHINGTON	75008	PARIS		No
FR0000292971	Cdc tresor premiere monetaire	7, PLACE DES CINQS MARTYRS DU LYCEE BUFFON	75015	Paris		No
FR0007488796	Centrale Ct 11	44, Rue Washington	75008	Paris		No
FR0007049127	Centrale Monétaire	44, Rue Washington	75008	Paris		No
FR0007057591	Centrale Pg Tresorerie	44, Rue Washington	75008	Paris		No
FR0007489414	Centrale Pibor	44, Rue Washington	75008	Paris		No
FR0007497748	CFG NØ18	2, rue des italiens	75009	Paris		No
FR0007464235	CHAIX SECURITE NØ 2	4, place de la pyramide IMMEUBLE ILE DE FRANCE - LA DEFENSE 9	92800	PUTEAUX		No
FR0007487129	Chaix valorise	4, place de la pyramide IMMEUBLE ILE DE FRANCE - LA DEFENSE 9	92800	PUTEAUX		No
FR0007468137	Champagnessor	11, AVENUE D'IENA	75116	Paris		No
FR0010219501	CHOLET DUPONT MONETAIRE	16, PLACE DE LA MADELEINE	75008	PARIS		No
FR0000984254	CIC DOLLAR CASH	4, RUE GAILLON	75002	PARIS		No
FR0010004127	CIC EPARCIC	4, RUE GAILLON	75002	PARIS		No
FR0000990947	CIC MONETAIRE	4, RUE GAILLON	75002	PARIS		No
FR0007066816	Cic optim j	4, rue gaillon	75002	PARIS		No
FR0007066808	Cic optim m	4, rue gaillon	75002	PARIS		No
FR0007066790	Cic optim s	4, rue gaillon	75002	PARIS		No
FR0007066774	Cic optim t	4, rue gaillon	75002	PARIS		No
FR0010004093	CIC SECURITE	4, RUE GAILLON	75002	PARIS		No
FR0000009946	Cic tresoricic	6 RUE DE PROVENCE CIC PARIS	75009	Paris		No

MFI ID	NAME	ADDRESS	POSTAL	CITY	HEAD OFFICE	RES*
FR0007061817	Cicam placement	4, rue gaillon	75060	Paris cedex 02		No
FR0007485743	CL DYNAM 3 MOIS	90, BOULEVARD PASTEUR	75015	Paris		No
FR0000098402	CL Monétaire	168, Rue de Rivoli	75001	Paris		No
FR0007483482	Cl monetaire eonia	90, BOULEVARD PASTEUR	75015	Paris		No
FR0007430772	Cl monetaire large	90, BOULEVARD PASTEUR	75015	Paris		No
FR0000295768	Cl monetaire medium	168, rue de rivoli CREDIT LYONNAIS	75001	Paris		No
FR0007470067	Cl monetaire premiere	90, BOULEVARD PASTEUR	75015	Paris		No
FR0007383039	Clientèle Capitalisation	121, Boulevard Haussman	75008	Paris		No
FR0000425282	CMNE MONETAIRE	173, BOULEVARD HAUSSMANN	75008	Paris		No
FR0000973109	CMNE PLACEMENT JOUR	173, BOULEVARD HAUSSMANN	75008	PARIS		No
FR0000991390	CMNE TRESORERIE	173, BOULEVARD HAUSSMANN	75008	PARIS		No
FR0000988727	CMP MONETAIRE	25, RUE DE COURCELLES	75008	PARIS		No
FR0000281099	Cnp assur-monet	Immeuble atlantique montparnasse nord pont 7 PLACE DES 5 MARTYRS DU LYCEE BUFFON	75007	Paris cedex 15		No
FR0007068424	Cogefi Court Terme	2, Rue Des Italiens	75009	Paris		No
FR0000289357	Comptavalor	56, Rue de Lille	75007	Paris		No
FR0000439929	Comptoir court terme	20, RUE LE PELETIER	75444	PARIS CEDEX 09		No
FR0000992828	CONTINENT SECURITE	12, RUE GODOT DE MAUROY	75009	PARIS		No
FR0000297160	Coop monetaire	14, rue lord byron FEDERATION NATIONALE DES SOCIETES COOPERATIVES HLM	75008	Paris		No
FR0007452339	Copernic securite	18, terrasse bellini LA DEFENSE 11	92813	Puteaux cedex		No
FR0000296675	Copernic Tresorerie	18, Terrasse Bellini	92813	Puteaux		No
FR0000446676	CORTAL CONSORS MONETAIRE	131, AVENUE CHARLES DE GAULLE	92571	NEUILLY SUR SEINE CEDEX		No
FR0000446668	CORTAL CONSORS SECURITE	131, AVENUE CHARLES DE GAULLE	92571	NEUILLY SUR SEINE CEDEX		No
FR0007438155	Cote d'azur court terme 2	68-76, QUAI DE LA RAPEE	75606	PARIS CEDEX 12		No
FR0007391255	Court terme plus	10, PLACE DE CATALOGNE	75680	PARIS CEDEX 14		No
FR0007414982	Court-terme-portefeuille	48, rue notre-dame-des-victoires	75002	PARIS		No
FR0000294472	Cpr monetaire	10 PLACE DES CINQ MARTYRS DU LYCEE BUFFON	75015	PARIS		No
FR0010247866	CPR OPTICASH	10, PLACE DES 5 MARTYRS DU LYCEE BUFFON IMMEUBLE ATLANTIQUE	75015	PARIS		No
FR0000293391	CPR OPTICASH PLUS	10 PLACE DES CINQ MARTYRS DU LYCEE BUFFON	75015	PARIS		No
FR0000099137	CPR TRESORERIE	10 PLACE DES CINQ MARTYRS DU LYCEE BUFFON	75015	PARIS		No
FR0010132209	CREDIT COOPERATIF MONNAIE ASSOCIATIONS	48, RUE NOTRE DAME DES VICTOIRES	75002	PARIS		No
FR0000297293	Credit Mutuel Cash	88/90, Rue Cardinet	75017	Paris		No
FR0007481858	Crédit Mutuel France Emploi	4, RUE GAILLON	75002	Paris		No
FR0000097388	CREDIT MUTUEL GESTION 365	88-90, rue cardinet BFCM	75017	Paris		No
FR0007001938	Crédit Mutuel Institutionnels Valormonetaire	4, RUE GAILLON	75002	Paris		No
FR0000290090	Credit Mutuel Jour	88-90, Rue Cardinet	75017	Paris		No
FR0007390414	Crédit Mutuel Monétaire	4, RUE GAILLON	75002	Paris		No
FR0000298390	Cs Court Terme	44, Rue Washington	75008	Paris		No
FR0000280638	Cs Institutions Monetaire	44, Rue Washington	75008	Paris		No
FR0010058115	CYRIL MONETAIRE	2, RUE DES ITALIENS CYRIL GESTION	75009	PARIS		No
FR0010204479	DEMACHY PREMIERE	55, RUE LA BOETIE DEMACHY WORMS ET CIE	75008	PARIS		No
FR0000019663	DEXIA COURT TERME	40, RUE WASHINGTON	75408	PARIS CEDEX 08		No
FR0010069740	DEXIA LOCALYS EURO COURT TERME	40, RUE WASHINGTON WASHINGTON PLAZA	75008	PARIS		No
FR0000280364	Dexia localys premiere	7/11, QUAI ANDRE CITROEN CLF BANQUE	75015	Paris		No
FR0000019135	DEXIA MONEY 3 M	WASHINGTON PLAZA	75408	PARIS CEDEX 08		No
FR0000992844	DEXIA MONEY DOLLAR	40, RUE WASHINGTON WASHINGTON PLAZA	75008	PARIS		No
FR0007478581	Directe securite	COEUR DEFENSE-TOUR B-LA DEFENSE 4 100, ESPLANADE DU GENERAL DE GAULLE	92932	PARIS LA DEFENSE CEDEX		No
FR0010143040	DOLLARCASH	117, AVENUE DES CHAMPS ELYSEES	75008	PARIS		No

MFI ID	NAME	ADDRESS	POSTAL	CITY	HEAD OFFICE	RES*
FR0007419171	D'orgemont court terme	26, RUE DE LA PEPINIERE	75008	Paris		No
FR0000098618	Dresdner Rcm Court Terme	87, Rue de Richelieu	75002	PARIS		No
FR0000099269	Dresdner RCM Entreval	87, RUE DE RICHELIEU	75002	Paris		No
FR0007041058	Dresdner rcm eurocash m	20, RUE LE PELETIER	75444	PARIS CEDEX 09		No
FR0007041041	DRESDNER RCM EUROCASH P	20, RUE LE PELETIER	75444	PARIS CEDEX 09		No
FR0007061478	Dresdner rcm monetaire	20, RUE LE PELETIER	75444	PARIS CEDEX 09		No
FR0000096711	Dresdner Rcm Sécurité	87, Rue de Richelieu	75002	PARIS		No
FR0000423634	Droit premiere garantie	170, PLACE HENRI REGNAULT	92400	COURBEVOIE		No
FR0010056804	DWS CASH	23, RUE BALZAC	75008	PARIS		No
FR0007458682	DWS CASH PREMIUM	23, rue balzac	75008	Paris		No
FR0010020214	DWS EONIA SECURITE	23, RUE BALZAC	75008	PARIS		No
FR0010075325	DWS EUROCASH	23, RUE BALZAC	75008	PARIS		No
FR0000288268	Dws Haussmann Eurocash	23, Rue Balzac	75008	Paris		No
FR0010137596	DWS JOUR FCP	23, RUE BALZAC	75008	PARIS		No
FR0000291981	Ecofi-Moneterme	48, Rue Notre Dame des Victoires	75002	Paris		No
FR0007062435	Ecureuil euribor	11-15, RUE SAINT GEORGES	75009	Paris		No
FR0010057083	ECUREUIL EXPANSION	11-15, RUE SAINT GEORGES	75009	PARIS		No
FR0010177352	ECUREUIL MONE COURT TERME	11-15, RUE SAINT GEORGES	75009	PARIS		No
FR0010024430	ECUREUIL MONEPREMIERE	11-15, RUE SAINT GEORGES	75009	PARIS		No
FR0007081526	ECUREUIL MONEPREMIERE INSTITUTIONNELS	11-15, RUE SAINT GEORGES	75009	PARIS		No
FR0010091140	ECUREUIL MONETAIRE	11-15, RUE SAINT GEORGES	75009	PARIS		No
FR0000982969	Ecureuil refuge pea	11-15, RUE SAINT GEORGES	75009	Paris		No
FR0010130781	ECUREUIL REFUGE PEA 2	11-15, RUE SAINT GEORGES	75009	PARIS		No
FR0010057059	ECUREUIL TRESORERIE	11-15, RUE SAINT GEORGES	75009	PARIS		No
FR0010105833	EFI PERFORMANCE	33, RUE DES TROIS FONTANOT B.P. 211	92002	NANTERRE		No
FR0010219899	EFICOOP SICAV	33, RUE DES TROIS FONTANOT CAISSE CENTR.CRED.CO	92000	NANTERRE		No
FR0010071589	EGIDE MONETAIRE	7, AVENUE DE MESSINE	75008	PARIS		No
FR0007442496	ELAN COURT TERME	42-44, rue d'anjou	75008	Paris		No
FR0007066014	ENTREPRENDRE DYNAMIQUE	10, RUE MEURIS	44100	NANTES		No
FR0007439781	Epargne brio quotidien	4, place de la pyramide IMMEUBLE ILE DE FRANCE - LA DEFENSE 9	92800	PUTEAUX		No
FR0000434094	EPARGNE EURO SECURITE	23, RUE DE L'AMIRAL D'ESTAING	75116	PARIS		No
FR0000430969	Epargne libre carrefour	4, PLACE DE LA PYRAMIDE IMMEUBLE ILE DE FRANCE - LA DEFENSE 9	92800	PUTEAUX		No
FR0007389523	Epargne p	4, place de la pyramide IMMEUBLE ILE DE FRANCE - LA DEFENSE 9	92800	PUTEAUX		No
FR0010027888	EQUILIBRE PROTEGE MONETAIRE	90, BOULEVARD PASTEUR	75015	PARIS		No
FR0000401093	Escapi	13, BOULEVARD HAUSSMANN	75009	Paris		No
FR0007379540	Etoile capital	170, PLACE HENRI REGNAULT	92043	Paris la defense cedex		No
FR0007059647	Etoile carpa monetaire	170, PLACE HENRI REGNAULT	92043	Paris la defense cedex		No
FR0007077458	ETOILE CG	170, PLACE HENRI REGNAULT	92043	PARIS LA DEFENSE CEDEX		No
FR0000290173	Etoile Court Terme Institutions	59, Boulevard Haussmann	75008	Paris		No
FR0010078261	ETOILE DAUPHIN MONETAIRE	170, PLACE HENRI REGNAULT	92043	PARIS LA DEFENSE CEDEX		No
FR0007029954	Etoile eonia	170, PLACE HENRI REGNAULT	92043	Paris la defense cedex		No
FR0000934952	Etoile euribor	59, boulevard haussmann	75008	Paris		No
FR0000292088	ETOILE EURO TRESORERIE	59, boulevard haussmann	75008	Paris		No
FR0010027060	ETOILE FLAMEL NØ1	170, PLACE HENRI REGNAULT	92043	PARIS LA DEFENSE CEDEX		No
FR0000096570	Etoile Jour Securite	59, Boulevard Haussmann	75008	Paris		No
FR0007069364	Etoile lesseps monetaire	170, PLACE HENRI REGNAULT	92043	Paris la defense cedex		No
FR0007066907	Etoile maaf monetaire	170, PLACE HENRI REGNAULT	92043	Paris la defense cedex		No
FR0000004772	Etoile Maitre Cash	59, Bd Haussmann	75008	Paris		No

MFI ID	NAME	ADDRESS	POSTAL	CITY	HEAD OFFICE	RES*
FR0010032425	ETOILE MAITRE CASH 2	170, PLACE HENRI REGNAULT	92043	PARIS LA DEFENSE CEDEX		No
FR0007081864	ETOILE MIN MONETAIRE	170, PLACE HENRI REGNAULT	92043	PARIS LA DEFENSE CEDEX		No
FR0010112102	ETOILE MONE EURIBOR	170, PLACE HENRI REGNAULT	92043	PARIS LA DEFENSE CEDEX		No
FR0007433180	Etoile mone euro	170, PLACE HENRI REGNAULT	92043	Paris la defense cedex		No
FR0007441159	Etoile monetaire	170, PLACE HENRI REGNAULT	92043	Paris la defense cedex		No
FR0007486543	Etoile premiere jour	170, PLACE HENRI REGNAULT	92043	Paris la defense cedex		No
FR0010161349	EUROCASH	117, AVENUE DES CHAMPS ELYSEES	75008	PARIS		No
FR0010109611	EXANE MASTER MONETAIRE 1	16, AVENUE MATIGNON	75008	PARIS		No
FR0010174771	EXANE MASTER MONETAIRE 2	16, AVENUE MATIGNON	75008	PARIS		No
FR0010174789	EXANE MASTER MONETAIRE 3	16, AVENUE MATIGNON	75008	PARIS		No
FR0010174797	EXANE MASTER MONETAIRE 4	16, AVENUE MATIGNON	75008	PARIS		No
FR0010174805	EXANE MASTER MONETAIRE 5	16, AVENUE MATIGNON	75008	PARIS		No
FR0010209312	FCP ATLANTIQUE REGULARITE	10, RUE MEURIS	44100	NANTES		No
FR0010211839	FCP ATLAS COURT TERME	4, PLACE VENDOME	75001	PARIS		No
FR0007487574	Fcp indice 2	26, RUE DE LA PEPINIERE	75008	Paris		No
FR0010161281	FCP INDOSUEZ EURIBOR	90, BOULEVARD PASTEUR	75015	PARIS		No
FR0007045711	FCP INVESTSECURITE COURT TERME	4, RUE GAILLON	75002	Paris		No
FR0007071972	Fcp monetaire euro 2	170, PLACE HENRI REGNAULT	92400	COURBEVOIE		No
FR0000973935	Fcp platee	4, rue gaillon	75002	Paris		No
FR0000987299	FCP PRO FEDERAL TRESORERIE	232, RUE GENERAL PAULET	29803	BREST CEDEX 09		No
FR0007457791	Fcp/Référence Court Terme	121, Boulevard Haussman	75008	Paris		No
FR0000447658	FEDERAL MONETAIRE	232, RUE GENERAL PAULET	29803	BREST CEDEX 09		No
FR0007074919	FEDERAL SUPPORT COURT TERME	232, RUE GENERAL PAULET	29803	BREST CEDEX 09		No
FR0007045109	Federal support monetaire	232, RUE GENERAL PAULET	29803	Brest cedex 09		No
FR0007029681	FEDERIS TRESORERIE	30, RUE DE LA VICTOIRE	75009	PARIS		No
FR0007437546	Finabeille court terme	26, RUE DE LA PEPINIERE	75008	Paris		No
FR0007370218	Finemploi securite	5, AVENUE KLEBER	75798	PARIS CEDEX 16		No
FR0000294753	Finord'av garantie monetaire	49, rue grignan	13006	Marseille		No
FR0010130799	FLEURON CASH	11, AVENUE D'IENTA	75116	PARIS		No
FR0007077664	FLORIN	11, AVENUE D'IENTA	75116	PARIS		No
FR0010016220	FOGAT NØ 2	4, PLACE DE LA PYRAMIDE IMMEUBLE ILE DE FRANCE - LA DEFENSE 9	92800	PUTEAUX		No
FR0000290165	Foncier court terme	148 BOULEVARD HAUSSMANN	75008	Paris		No
FR0000008757	FONCIER J	CREDIT FONCIER 19, RUE DES CAPUCINES	75001	Paris		No
FR0007072749	FONCIER MONETAIRE	148, BOULEVARD HAUSSMANN	75008	PARIS		No
FR0000423113	FONCIER TRESOR COURT TERME	148, boulevard haussmann	75008	Paris		No
FR0000099772	Fonsicav	56, Rue de Lille	75007	Paris		No
FR0007447362	FORCE TRESORERIE 6 MOIS	90, boulevard pasteur	75015	Paris		No
FR0007459490	Forez velay expansion	11, AVENUE D'IENTA	75116	Paris		No
FR0000978298	FORTIS EURIBOR 3 MOIS	23, rue de l'amiral d'estaing	75116	Paris		No
FR0000972093	FORTIS EURO CASH	23, rue de l'amiral d'estaing	75116	Paris		No
FR0000288441	FORTIS EURO MONETAIRE	23, rue de l'amiral d'estaing FORTIS INVESTMENT MANAGEMENT FRANCE	75209	Paris cedex 16		No
FR0007029996	FORTIS EURO TRESORERIE	23, rue de l'amiral d'estaing	75116	Paris		No
FR0000972119	FORTIS F MONETAIRE	23, rue de l'amiral d'estaing	75116	Paris		No
FR0000971954	FORTIS F SECURITE	23, rue de l'amiral d'estaing	75116	Paris		No

MFI ID	NAME	ADDRESS	POSTAL	CITY	HEAD OFFICE	RES*
FR0010028373	FORTIS F TRESORERIE	23, RUE DE L'AMIRAL D'ESTAING	75116	PARIS		No
FR0010092528	FORTIS LIQUIDITY HIGH GRADE EUR	23 RUE L'AMIRAL D'ESTAING	75209	PARIS CEDEX 16		No
FR0000001265	FORTIS TRESORERIE JOUR	23, rue de l'amiral d'estaing FORTIS INVESTMENT MANAGEMENT FRANCE	75209	Paris cedex 16		No
FR0010050088	FORTIS TRESORERIE PREMIERE	23, RUE DE L'AMIRAL D'ESTAING	75116	PARIS		No
FR0000294746	France Court Terme	6, Avenue De Provence	75009	Paris		No
FR0010044271	FRANCE INVESTISSEMENT MONETAIRE	1, RUE LA VRILLIERE 22-1545	75001	PARIS		No
FR0007004254	France placement monetaire	1, RUE LA VRILLIERE 22-1545	75001	Paris		No
FR0007485107	Francs Bourgeois Monétaire	44, Rue Washington	75008	Paris		No
FR0010040113	FRUCTI-COURT	68-76, QUAI DE LA RAPEE	75606	PARIS CEDEX 12		No
FR0000437865	FRUCTIFONDS MONETAIRE	68-76, QUAI DE LA RAPEE	75606	PARIS CEDEX 12		No
FR0007464284	G.A. Patrimoine Sécurité	3, Rue de Gramont	75002	PARIS		No
FR0010193243	GAN COURT TERME	25, RUE DE COURCELLES FINAMA ASSET MANAGEMENT	75008	PARIS		No
FR0007003876	GAN STRATEGIES CT	25, rue de courcelles	75008	Paris		No
FR0007069406	Garanticlic avril 2004	232, RUE GENERAL PAULET	29803	Brest cedex 09		No
FR0007041090	Gemast monetaire	4, RUE GAILLON	75002	Paris		No
FR0010233726	GENERALI TRESORERIE	7, BOULEVARD HAUSSMANN	75009	PARIS		No
FR0010099390	GESTION MASTER COURT TERME	68-76, QUAI DE LA RAPEE	75606	PARIS CEDEX 12		No
FR0010157834	GESTION MASTER EURO TRESOR	68-76, QUAI DE LA RAPEE	75606	PARIS CEDEX 12		No
FR0007071048	Gestion privée cash	4, place de la pyramide IMMEUBLE ILE DE FRANCE - LA DEFENSE 9	92800	PUTEAUX		No
FR0000448342	GESTION PRIVEE COURT TERME 3	4, place de la pyramide IMMEUBLE ILE DE FRANCE - LA DEFENSE 9	92800	PUTEAUX		No
FR0007468053	Gestion privée court terme 4	4, place de la pyramide IMMEUBLE ILE DE FRANCE - LA DEFENSE 9	92800	PUTEAUX		No
FR0000971269	Gestion privée entreprises	4, place de la pyramide IMMEUBLE ILE DE FRANCE - LA DEFENSE 9	92800	PUTEAUX		No
FR0007493499	Gestion privée monetaire	4, place de la pyramide IMMEUBLE ILE DE FRANCE - LA DEFENSE 9	92800	PUTEAUX		No
FR0000424152	Gestion Trésorerie	148, Boulevard Haussmann	75008	Paris		No
FR0007418694	Gestival	68-76, QUAI DE LA RAPEE	75606	PARIS CEDEX 12		No
FR0010062612	GO.FXÚ EURO SHORT TERM	19, RUE VIVIENNE	75002	PARIS		No
FR0007454400	GPK Court Terme	3, Rue de Gramont	75002	PARIS		No
FR0000989626	GROUPAMA CASH	25, RUE DE COURCELLES	75008	PARIS		No
FR0000290728	Groupama Court Terme	25, Rue De Courcelles	75008	Paris		No
FR0010213355	GROUPAMA ENTREPRISES	25, RUE DE COURCELLES	75008	PARIS		No
FR0000991663	GROUPAMA MONETAIRE	25, RUE DE COURCELLES	75008	PARIS		No
FR0010213371	GROUPAMA MONETAIRE ETAT	25, RUE DE COURCELLES	75008	PARIS		No
FR0007079603	GROUPAMA TRESORERIE MANDAT ACTIONS	25, RUE DE COURCELLES	75008	Paris		No
FR0007079611	GROUPAMA TRESORERIE MANDAT TAUX	25, RUE DE COURCELLES	75008	Paris		No
FR0007057229	Halevy m 2	5, AVENUE KLEBER	75798	PARIS CEDEX 16		No
FR0007057245	Halevy M 3	44, Rue Washington	75008	Paris		No
FR0007057138	Halevy m 4	170, PLACE HENRI REGNAULT	92043	Paris la defense cedex		No
FR0007057203	Halevy m 7	4, PLACE DE LA PYRAMIDE IMMEUBLE ILE DE FRANCE - LA DEFENSE 9	92800	PUTEAUX		No
FR0007057120	Halevy m1	68-76, QUAI DE LA RAPEE	75606	PARIS CEDEX 12		No
FR0010091702	HALEVY M10	40, RUE WASHINGTON WASHINGTON PLAZA	75008	PARIS		No
FR0010091637	HALEVY M11	23, RUE DE L'AMIRAL D'ESTAING	75116	PARIS		No
FR0010094813	HALEVY M9	25, RUE DE COURCELLES	75008	PARIS		No
FR0010093740	HALEVY MA3	170, PLACE HENRI REGNAULT	92400	COURBEVOIE		No
FR0007448915	Henard court terme	4, rue gaillon	75002	Paris		No
FR0007439609	Herald	90, boulevard pasteur	75015	Paris		No

MFID ID	NAME	ADDRESS	POSTAL	CITY	HEAD OFFICE	RES*
FR0010016246	HERVET TRESORERIE	4, PLACE DE LA PYRAMIDE IMMEUBLE ILE DE FRANCE - LA DEFENSE 9	92800	PUTEAUX		No
FR0007436894	Hlm premiere	4, RUE DES FRERES CAUDRON	92858	Rueil malmaison cedex		No
FR0007025242	Hoche Trésorerie	32, Rue Beaujon	75008	PARIS		No
FR0010269829	HR MONETAIRE EURO	63 RUE DE LA VICTOIRE	75009	PARIS		No
FR0000432817	HSBC CASH	4, PLACE DE LA PYRAMIDE IMMEUBLE ILE DE FRANCE - LA DEFENSE 9	92800	PUTEAUX		No
FR0000423048	HSBC CASH PLUS	4, place de la pyramide IMMEUBLE ILE DE FRANCE - LA DEFENSE 9	92800	PUTEAUX		No
FR0000984056	HSBC ENTREPRISES EURO	4, place de la pyramide IMMEUBLE ILE DE FRANCE - LA DEFENSE 9	92800	PUTEAUX		No
FR0007075825	HSBC EOTOP	4, PLACE DE LA PYRAMIDE IMMEUBLE ILE DE FRANCE - LA DEFENSE 9	92800	PUTEAUX		No
FR0000984072	HSBC MONEPRIME	4, place de la pyramide IMMEUBLE ILE DE FRANCE - LA DEFENSE 9	92800	PUTEAUX		No
FR0007486634	HSBC MONETAIRE	4, place de la pyramide IMMEUBLE ILE DE FRANCE - LA DEFENSE 9	92800	Puteaux		No
FR0007015706	HSBC MONETAIRE ETAT	4, place de la pyramide IMMEUBLE ILE DE FRANCE - LA DEFENSE 9	92800	Puteaux		No
FR0007465802	HSBC MONETAIRE REGULIER	4, place de la pyramide IMMEUBLE ILE DE FRANCE - LA DEFENSE 9	92800	PUTEAUX		No
FR0007465810	HSBC MONETAIRE SECURITE	4, place de la pyramide IMMEUBLE ILE DE FRANCE - LA DEFENSE 9	92800	PUTEAUX		No
FR0007475066	HSBC REGEO MAITRE	4, place de la pyramide IMMEUBLE ILE DE FRANCE - LA DEFENSE 9	92800	Puteaux		No
FR0007030747	HSBC TRESEO MAITRE	4, place de la pyramide IMMEUBLE ILE DE FRANCE - LA DEFENSE 9	92800	Puteaux		No
FR0000984064	HSBC TRESORERIE EURO	4, place de la pyramide IMMEUBLE ILE DE FRANCE - LA DEFENSE 9	92800	PUTEAUX		No
FR0007491170	lena court terme premiere	11, AVENUE D'IANA	75116	Paris		No
FR0000297327	lena monetaire	11, AVENUE D'IANA	75116	Paris		No
FR0000298028	lena performance 3	11, AVENUE D'IANA BANQUE DE FINANCEMENT ET DE TRESORERIE	75116	Paris		No
FR0007042098	lena structure 2000	11, AVENUE D'IANA	75116	Paris		No
FR0007470943	lena valor 6000	11, AVENUE D'IANA	75116	Paris		No
FR0010091728	INDOSUEZ TRIPLE OPPORTUNITE TER	90, BOULEVARD PASTEUR	75015	PARIS		No
FR0000972937	Ing (f) monetaire	COEUR DEFENSE-TOUR A-LA DEFENSE 4 110, ESPLANADE DU GENERAL DE GAULLE	92931	Paris la defense cedex		No
FR0000003014	Ing (f) Monetaire Entreprises	89/91, Rue Du Faubourg Saint- honore	75381	Paris Cedex 08		No
FR0000973794	Ing (f) monetaire jour	COEUR DEFENSE-TOUR A-LA DEFENSE 4 110, ESPLANADE DU GENERAL DE GAULLE	92931	Paris la defense cedex		No
FR0007431184	Institutions premiere	4, PLACE DE LA PYRAMIDE IMMEUBLE ILE DE FRANCE - LA DEFENSE 9	92800	PUTEAUX		No
FR0010003525	INTERVENTION TRESORERIE	7, PLACE DES CINQ MARTYRS DU LYCEE BUFFON BP 541	75725	PARIS CEDEX 15		No
FR0010075044	INVEST PREMIERE	48, RUE NOTRE DAME DES VICTOIRES	75002	PARIS		No
FR0007484399	Invest securite	4, RUE DES FRERES CAUDRON	92858	Rueil malmaison cedex		No
FR0007449327	Invest securite 2	4, RUE DES FRERES CAUDRON	92858	Rueil malmaison cedex		No
FR0007020094	INVEST SECURITE NØ 3	4, RUE DES FRERES CAUDRON	92858	Rueil malmaison cedex		No
FR0007043765	INVESTISSEMENT NØ 510	170, PLACE HENRI REGNAULT	92400	COURBEVOIE		No
FR0007463757	ltn epargne	COEUR DEFENSE-TOUR A-LA DEFENSE 4 110, ESPLANADE DU GENERAL DE GAULLE	92931	Paris la defense cedex		No
FR0000099301	IXIS MONETAIRE	7, place des cinq martyrs du lycee buffon CDC ASSET MANAGEMENT EUROPE	75015	Paris		No

MFI ID	NAME	ADDRESS	POSTAL	CITY	HEAD OFFICE	RES*
FR0007075122	IXIS TRESORERIE PLUS	7, PLACE DES CINQ MARTYRS DU LYCEE BUFFON BP 541	75725	PARIS CEDEX 15		No
FR0007022009	JJ	12, RUE GODOT DE MAUROY	75009	PARIS		No
FR0007023841	JJ01	12, RUE GODOT DE MAUROY	75009	PARIS		No
FR0000295883	Jpm Court Terme	103, Boulevard Haussmann	75008	Paris		No
FR0000402133	Juri monetaire	7, PLACE DES CINQ MARTYRS DU LYCEE BUFFON BP 541	75725	PARIS CEDEX 15		No
FR0010220954	KBC FRANCE MONETAIRE	7, AVENUE DE MESSINE	75008	PARIS		No
FR0010071571	KBL FRANCE MONETAIRE	7, AVENUE DE MESSINE KBL FRANCE	75008	PARIS		No
FR0010071811	KBL FRANCE MONETAIRE DYNAMIQUE	7, AVENUE DE MESSINE KBL FRANCE	75008	PARIS		No
FR0007076245	KLE CASH SOUVERAIN	5, AVENUE KLEBER	75798	PARIS CEDEX 16		No
FR0007059167	Kle cash tresorerie	5, AVENUE KLEBER	75798	PARIS CEDEX 16		No
FR0010209320	KLE EURIBOR PRIME	5, AVENUE KLEBER	75798	PARIS CEDEX 16		No
FR0007451513	Kolb monetaire	170, PLACE HENRI REGNAULT	92043	Paris la defense cedex		No
FR0007073705	LABEL MONETAIRE	COEUR DEFENSE-TOUR B-LA DEFENSE 4 100, ESPLANADE DU GENERAL DE GAULLE	92932	PARIS LA DEFENSE CEDEX		No
FR0010016485	LATITUDE	23-25, AVENUE F.D ROOSEVELT	75008	PARIS		No
FR0007413174	Laydernier "j"	170, PLACE HENRI REGNAULT	92043	Paris la defense cedex		No
FR0007394515	Lfi valorisation	10, RUE MEURIS	44100	NANTES		No
FR0007485875	Lion harlay	90, BOULEVARD PASTEUR	75015	Paris		No
FR0007439450	Lion j 6	90, BOULEVARD PASTEUR	75015	Paris		No
FR0007484498	Lion j 9	90, BOULEVARD PASTEUR	75015	Paris		No
FR0007448337	Lion j14	90, BOULEVARD PASTEUR	75015	Paris		No
FR0007433875	Lion j-tresor	90, BOULEVARD PASTEUR	75015	Paris		No
FR0007455902	Lorval court terme	3, RUE FRANCOIS DE CUREL	57021	Metz cedex 01		No
FR0007486964	Lorval monetaire	3, RUE FRANCOIS DE CUREL	57021	Metz cedex 01		No
FR0007393525	Lorval securite	3, RUE FRANCOIS DE CUREL	57021	Metz cedex 01		No
FR0007467378	Lot croissance	11, AVENUE D' IENA	75116	Paris		No
FR0010059600	LYXOR EURO PERFORMANCE 1	17, COURS VALMY TOUR SOCIETE GENERALE S06/133-12	92987	PARIS LA DEFENSE CEDEX		No
FR0007061262	Lyxor france progression 1	17, cours valmy TOUR SOCIETE GENERALE S06/133-12	92987	PARIS LA DEFENSE CEDEX		No
FR0007061270	Lyxor france progression 2	17, cours valmy TOUR SOCIETE GENERALE S06/133-12	92987	PARIS LA DEFENSE CEDEX		No
FR0007061288	Lyxor france progression 3	17, cours valmy TOUR SOCIETE GENERALE S06/133-12	92987	PARIS LA DEFENSE CEDEX		No
FR0007061296	Lyxor france progression 4	17, cours valmy TOUR SOCIETE GENERALE S06/133-12	92987	PARIS LA DEFENSE CEDEX		No
FR0010028274	LYXOR FRANCE PROGRESSION 5	17, COURS VALMY TOUR SOCIETE GENERALE S06/133-12	92987	PARIS LA DEFENSE CEDEX		No
FR0007474721	Mabn finances	4, RUE GAILLON	75002	Paris		No
FR0000426488	MABN MONETAIRE	4, RUE GAILLON	75002	Paris		No
FR0000975617	Macif court terme	22-28, rue joubert CARRE HAUSSMANN	75435	Paris cedex 09		No
FR0000993610	MAITRE PLACEMENTS EURO MONETAIRE	3, AVENUE HOCHÉ	75008	PARIS		No
FR0000982050	MAM TRESORERIE	113, RUE REAUMUR	75002	PARIS		No
FR0000449050	MAM TRESORERIE DOLLAR	113, RUE REAUMUR	75002	PARIS		No
FR0010016253	MARLY COURT TERME	4, PLACE DE LA PYRAMIDE IMMEUBLE ILE DE FRANCE - LA DEFENSE 9	92800	PUTEAUX		No

MFI ID	NAME	ADDRESS	POSTAL	CITY	HEAD OFFICE	RES*
FR0007461363	Marly monetaire	4, PLACE DE LA PYRAMIDE IMMEUBLE ILE DE FRANCE - LA DEFENSE 9	92800	PUTEAUX		No
FR0007046206	MARLY PLUS	4, PLACE DE LA PYRAMIDE IMMEUBLE ILE DE FRANCE - LA DEFENSE 9	92800	PUTEAUX		No
FR0007004775	Martre court terme	7, PLACE DES CINQ MARTYRS DU LYCEE BUFFON BP 541	75725	PARIS CEDEX 15		No
FR0007054135	Master monetaire	COEUR DEFENSE-TOUR A-LA DEFENSE 4 110, ESPLANADE DU GENERAL DE GAULLE	92931	Paris la defense cedex		No
FR0007021852	Matignon spread court terme	COEUR DEFENSE-TOUR B-LA DEFENSE 4 100, ESPLANADE DU GENERAL DE GAULLE	92932	Paris la defense cedex		No
FR0007433958	Maximini	4, PLACE DE LA PYRAMIDE IMMEUBLE ILE DE FRANCE - LA DEFENSE 9	92800	PUTEAUX		No
FR0007483664	Mdm 2002	2, rue des italiens	75009	Paris		No
FR0000989303	MEDERIC MONETAIRE	30, RUE DE LA VICTOIRE	75009	PARIS		No
FR0007019781	Meyerbeer cash dollar	7, RUE MEYERBEER	75009	PARIS		No
FR0007490156	Meyerbeer securite rendement	7, RUE MEYERBEER	75009	PARIS		No
FR0007476734	Meyerbeer tresorerie	7, RUE MEYERBEER	75009	PARIS		No
FR0000975633	MG COURT TERME	22-28, RUE JOUBERT CARRE HAUSSMANN	75435	PARIS CEDEX 09		No
FR0010071555	MICHAUX MONETAIRE	7, AVENUE DE MESSINE	75008	PARIS		No
FR0007030457	Mma monetaire	7-11, PLACE DES 5 MARTYRS DU LYCEE BUFFON B.P. 121	75663	Paris cedex 14		No
FR0007072087	MONCEAU TRESORERIE	3, rue cimarosa	75116	Paris		No
FR0000400921	Mone france	1, RUE LA VRILLIERE 22-1545	75001	Paris		No
FR0007042080	Mone retraite 60	90, BOULEVARD PASTEUR	75015	Paris		No
FR0000290710	Moneden	18, Quai De La Rapee	75012	Paris		No
FR0000985004	MONELION DYNAMIQUE	90, BOULEVARD PASTEUR	75015	PARIS		No
FR0000018780	MONELION JOUR	168, RUE DE RIVOLI CREDIT LYONNAIS	75001	PARIS		No
FR0000984981	MONELION REGULARITE	90, BOULEVARD PASTEUR	75015	PARIS		No
FR0000994501	MONEPOSTE	23-25, AVENUE FRANKLIN D. ROOSEVELT	75008	PARIS		No
FR0007081278	MONESOR	18, TERRASSE BELLINI LA DEFENSE 11	92813	PUTEAUX CEDEX		No
FR0010077974	MONETAIRE BIO	90, BOULEVARD PASTEUR	75015	PARIS		No
FR0010061838	MONETARYS	23-25, AVENUE FRANKLIN D. ROOSEVELT	75008	PARIS		No
FR0000299588	Monexpansion	18, terrasse bellini LA DEFENSE 11	92813	Puteaux cedex		No
FR0010069260	MONEY ALPHA	23, RUE DE L'AMIRAL D'ESTAING	75116	PARIS		No
FR0010069245	MONEY BETA	23, RUE DE L'AMIRAL D'ESTAING	75116	PARIS		No
FR0007467915	Money star	11, AVENUE D'IENA	75116	Paris		No
FR0007412994	MONEY TRESORERIE A	23, rue de l'amiral d'estaing	75116	Paris		No
FR0007469507	Monida	11, AVENUE D'IENA	75116	Paris		No
FR0000431710	Mutual Eonia+	148, Boulevard Haussmann	75008	Paris		No
FR0000424111	Mutual Monetaire	148, Boulevard Haussmann	75008	Paris		No
FR0007084868	NATEXIS ASSUREURIBOR 2006	68-76, QUAI DE LA RAPEE	75606	PARIS CEDEX 12		No
FR0007042213	Natexis auto cash	68-76, QUAI DE LA RAPEE	75606	PARIS CEDEX 12		No
FR0007085345	NATEXIS AUTO JOUR	68-76, QUAI DE LA RAPEE	75606	PARIS CEDEX 12		No
FR0010061044	NATEXIS CCIP CASH	68-76, QUAI DE LA RAPEE	75606	PARIS CEDEX 12		No
FR0010062570	NATEXIS CCR MONETAIRE	68-76, QUAI DE LA RAPEE	75606	PARIS CEDEX 12		No
FR0010008003	NATEXIS DEVELOPPEMENT DURABLE MONETAIRE	68-76, QUAI DE LA RAPEE	75606	PARIS CEDEX 12		No
FR0007003348	Natexis dollars regularite	68-76, QUAI DE LA RAPEE	75606	PARIS CEDEX 12		No
FR0000293714	Natexis euribor gestion	22, RUE DE LA CHAUSSEE D'ANTIN B.F.C.E.	75009	Paris		No
FR0007084926	NATEXIS EURO CASH	68-76, QUAI DE LA RAPEE	75606	PARIS CEDEX 12		No
FR0000972259	NATEXIS EURO TRESOR	68-76, QUAI DE LA RAPEE	75606	PARIS CEDEX 12		No
FR0000027864	NATEXIS INSTITUTIONS JOUR	18, QUAI DE LA RAPEE	75012	PARIS		No

MFI ID	NAME	ADDRESS	POSTAL	CITY	HEAD OFFICE	RES*
FR0007053749	Natexis performance ev	68-76, QUAI DE LA RAPEE	75606	PARIS CEDEX 12		No
FR0000401069	NATEXIS PERFORMANCE INVESTISSEURS	68-76, QUAI DE LA RAPEE	75606	PARIS CEDEX 12		No
FR0007036843	Natexis performance r.f.	68-76, QUAI DE LA RAPEE	75606	PARIS CEDEX 12		No
FR0000017121	Natexis Sécurité Jour	22, RUE DE LA CHAUSSEE D'ANTIN NATEXIS BANQUE	75009	Paris		No
FR0007480280	Natexis securite plus	68-76, QUAI DE LA RAPEE	75606	PARIS CEDEX 12		No
FR0007494448	Natio fonds tresorerie	5, AVENUE KLEBER	75798	PARIS CEDEX 16		No
FR0007487673	Natio-fonds harlay	5, AVENUE KLEBER	75798	PARIS CEDEX 16		No
FR0000971962	Natio-fonds saint georges	5, AVENUE KLEBER	75798	PARIS CEDEX 16		No
FR0007011580	Natio-fonds scorff	5, AVENUE KLEBER	75798	PARIS CEDEX 16		No
FR0007077714	NEUFLIZE DYNAMIQUE DECORRELATION	3, AVENUE HOCHÉ	75008	PARIS		No
FR0000429540	Nfmda court terme	23, rue balzac	75008	Paris		No
FR0010069062	NFMDA COURT TERME	23, RUE BALZAC	75008	PARIS		No
FR0007053699	Nippon 2005	47, RUE DU FAUBOURG SAINT-HONORE	75008	Paris		No
FR0007469176	Norlys	11, AVENUE D' IENA	75116	Paris		No
FR0000292930	Obc securite	57, AVENUE D' IENA BANQUE OBC	75116	Paris		No
FR0007066428	Objectif Allocation Monetaire	121, Boulevard Haussmann	75008	Paris		No
FR0007055066	OBJECTIF ALLOCATION TAUX VARIABLE	121, boulevard haussmann	75008	Paris		No
FR0000284283	Objectif Court Terme Dollar	121, Boulevard Haussman	75008	Paris		No
FR0007498480	Objectif Court Terme Euro	121, Boulevard Haussmann	75008	Paris		No
FR0000099830	Objectif securite	121, boulevard haussmann	75008	Paris		No
FR0000011041	Oblisecurite-sicav	56, Rue De Lille	75007	Paris		No
FR0000292799	Ocean monetaire	34, RUE LEANDRE MERLET B.P. 17	85001	La roche-sur- yon cedex		No
FR0007395223	Ocean securite	34, RUE LEANDRE MERLET BP 17	85001	La roche-sur- yon cedex		No
FR0007045877	Ocean tresorerie	34, RUE LEANDRE MERLET BP 17	85001	La roche-sur- yon cedex		No
FR0010059469	OCEOR EXPANSION	11-15, RUE SAINT GEORGES	75009	PARIS		No
FR0010059477	OCEOR TRESORERIE	11-15, RUE SAINT GEORGES	75009	PARIS		No
FR0000994196	ODDO CASH	12, BOULEVARD DE LA MADELEINE	75440	PARIS CEDEX 09		No
FR0000985830	ODDO CASH DOLLAR	12, BOULEVARD DE LA MADELEINE	75440	PARIS CEDEX 09		No
FR0000989949	ODDO COURT TERME	12, BOULEVARD DE LA MADELEINE	75440	PARIS CEDEX 09		No
FR0000973489	ODDO MONETAIRE	12, BOULEVARD DE LA MADELEINE	75440	PARIS CEDEX 09		No
FR0000008997	Ofima Tresor	1, Rue Vernier	75017	Paris		No
FR0007049531	Oise placements	11, AVENUE D' IENA	75116	Paris		No
FR0007459474	Opalys	11, AVENUE D' IENA	75116	Paris		No
FR0000295917	Opera Tresorerie	39, Avenue Franklin D. Roosevelt	75008	Paris		No
FR0007013388	Opportunités decembre 97	90, BOULEVARD PASTEUR	75015	Paris		No
FR0000293748	Optifinance	103, AVENUE DES CHAMPS-ELYSEES C.C.F.	75008	Paris		No
FR0007471701	Optimal Fcp	131, Avenue Charles De Gaulle	92571	Neuilly Sur Seine Cedex		No
FR0007483946	Optimal Plus	131, Avenue Charles De Gaulle	92571	Neuilly Sur Seine Cedex		No
FR0007484472	Optimonetaire	131, Avenue Charles De Gaulle	92571	Neuilly Sur Seine Cedex		No
FR0007041702	Optimum Court Terme	94, Rue de Courcelles	75008	Paris		No
FR0007079520	ORSAY TRESORERIE	33, AVENUE DE WAGRAM	75017	Paris		No
FR0000401044	Ouest court-terme	4, rue gaillon	75002	PARIS		No
FR0007412515	Ouestar securite	232, RUE GENERAL PAULET	29803	Brest cedex 09		No
FR0000296899	Ouestar Trésorerie	88-90, Rue Cardinet	75017	Paris		No
FR0000992398	OZENNE SECURITE	11, AVENUE D' IENA	75116	PARIS		No
FR0007464227	P.a.m epargne	33, RUE DES TROIS FONTANOT	75002	PARIS		No
FR0010137315	PALATINE MONETAIRE	32, RUE BEAUJON	75008	PARIS		No

MFI ID	NAME	ADDRESS	POSTAL	CITY	HEAD OFFICE	RES*
FR0000098964	PALATINE SECURITE	52, avenue hoche BANQUE PALATINE	75008	Paris		No
FR0007372065	Paris lyon entreprises	10, RUE D'UZES	75002	Paris		No
FR0007036553	Pea objectif securite	7, PLACE DES CINQ MARTYRS DU LYCEE BUFFON BP 541	75725	PARIS CEDEX 15		No
FR0010105536	PGC MONETAIRE	8, PLACE VENDOME	75001	PARIS		No
FR0010117341	PHENIX SECURITE	87, RUE DE RICHELIEU AGF	75002	PARIS		No
FR0007004809	Picpus Court Terme	90, Boulevard Pasteur	75015	Paris		No
FR0000942906	PLACEMENTS COURT TERME PREMIERE	3, avenue hoche BANQUE N.S.M.	75008	Paris		No
FR0000299711	Placements Monétaire	3, Avenue Hoche	75008	Paris		No
FR0000296741	Placements Trésorerie	3, Avenue Hoche	75008	Paris		No
FR0007418306	Plouguerlevel epargne	5, AVENUE KLEBER	75798	PARIS CEDEX 16		No
FR0007387063	Pol 2	42-44, rue d'anjou	75008	Paris		No
FR0000972143	Ponctua monetaire	23-25, avenue franklin d. roosevelt	75008	Paris		No
FR0000983736	PORTFOLIO ETAT	90, boulevard pasteur	75015	PARIS		No
FR0000983751	PORTFOLIO JOUR	90, boulevard pasteur	75015	PARIS		No
FR0007039383	Portfolio Monétaire	90, Boulevard Pasteur	75015	Paris		No
FR0007032990	Portfolio Monindex	90, Boulevard Pasteur	75015	Paris		No
FR0000293920	Poste Gestion	23-25, Avenue F.d. Roosevelt	75008	Paris		No
FR0007066220	Poste Jour	23-25, Avenue Franklin D. Roosevelt	75008	Paris		No
FR0010392951	POSTE MONETAIRE	23-25, AVENUE FRANKLIN D. ROOSEVELT	75008	PARIS		No
FR0010016816	POSTE PREMIERE MONETAIRE	23-25, AVENUE FRANKLIN D. ROOSEVELT	75008	PARIS		No
FR0007002456	Prado Monétaire	485, Avenue du Prado	13412	MARSEILLE CEDEX 20		No
FR0010138107	PRADO TRESORERIE	485, AVENUE DU PRADO	13412	MARSEILLE CEDEX 20		No
FR0000972457	Prirem	40, rue washington WASHINGTON PLAZA	75008	PARIS		No
FR0000098287	Priv'associations	40, RUE WASHINGTON	75008	Paris		No
FR0007079439	PRO FEDERAL CASH	232, RUE GENERAL PAULET	29803	BREST CEDEX 09		No
FR0000991010	PRO-FEDERAL INSTITUTIONNEL	232, RUE GENERAL PAULET	29803	BREST CEDEX 09		No
FR0000970816	PRO-FEDERAL LIQUIDITES	232, RUE GENERAL PAULET	29803	BREST CEDEX 09		No
FR0000447583	PRO-FEDERAL MONETAIRE	232, RUE GENERAL PAULET	29803	BREST CEDEX 09		No
FR0007418587	PRO-FEDERAL PREMIERE	232, RUE GENERAL PAULET	29803	Brest cedex 09		No
FR0010060046	PROTECTISSIMO NOVEMBRE 2005	66, RUE DE LA CHAUSSEE D'ANTIN	75009	PARIS		No
FR0007441142	Publival j	68-76, QUAI DE LA RAPEE	75606	PARIS CEDEX 12		No
FR0007391552	Pum court terme	241, boulevard saint germain	75007	Paris		No
FR0007083308	R MONETAIRE	42-44, RUE D'ANJOU	75008	PARIS		No
FR0007455001	R Trésorerie	42-44, Rue D'anjou	75008	Paris		No
FR0010197756	REGARD MONETAIRE	7, RUE DU REGARD	75006	PARIS		No
FR0007052816	REMUNERATION COMPTE-TITRES	26, RUE DE LA PEPINIERE	75008	Paris		No
FR0010177378	RESERVE ECUREUIL	11-15, RUE SAINT GEORGES	75009	PARIS		No
FR0010011445	REUNION MONETAIRE	11, AVENUE D'IENA	75116	PARIS		No
FR0000290157	Rhone +X Court Terme	141, Rue Garibaldi	69003	Lyon		No
FR0010197681	RIVES DE PARIS MONETAIRE	48, RUE NOTRE DAME DES VICTOIRES	75002	PARIS		No
FR0000293029	Robeco monetaire france	21, BOULEVARD DE LA MADELEINE	75001	Paris		No
FR0007468962	Robeco monetaire securite	21, BOULEVARD DE LA MADELEINE	75001	Paris		No
FR0007039094	SAF Fonds Serein	7, Rue du Regard	75006	Paris		No
FR0007496518	Saint clair tresorerie	4, place de la pyramide IMMEUBLE ILE DE FRANCE - LA DEFENSE 9	92800	PUTEAUX		No
FR0007080023	SAINTE GERMAIN MONETAIRE	36, AVENUE HOCHE	75008	PARIS		No
FR0007460308	Saint Germain Securite	241, Boulevard Saint Germain	75007	Paris		No
FR0010027623	SAINTE HONORE MONECOURT	47, RUE DU FAUBOURG SAINT HONORE	75401	PARIS CEDEX 08		No

RFI ID	NAME	ADDRESS	POSTAL	CITY	HEAD OFFICE	RES*
FR0000980161	SAINT-CLOUD 2000	68-76, QUAI DE LA RAPEE	75606	PARIS CEDEX 12		No
FR0007433677	Saint-georges 2	10, PLACE DES 5 MARTYRS DU LYCEE BUFFON IMMEUBLE ATLANTIQUE	75015	PARIS		No
FR0007021761	Saint-Honoré Euribor	47, RUE DU FAUBOURG SAINT HONORE	75401	PARIS CEDEX 08		No
FR0000991606	SAINT-HONORE SECURITE	47, RUE DU FAUBOURG SAINT HONORE	75401	PARIS CEDEX 08		No
FR0000299877	Sanpaolo Institutions	52, Avenue Hoche	75008	Paris		No
FR0007039441	Sanpaolo Moma	32, Rue Beaujon	75008	Paris		No
FR0007474838	Sanpaolo Trésorerie 1Ere	32, Rue Beaujon	75008	Paris		No
FR0000294142	Sans Coupon	41, Rue de la Bienfaisance	75008	Paris		No
FR0007370283	Savoie court terme	4, place de la pyramide IMMEUBLE ILE DE FRANCE - LA DEFENSE 9	92800	PUTEAUX		No
FR0007468806	Savoie monetaire	4, place de la pyramide IMMEUBLE ILE DE FRANCE - LA DEFENSE 9	92800	PUTEAUX		No
FR0007015169	SCHELCHER PRINCE COURT TERME	22, rue des capucines	75002	Paris		No
FR0007463997	Securimaaf	11, PLACE DES CINQ MARTYRS DU LYCEE BUFFON	75014	Paris		No
FR0000016156	Securi-taux	58, Rue De La Victoire	75009	Paris		No
FR0007469333	Securite valor 1	117, AVENUE DES CHAMPS ELYSEES	75008	Paris		No
FR0007413927	Securite-portefeuille	33, RUE DES TROIS FONTANOT	75002	PARIS		No
FR0000990319	SECURI-TOP	11, AVENUE D'IENTA	75116	PARIS		No
FR0010002915	SEMFOND	7, PLACE DES CINQ MARTYRS DU LYCEE BUFFON BP 541	75725	PARIS CEDEX 15		No
FR0000284580	Septentrion Court Terme	847, Avenue De La Republique	59700	Marcq-en-baroeul		No
FR0010114108	SEQUIN	11, AVENUE D'IENTA	75116	PARIS		No
FR0007082870	SERENITE COURT TERME	170, PLACE HENRI REGNAULT	92400	COURBEVOIE		No
FR0007061957	SGAM AI DOLLAR	170, PLACE HENRI REGNAULT	92400	COURBEVOIE		No
FR0010041152	SGAM AI EURO	170, PLACE HENRI REGNAULT	92400	COURBEVOIE		No
FR0010036418	SGAM AI EUROMIX	170, PLACE HENRI REGNAULT	92400	COURBEVOIE		No
FR0000977985	SGAM AI INV MONETAIRE PLUS	170, PLACE HENRI REGNAULT	92400	COURBEVOIE		No
FR0010221093	SGAM AI MONEY +2	170, PLACE HENRI REGNAULT	92400	COURBEVOIE		No
FR0010248013	SGAM INVEST CASH EURO	170, PLACE HENRI REGNAULT	92400	COURBEVOIE		No
FR0000422982	SGAM INVEST PREMIERE JOUR	170, PLACE HENRI REGNAULT	92400	COURBEVOIE		No
FR0007466081	Sgp Tresor	90, Boulevard Pasteur	75015	Paris		No
FR0000290868	SICAV LIBERCOURT	12 bld de la madeleine ODDO ET CIE	75009	Paris		No
FR0000096646	SICAV Associations	7, PLACE DES CINQ MARTYRS DU LYCEE BUFFON TGF	75015	Paris		No
FR0000299422	Sicav pension tmp 3/32	12, RUE GODOT DE MAUROY	75009	Paris		No
FR0010139394	SICAV UNOFI MONETAIRE	7 PLACE DES CINQ MARTYRS DU LYCEE BUFFON CDC IXIS ASSET MANAGEMENT	75725	PARIS CEDEX		No
FR0000421737	Sinopia digit tresorerie	66, RUE DE LA CHAUSSEE D'ANTIN	75009	Paris		No
FR0007080072	SINOPIA MONETAIRE	66, RUE DE LA CHAUSSEE D'ANTIN	75009	PARIS		No
FR0007454780	SLF (FRANCE) COURT TERME	41, RUE DE CHATEAUDUN	75304	Paris cedex 09		No
FR0010089649	SLF(FRANCE) MONEY MARKET EURO	86, BOULEVARD HAUSSMANN	75008	PARIS.		No
FR0000023970	SOCGEN CASH DOLLAR	TOUR SOCIETE GENERALE	92800	PUTEAUX		No
FR0007084660	SOCIAL ACTIVE MONETAIRE	4, RUE GAILLON	75002	PARIS		No
FR0000021743	SOGE ASSOCIA PREMIERE JOUR	TOUR SOCIETE GENERALE 17 COURS VALMY	92800	PUTEAUX		No
FR0010018432	SOGEMONE CREDIT 6 MOIS	170, PLACE HENRI REGNAULT	92400	COURBEVOIE		No
FR0000024069	SOGEMONE JOUR	170 PLACE HENRI REGNAULT	92400	COURBEVOIE		No
FR0000003964	SOGEMONEPLUS 3 MOIS	170 PLACE HENRI REGNAULT	92400	COURBEVOIE		No
FR0000003915	Sogemonetaire	170 PLACE HENRI REGNAULT	92400	COURBEVOIE		No
FR0000003972	SOGEMONEVALOR LIQUIDITES	170 PLACE HENRI REGNAULT	92400	COURBEVOIE		No
FR0000291627	Soprane j	12 14 ROND POINT DES CHAMPS ELYSEES	75008	Paris		No

MFI ID	NAME	ADDRESS	POSTAL	CITY	HEAD OFFICE	RES*
FR0007371919	Soprane securite	12/14, ROND-POINT DES CHAMPS ELYSEES	75382	Paris cedex 08		No
FR0000097602	Statere	11, Avenue d'Iéna	75116	Paris		No
FR0000290553	Strategie	Hsbc Asset Management (europe) Sa	75419	Paris Cedex 08		No
FR0007061866	Structura 2001	90, boulevard pasteur	75015	Paris		No
FR0007069190	Structura 2002	90, boulevard pasteur	75015	Paris		No
FR0000976979	Suroblys monetaire	66, RUE DE LA CHAUSSEE D'ANTIN	75009	Paris		No
FR0007418983	Tarneaud securite	170, PLACE HENRI REGNAULT	92043	Paris la defense cedex		No
FR0010207605	TEMPO TRESORERIE	8, RUE ROYALE	75008	PARIS		No
FR0000294332	Topcash	10 PLACE DES CINQ MARTYRS DU LYCEE BUFFON	75015	PARIS		No
FR0007066030	Tresoconix	90, BOULEVARD PASTEUR	75015	Paris		No
FR0007418918	Tresopti	4, PLACE DE LA PYRAMIDE IMMEUBLE ILE DE FRANCE - LA DEFENSE 9	92800	PUTEAUX		No
FR0000290579	TRESOR REAL	7, place des cinq martyrs DU LYCEE BUFFON	75507	Paris cedex 15		No
FR0007478664	Tresorerie monetaire	4, rue gaillon	75002	Paris		No
FR0007458039	Tresoris-21	11, AVENUE D'IENTA	75116	Paris		No
FR0007004551	Tresorival	68-76, QUAI DE LA RAPEE	75606	PARIS CEDEX 12		No
FR0000280281	Tresorys	23/25, Avenue Franklin D. Roosevelt	75008	Paris		No
FR0007445242	UBS (F) COURT TERME	69, BOULEVARD HAUSSMANN	75008	PARIS		No
FR0007057906	Ubs (f) Euro Monetaire	69, Boulevard Haussmann	75008	Paris		No
FR0000292138	UBS (F) SECURITE	69 BOULEVARD HAUSSMANN	75008	Paris		No
FR0000172371	UBS (F) TRESORERIE-EUR	69 BOULEVARD HAUSSMANN	75008	PARIS		No
FR0007457569	Uff cash	26, RUE DE LA PEPINIERE	75008	Paris		No
FR0000009987	Union +	6, Avenue De Provence	75009	Paris		No
FR0000979825	Union cash	4, rue gaillon	75002	PARIS		No
FR0000994535	UNION INSTITUTIONNELS	4, RUE GAILLON	75002	PARIS		No
FR0010252635	UNION MONE PREMIERE	4, RUE GAILLON	75002	PARIS		No
FR0007470190	Vaillant tresorerie	4 PLACE DE LA PYRAMIDE	75419	PARIS CEDEX 08		No
FR0000096091	Valeuro	7, Place Des 5 Martyrs	75015	Paris		No
FR0000294126	Vega Court Terme	148, Boulevard Haussmann	75008	Paris		No
FR0007460126	Vega Investissement 7	148, Boulevard Haussmann	75008	Paris		No
FR0000294118	Vega Securite	148, Boulevard Haussmann	75008	Paris		No
FR0007010400	Vernet garanti	4, place de la pyramide IMMEUBLE ILE DE FRANCE - LA DEFENSE 9	92800	PUTEAUX		No
FR0007431994	VERNET RENDEMENT NØ 22	4, place de la pyramide IMMEUBLE ILE DE FRANCE - LA DEFENSE 9	92800	Puteaux		No
FR0007461090	VERNET RENDEMENT NØ 37	4, place de la pyramide IMMEUBLE ILE DE FRANCE - LA DEFENSE 9	92800	Puteaux		No
FR0010183426	VIA COURT TERME	10A, RUE DE LA PAIX OUDART GESTION INST. ET PRIVEE	75002	PARIS		No
FR0000985558	VICTOIRE MONETAIRE	26, RUE DE LA PEPINIERE	75008	PARIS		No
FR0000994162	VISION II	COEUR DEFENSE-TOUR B-LA DEFENSE 4 100, ESPLANADE DU GENERAL DE GAULLE	92932	PARIS LA DEFENSE CEDEX		No
FR0007083696	VITALIZ JUIN 2003	90, BOULEVARD PASTEUR	75015	PARIS		No
FR0000288243	Westam euribor plus	33, avenue de wagram	75017	Paris		No
FR0000290991	WESTAM JOUR	33, avenue de wagram	75017	Paris		No
FR0007061932	WESTAM MONETAIRE PLUS	33, AVENUE DE WAGRAM	75017	PARIS		No
FR0007386875	WESTAM PRUDENT JUIN 2005	33, avenue de wagram	75017	Paris		No
FR0010000406	WESTAM SECURITE	33, AVENUE DE WAGRAM	75017	PARIS		No
FR0007067467	Yen Money Fund	90, Boulevard Pasteur	75015	Paris		No

Total number of Money Market Funds : 634

Other Institutions

FR10011	Caisse nationale d'épargne	1, Boulevard de Vaugirard	75700	Paris		No
FR01199	EFIPOSTE	117 quai du président Roosevelt	92130	ISSY MOULINEAUX		No

Total number of Other Institutions : 2

TOTAL number of Monetary Financial Institutions in France : 1491

MFI ID	NAME	ADDRESS	POSTAL	CITY	HEAD OFFICE	RES*
IRELAND						
Central Banks						
IENCB	Central Bank of Ireland	Dame Street	2	Dublin		No
Total number of Central Banks : 1						
Credit Institutions						
IEBAUBOD	Aareal Bank AG Dublin Branch	Dublin Exchange Facility, Mayor Street, International Financial Services Centre	1	Dublin	DE Aareal Bank AG	Yes
IEABN-NV	ABN AMRO Bank N.V.	ABN AMRO House, I.F.S.C.	1	Dublin	NL ABN AMRO Bank N.V.	Yes
IEACCBNK	ACC Bank plc	Charlemont Place	2	Dublin		Yes
IEAIBFIN	AIB Finance Limited	Bankcentre, Ballsbridge	4	Dublin		Yes
IEAIBPLC	Allied Irish Banks plc	Bankcentre, Ballsbridge	4	Dublin		Yes
IEANGLOI	Anglo Irish Bank Corporation plc	Stephen Court, 18/21 St. Stephen's Green	2	Dublin		Yes
IEBKAMER	Bank of America National Association	Russell Court, St. Stephen's Green	2	Dublin	US Bank of America Corporation	Yes
IEBOBEUR	Bank of Bermuda (Europe) plc	Europa House, Harcourt Street	2	Dublin		Yes
IEC34564	Bank of Ireland Mortgage Bank	New Century House, Mayor Street Lower, IFSC	1	Dublin		Yes
IEBMIXXX	Bank of Montreal Ireland plc	Segrave House, 19-20 Earlsfort Terrace	2	Dublin		Yes
IEBOSIXX	Bank of Scotland (Ireland) Limited	72-74 Harcourt Street	2	Dublin		Yes
IEBKINTR	Bankinter S.A. Dublin	A.I.B. International Services, West Block Building, I.F.S.C.	1	Dublin	ES Bankinter, S.A.	Yes
IEC36964	Barclays Bank Ireland PLC	47-48 St. Stephen's Green	2	Dublin		Yes
IEBARCLS	Barclays Bank plc	47/48 St. Stephen's Green	2	Dublin	GB Barclays Bank plc	Yes
IEBEARST	Bear Stearns Bank plc	Block 8, Harcourt Centre, Charlotte Way	2	Dublin		Yes
IEBNP-SA	BNP Paribas	5 George's Dock, I.F.S.C.	1	Dublin	FR Bnp paribas	Yes
IEBNPSEC	BNP Paribas Securities Services	5 George's Dock, IFSC	1	Dublin	FR Bnp Paribas Securities Services	Yes
IECAJAMA	Caja de Ahorros y Monte de Piedad de Madrid	West Block, AIB International Centre, I.F.S.C.	1	Dublin	ES Caja de Ahorros y M.P. de Madrid	Yes
IECITCOX	Citico Bank Nederland N.V. - Dublin Branch	Custom House Plaza, Block 6, I.F.S.C.	1	Dublin	NL ING Bank Holding N.V.	Yes
IECITPLC	Citibank International plc Ireland Branch	1 North Wall Quay	1	Dublin	GB Citibank International plc	Yes
IECITIFS	Citibank Ireland Financial Services plc	1 North Wall Quay	1	Dublin		Yes
IEASSCAP	CitiFinancial Europe plc	8/11 Lower Baggot Street	2	Dublin	GB CitiFinancial Europe plc	Yes
IECOMMBK	Commerzbank Europe (Ireland)	Commerzbank House, Guild Street, I.F.S.C.	1	Dublin		Yes
IECRAGLX	Crédit Agricole Investor Services Bank Luxembourg - Dublin Branch	La Touche House, I.F.S.C.	1	Dublin	LU	Yes
IEC27986	DePfa ACS Bank	3 Harbourmaster Place, I.F.S.C.	1	Dublin		Yes
IEDEPBNK	DEPFA Bank plc	1 Commons Street,	1	Dublin		Yes
IEDEPFAX	DePfa-Bank Europe plc	International House, 3 Harbourmaster Place, I.F.S.C.	1	Dublin		Yes
IEARTBNK	Dexia Banque Belgique	6 George's Dock, I.F.S.C.	1	Dublin	BE Dexia Banque Belgique	Yes
IEBILXXX	Dexia Banque Internationale à Luxembourg S.A.	George's Quay House, 43 Townsend Street	2	Dublin	LU Dexia Banque Internationale à Luxembourg	Yes
IECRDLOC	Dexia Crédit Local	3rd Floor, 6 George's Dock, I.F.S.C.	1	Dublin	FR Dexia credit local	Yes
IESGZ-BK	DZ Bank Ireland plc	DZ Bank Ireland plc, Guild House, Guild Street, IFSC	1	Dublin		Yes
IEEBS-BS	EBS Building Society	The EBS Building, 2 Burlington Road	4	Dublin		Yes
IEEURHYP	EUROHYPO Europäische Hypothekenbank S. A.	Commerzbank House, Guild Street, I.F.S.C.	1	Dublin	LU EUROHYPO Europäische Hypothekenbank S.A.	Yes
IEFORDCR	FCE Bank plc	Hume House, Pembroke Road, Ballsbridge	4	Dublin	GB FCE Bank plc	Yes
IEFNBSOC	First Active plc	First Active House, Central Park, Leopardstown	18	Dublin		Yes
IEC29714	Fortis Prime Fund Solutions Bank (Ireland) Ltd	5th Floor, Plaza 2, Custom House Plaza, IFSC	1	Dublin		Yes
IEGMACCM	GMAC Commercial Mortgage Bank Europe plc	Commerzbank House, Guild Street, IFSC	1	Dublin		Yes
IEHELABA	Helaba Dublin	5 George's Dock	1	Dublin		Yes
IEHPBANK	Hewlett-Packard International Bank plc	Liffey Park, Barnhall		Leixlip, Co Kildare		Yes
IEHFCXXX	HFC Bank plc	Unit 2, Block 6, Tallaght Retail Centre, Belgard Road, Tallaght	24	Dublin	GB HFC Bank plc	Yes
IEHSBCXX	HSBC Bank plc	Europa House, Harcourt Centre, Harcourt Road	2	Dublin	GB HSBC Bank plc	Yes
IEVEREIN	Hypo Real Estate Bank International	International House, 3 Harbourmaster Place, IFSC	1	Dublin		Yes

MFI ID	NAME	ADDRESS	POSTAL	CITY	HEAD OFFICE	RES*
IEICS-BS	ICS Building Society	New Century House, Mayor Street Lower, I.F.S.C.	1	Dublin		Yes
IEIBXXX	IIB Bank Ltd	Sandwith Street	2	Dublin		Yes
IEINGBNK	ING Bank N.V.	49 St Stephen's Green	2	Dublin	NL ING Bank Holding N.V.	Yes
IEBBL-SA	ING Belgium SA	49 St. Stephen's Green	2	Dublin	BE ING Belgique SA	Yes
IEBCIBNK	Intesa Bank Ireland plc	AIB International Centre, I.F.S.C.	1	Dublin		Yes
IEIBUKXX	Investec Bank (UK) Limited	The Harcourt Building, Harcourt Street	2	Dublin	GB Investec Bank (UK) Ltd	Yes
IEINATBS	Irish Nationwide Building Society	Nationwide House, Grand Parade	6	Dublin		Yes
IECHASEI	J.P. Morgan Bank (Ireland) plc	JPMorgan House, International Financial Services Centre	1	Dublin		Yes
IEKREDBK	KBC Bank NV Dublin Branch	KBC House, I.F.S.C.	1	Dublin	BE KBC Bank NV	Yes
IEKB-LUX	KBL Bank Ireland	Kredietbank House, I.F.S.C.	1	Dublin		Yes
IELANHES	Landesbank Hessen-Thüringen Girozentrale	5 George's Dock	1	Dublin	DE Landesbank Hessen - Thüringen Girozentrale	Yes
IEBWBANK	LBBW Bank Ireland Plc	6 George's Dock, I.F.S.C.	1	Dublin		Yes
IELGTIRL	LGT Bank (Ireland) Limited	Segrave House, 19-20 Earlsfort Terrace	2	Dublin		Yes
IEMRKSPN	Marks & Spencer Financial Services	28/29 Mary Street	1	Dublin	GB Marks & Spencer Financial Services Ltd	Yes
IEMBNAXX	MBNA Europe Bank Ltd	44 St. Stephen's Green	2	Dublin	GB MBNA Europe Bank Ltd	Yes
IEMLCMBX	Merrill Lynch Capital Markets Bank Limited	Treasury Building, Lower Grand Canal Street	2	Dublin		Yes
IEMERBNK	Merrill Lynch International Bank Ltd	Block D, Central Park, Leopardstown	18	Dublin	GB Merrill Lynch International Bank Ltd	Yes
IEGARRAS	Naspa Dublin	5 George's Dock, IFSC	1	Dublin		Yes
IEINBXXX	National Irish Bank Limited	Group Head Office, 7-8 Wilton Terrace	2	Dublin		Yes
IE NOROCK	Northern Rock plc	1st Floor, Block 8, Harcourt Centre	2	Dublin	GB Northern Rock plc	Yes
IEIRPERM	permanent tsb	56-59 St Stephen's Green	2	Dublin		Yes
IEPFIZER	Pfizer International Bank Europe	La Touche House, I.F.S.C.	1	Dublin		Yes
IERABOBK	Rabobank Ireland plc	George's Dock House, I.F.S.C.	1	Dublin		Yes
IERABNED	Rabobank Nederland (Dublin Branch)	George's Dock House, IFSC	1	Dublin	NL Coöperatieve Centrale Raiffeisen-Boerenleenbank B.A.	Yes
IESACHSN	Sachsen LB Europe plc	9th Floor, Block A, 1 George's Quay Plaza	2	Dublin		Yes
IESPBANK	Sanpaolo IMI Bank Ireland plc	3rd Floor, KBC House, 4 George's Dock, International Financial Services Centre	1	Dublin		Yes
IESCOTIA	Scotiabank (Ireland) Limited	I.F.S.C. House, Custom House Quay	1	Dublin		Yes
IESGXXXX	Société Générale S.A.	6 Exchange Place, Custom House Docks, IFSC	1	Dublin	FR Societe generale	Yes
IEBKIREL	The Governor and Company of the Bank of Ireland	Head Office, Lower Baggot Street	2	Dublin		Yes
IEUIBXXX	Ulster Bank Ireland Limited	Ulster Bank Group Centre, George's Quay	2	Dublin		Yes
IECRDITL	UniCredito Italiano Bank (Ireland) plc	La Touche House, IFSC	1	Dublin		Yes
IEVOLKBK	Volkswagen Bank GmbH	Volkswagen House, 14 Fitzwilliam Square	2	Dublin	DE Volkswagen Bank GmbH	Yes
IEC27987	WestLB Covered Bond Bank plc	I.F.S.C. House, I.F.S.C.	1	Dublin		Yes
IEWSLBKK	WestLB Ireland plc	2 Harbourmaster Place, IFSC	1	Dublin		Yes
IEWGZ-BK	WGZ-Bank Ireland plc	West Block Building, I.F.S.C.	1	Dublin		Yes
IEZURBNK	Zurich Bank	Europa House, Harcourt Centre, Harcourt Street	2	Dublin		Yes

Total number of Credit Institutions : 78

Money Market Funds

IEABSCFD	Aberdeen Accumulation Fund plc Aberdeen Sterling Cash Fund	Cogent Investment Operations Ireland Ltd., 13 Exchange Place, IFSC	1	Dublin		No
IEABERST	Aberdeen Sterling Fund	Bank of Ireland Securities Services Ltd, New Century House, IFSC	1	Dublin		No
IEABNEUR	ABN Amro Euro Fund	SEI Investments, Styne House, Upper Hatch Street	2	Dublin		No
IEABNSTG	ABN Amro Sterling Fund	SEI Investments, Styne House, Upper Hatch Street	2	Dublin		No
IEABNUSD	ABN Amro US Dollar Fund	SEI Investments, Styne House, Upper Hatch Street	2	Dublin		No
IEACMSTP	ACM International Reserves II plc Sterling Portfolio	State Street Fund Services (Ireland) Limited, Guild House, Guild Street, IFSC	1	Dublin		No
IEACMUSD	ACM International Reserves II plc US Dollar Portfolio	State Street Fund Services (Ireland) Limited, Guild House, Guild Street, IFSC	1	Dublin		No

MFI ID	NAME	ADDRESS	POSTAL	CITY	HEAD OFFICE	RES*
IEAIBDEP	AIB Capital Markets Unit Trust Deposit Portfolio	AIB/BNY Fund Management (Ireland) Limited, Guild House, Guild Street, IFSC	1	Dublin		No
IEMGCFUN	AIB Capital Markets Unit Trust Managed Currency Fund	AIB/BNY Fund Management (Ireland) Limited, Guild House, Guild Street, IFSC	1	Dublin		No
IEDMCURR	AIB Global Funds Unit Trust Deutschemark Managed Currency Fund	AIB/BNY Fund Management (Ireland) Limited, Guild House, Guild Street, IFSC	1	Dublin		No
IEC27869	AIG Euro Managed Cash Fund	State Street Fund Services (Ireland) Limited, Guild House, Guild Street, IFSC	1	Dublin		No
IEMMFUSD	AIG International Money Market Fund US Dollar	SEI Investments, Styne House, Upper Hatch Street	2	Dublin		No
IEUBZLDM	AIG Liquidity Fund Euro	AIG/Sun America Asset Management, AIG House, Merrion Road	4	Dublin		No
IEUBSSFR	AIG Liquidity Fund Swiss Franc	AIG/Sun America Asset Management, AIG House, Merrion Road	4	Dublin		No
IEUBZUSD	AIG Liquidity Fund US Dollar	AIG/Sun America Asset Management, AIG House, Merrion Road	4	Dublin		No
IEC27870	AIG Sterling Managed Cash Fund	State Street Fund Services (Ireland) Limited, Guild House, Guild Street, IFSC	1	Dublin		No
IEC27871	AIG US Dollar Managed Cash Fund	State Street Fund Services (Ireland) Limited, Guild House, Guild Street, IFSC	1	Dublin		No
IEC39582	AIG US Dollar Managed Cash Fund	State Street Fund Services (Ireland) Limited, Guild House, Guild Street, IFSC	1	Dublin		No
IEAIMUSC	AIM Capital US Cash Reserve Fund	AIM Capital Funds plc, 30 Herbert Street	2	Dublin		No
IEALPHAF	AlphaGen Selector - Alpha Fund	Northern Trust Investor Services (Ireland) Ltd., George's Quay House, 43 Townsend Street	2	Dublin		No
IEEUROFD	AlphaGen Selector - Euro Fund	Northern Trust Investor Services (Ireland) Ltd., George's Quay House, 43 Townsend Street	2	Dublin		No
IESTLGFD	AlphaGen Selector - Sterling Fund	Northern Trust Investor Services (Ireland) Ltd., George's Quay House, 43 Townsend Street	2	Dublin		No
IEUSDOLL	AlphaGen Selector - US Dollar Fund	Northern Trust Investor Services (Ireland) Ltd., George's Quay House, 43 Townsend Street	2	Dublin		No
IEC29570	Bank of America Global Liquidity Euro Fund	State Street Fund Services (Ireland) Ltd, Guild House, Guild Street, IFSC	1	Dublin		No
IEBAGLUS	Bank of America Global Liquidity US Dollar Fund	State Street Fund Services (Ireland) Ltd, Guild House, Guild Street, IFSC	1	Dublin		No
IEBIAMMM	Bank of Ireland Asset Management Money Market Mutual Fund	Bank of Ireland Unit Trust Managers, 26 Fitzwilliam Place	2	Dublin		No
IEC36043	Bank of Ireland Dollar Liquidity Fund (sub-fund of Bank of Ireland Liquidity Funds plc)	Bank of Ireland Securities Services Limited, New Century House, Mayor Street Lower, IFSC	1	Dublin		No
IEC36045	Bank of Ireland Euro Liquidity Fund (sub-fund of Bank of Ireland Liquidity Funds plc)	Bank of Ireland Securities Services Limited, New Century House, Mayor Street Lower, IFSC	1	Dublin		No
IEC36044	Bank of Ireland Sterling Liquidity Fund (sub-fund of Bank of Ireland Liquidity Funds plc)	Bank of Ireland Securities Services Limited, New Century House, Mayor Street Lower, IFSC	1	Dublin		No
IEBANMMF	Banorte Money Market Fund plc	PFPC International Ltd., Abbey Court, Block C, Irish Life Centre, Lower Abbey Street	1	Dublin		No
IEBGIELF	Barclays Global Investors Euro Liquidity First Fund	Bank of Ireland Securities Services Ltd, New Century House, IFSC	1	Dublin		No
IEBGIELP	Barclays Global Investors Euro Liquidity Plus Fund	Bank of Ireland Securities Services Ltd, New Century House, IFSC	1	Dublin		No
IEBGIESC	Barclays Global Investors Euro Select Cash Fund	Bank of Ireland Securities Services Limited, New Century House, I.F.S.C.	1	Dublin		No
IEC38189	Barclays Global Investors Liability Solutions Funds Euro Cash Fund	Bank of Ireland Security Services Limited, New Century House, Mayor Street Lower, IFSC	1	Dublin		No
IEC38188	Barclays Global Investors Liability Solutions Funds Sterling Cash Fund	Bank of Ireland Security Services Limited, New Century House, Mayor Street Lower, IFSC	1	Dublin		No
IEBGISLF	Barclays Global Investors Sterling Liquidity First Fund	Bank of Ireland Securities Services Ltd, New Century House, IFSC	1	Dublin		No
IEBGISLP	Barclays Global Investors Sterling Liquidity Plus Fund	Bank of Ireland Securities Services Ltd, New Century House, IFSC	1	Dublin		No
IEBGISLR	Barclays Global Investors Sterling Liquidity Reserve Fund	Bank of Ireland Securities Services Ltd, New Century House, IFSC	1	Dublin		No

MFID	NAME	ADDRESS	POSTAL	CITY	HEAD OFFICE	RES*
IEBGISSC	Barclays Global Investors Sterling Select Cash Fund	Bank of Ireland Securities Services Limited, New Century House, I.F.S.C.	1	Dublin		No
IEBGIUDP	Barclays Global Investors US Dollar First Fund	Bank of Ireland Securities Services Ltd, New Century House, IFSC	1	Dublin		No
IEBGIUDL	Barclays Global Investors US Dollar Liquidity Plus Fund	Bank of Ireland Securities Services Ltd, New Century House, IFSC	1	Dublin		No
IEBGIUSC	Barclays Global Investors US Dollar Select Cash Fund	Bank of Ireland Securities Services Limited, New Century House, I.F.S.C.	1	Dublin		No
IEBACUMF	Baring Currency Umbrella Fund Baring Managed Fund	International Fund Managers, I.F.S.C. House, I.F.S.C.	1	Dublin		No
IEBCUSDF	Baring Currency Umbrella Fund Baring US Dollar Fund	International Fund Managers, I.F.S.C. House, I.F.S.C.	1	Dublin		No
IEC36132	Baring Multi-Manager Cash Fund	International Fund Managers, I.F.S.C. House, I.F.S.C.	1	Dublin		No
IEC25273	Bear Stearns U.S Dollar Cash Reserves Fund	BISYS Fund Services (Ireland) Limited, Brooklawn House, Crampton Avenue, Shelbourne Road	4	Dublin		No
IEC29904	BIAM Balanced Fund (sub-fund of BIAM Spectrum Unit Trust)	JP Morgan Administration Services (Ireland) Limited, JPMorgan House, IFSC	1	Dublin		No
IEC29903	BIAM Bond Plus Fund (sub-fund of BIAM Spectrum Unit Trust)	JP Morgan Administration Services (Ireland) Limited, JPMorgan House, IFSC	1	Dublin		No
IEC29902	BIAM Cash Plus Fund (sub-fund of BIAM Spectrum Unit Trust)	JP Morgan Administration Services (Ireland) Limited, JPMorgan House, IFSC	1	Dublin		No
IEBLKEUR	Blackrock Global Series plc Euro Liquidity Fund	PFPC International Ltd., Abbey Court, Block C, Irish Life Centre, Lower Abbey Street	1	Dublin		No
IEBLKSTG	Blackrock Global Series plc Sterling Liquidity Fund	PFPC International Ltd., Abbey Court, Block C, Irish Life Centre, Lower Abbey Street	1	Dublin		No
IEBLKUSD	Blackrock Global Series plc US Dollar Liquidity Fund	PFPC International Ltd, Abbey Court, Block C, Irish Life Centre, Lower Abbey Street	1	Dublin		No
IEC24217	BNL Euro Liquidity	Dexia Fund Services Dublin Limited, George's Quay House, 43 Townsend Street	2	Dublin		No
IEC29849	BNY Hamilton Sterling Liquid Reserves Fund	AIB/BNY Fund Management (Ireland) Limited, Guild House, Guild Street, IFSC	1	Dublin		No
IEBNYUSL	BNY Hamilton US Dollar Liquid Reserves Fund	AIB/BNY Fund Management (Ireland) Limited, Guild House, Guild Street, IFSC	1	Dublin		No
IEC37642	Bramdean Sterling Cash Fund	Northern Trust Investor Services (Ireland) Limited, George's Quay House, 43 Townsend Street	2	Dublin		No
IEARLINV	Bright OAK plc Fix Liquidity Fund	Bank of Ireland Securities Services Ltd, New Century House, IFSC	1	Dublin		No
IEBTMDLR	BT Managed Dollar Fund	SEI Investments, Styne House, Upper Hatch Street	2	Dublin		No
IENATEUR	Cash Reserves Fund plc - Cash Euro Fund	Northern Trust Investor Services (Ireland) Ltd., George's Quay House, 43 Townsend Street	2	Dublin		No
IENATSTR	Cash Reserves Fund plc - Cash Sterling Fund	Northern Trust Investor Services (Ireland) Ltd., George's Quay House, 43 Townsend Street	2	Dublin		No
IENATUSD	Cash Reserves Fund plc - Cash US Dollar Fund	Northern Trust Investor Services (Ireland) Ltd., George's Quay House, 43 Townsend Street	2	Dublin		No
IEC38110	Central Euro Long-Term Fund	Northern Trust Investor Services (Ireland) Limited, George's Quay House, 43 Townsend Street	2	Dublin		No
IEC38109	Central Euro Medium-Term Fund	Northern Trust Investor Services (Ireland) Limited, George's Quay House, 43 Townsend Street	2	Dublin		No
IEC38107	Central Euro Short-Term Liquidity Fund	Northern Trust Investor Services (Ireland) Limited, George's Quay House, 43 Townsend Street	2	Dublin		No
IEC38108	Central Sterling Short-Term Liquidity Fund	Northern Trust Investor Services (Ireland) Limited, George's Quay House, 43 Townsend Street	2	Dublin		No
IEC38106	Central Treasury Managed Fund	Northern Trust Investor Services (Ireland) Limited, George's Quay House, 43 Townsend Street	2	Dublin		No
IECERCIF	CERCI Fund plc	Bank of Ireland Securities Services Ltd, New Century House, I.F.S.C.	1	Dublin		No
IECHALID	Challenge Liquidity US Dollar Fund	Dexia Fund Services Dublin Ltd., George's Quay House, 43 Townsend Street	2	Dublin		No

MFI ID	NAME	ADDRESS	POSTAL	CITY	HEAD OFFICE	RES*
IECHVMDF	Chase Manhattan Vista Managed Dollar Fund	J.P. Morgan Administration Services (Ireland) Ltd, JPMorgan House, International Financial Services Centre,	1	Dublin		No
IECMVDDF	Chase Manhattan Vista Managed Euro Fund	J.P. Morgan Administration Services (Ireland) Ltd, JPMorgan House, International Financial Services Centre,	1	Dublin		No
IECMVMSF	Chase Manhattan Vista Managed Sterling Fund	J.P. Morgan Administration Services (Ireland) Ltd, JPMorgan House, International Financial Services Centre,	1	Dublin		No
IECITELF	Citi Institutional Liquidity Fund plc Euro Liquidity Fund	PFPC International Ltd., Abbey Court, Block C, Irish Life Centre, Lower Abbey Street	1	Dublin		No
IECITELP	Citi Institutional Liquidity Fund plc Euro Liquidity Plus Fund	PFPC International Ltd., Abbey Court, Block C, Irish Life Centre, Lower Abbey Street	1	Dublin		No
IECITSLF	Citi Institutional Liquidity Fund plc Sterling Liquidity Fund	PFPC International Ltd., Abbey Court, Block C, Irish Life Centre, Lower Abbey Street	1	Dublin		No
IECITSLP	Citi Institutional Liquidity Fund plc Sterling Liquidity Plus Fund	PFPC International Ltd., Abbey Court, Block C, Irish Life Centre, Lower Abbey Street	1	Dublin		No
IECITULF	Citi Institutional Liquidity Fund plc USD Liquidity Fund	PFPC International Ltd., Abbey Court, Block C, Irish Life Centre, Lower Abbey Street	1	Dublin		No
IECITULP	Citi Institutional Liquidity Fund plc USD Liquidity Plus Fund	PFPC International Ltd., Abbey Court, Block C, Irish Life Centre, Lower Abbey Street	1	Dublin		No
IESQLIQ	Coutts Liquidity Fund plc - Swiss Franc Liquidity	AIB/BNY Fund Management (Ireland) Ltd, Guild House, Guild Street, IFSC	1	Dublin		No
IEDMLIQF	Coutts Liquidity Fund plc-Deutsche Mark Liquidity	AIB/BNY Fund Management (Ireland) Limited, Guild House, Guild Street, IFSC	1	Dublin		No
IEDOLLIQ	Coutts Liquidity Fund plc-Dollar Liquidity	AIB/BNY Fund Management (Ireland) Limited, Guild House, Guild Street, IFSC	1	Dublin		No
IESTRLIQ	Coutts Liquidity Fund plc-Sterling Liquidity	AIB/BNY Fund Management (Ireland) Limited, Guild House, Guild Street, IFSC	1	Dublin		No
IEC29462	Daiwa Gaika Canadian Dollar Portfolio	Daiwa Securities Trust & Banking Limited, Block 5, Harcourt Centre, Harcourt Road	2	Dublin		No
IEDAGAMM	Daiwa Gaika Money Market Fund Australian Dollar	Daiwa Europe Bank, Level 2, Block 3, Harcourt Street	2	Dublin		No
IEDAIEUT	Daiwa Gaika Money Market Fund Euro	Daiwa Europe Bank, Level 2, Block 3, Harcourt Street	2	Dublin		No
IEDAGUSD	Daiwa Gaika Money Market Fund US Dollar	Daiwa Europe Bank, Level 2, Block 3, Harcourt Street	2	Dublin		No
IEC36214	Darta Euro Liquidity Fund	Dexia Fund Services Dublin Limited, George's Quay House, 43 Townsend Street	2	Dublin		No
IEC36217	Darta US Dollar Short Term Fund	Dexia Fund Services Dublin Limited, George's Quay House, 43 Townsend Street	2	Dublin		No
IEMGCMMF	Deutsche Cash and Money Market Fund	Deutsche International, George's Dock House, I.F.S.C.	1	Dublin		No
IEDMDLRF	Deutsche Global Liquidity Series plc - Deutsche Managed Dollar Fund	Deutsche International Fund Services (Irl) Ltd, George's Dock House, I.F.S.C.	1	Dublin		No
IEDMEURF	Deutsche Global Liquidity Series plc - Deutsche Managed Euro Fund	Deutsche International Fund Services (Irl) Ltd, George's Dock House, I.F.S.C.	1	Dublin		No
IEDMSTGF	Deutsche Global Liquidity Series plc - Deutsche Managed Sterling Fund	Deutsche International Fund Services (Irl) Ltd, George's Dock House, I.F.S.C.	1	Dublin		No
IEDTREND	DIT Dresdner Renditeplus Euro	Dresdner International Management Services Limited, La Touche House, I.F.S.C.	1	Dublin		No
IEDREYPL	Dreyfus Global Funds plc Cash Plus Fund	Mellon Fund Administration, 20/22 Lower Hatch Street	2	Dublin		No
IEDREYDM	Dreyfus Global Funds plc Euro Fund	Mellon Fund Administration, 20/22 Lower Hatch Street	2	Dublin		No
IEDREYGB	Dreyfus Global Funds plc Sterling Fund	Mellon Fund Administration, 20/22 Lower Hatch Street	2	Dublin		No
IEDREYUS	Dreyfus Global Funds plc US Treasury Fund	Mellon Fund Administration, 20/22 Lower Hatch Street	2	Dublin		No
IEC27853	Eaton Vance Emerald Liquidity Fund	BISYS Fund Services (Ireland) Ltd, Brooklawn House, Crampton Avenue, Shelbourne Road, Ballsbridge	4	Dublin		No

MFI ID	NAME	ADDRESS	POSTAL	CITY	HEAD OFFICE	RES*
IEENTLIQ	Enterprise Global Funds plc Enterprise Liquidity Fund	BISYS Fund Services (Ireland) Ltd, Brooklawn House, Crampton Avenue, Shelbourne Road, Ballsbridge	4	Dublin		No
IEEURLDP	Equator Investment Programme-Euro Liquidity (Distributing)	AIB/BNY Fund Management (Ireland) Limited, Guild House, Guild Street, IFSC	1	Dublin		No
IESTGLDP	Equator Investment Programme-Sterling Liquidity (Distributing)	AIB/BNY Fund Management (Ireland) Limited, Guild House, Guild Street, IFSC	1	Dublin		No
IEUSDLDP	Equator Investment Programme-US Dollar Liquidity (Distributing)	AIB/BNY Fund Management (Ireland) Limited, Guild House, Guild Street, IFSC	1	Dublin		No
IEFSTEFD	Federated International Funds Federated Short Term Euro Fund	J.P. Morgan Administration Services (Ireland) Ltd, JPMorgan House, International Financial Services Centre	1	Dublin		No
IEFSTUSP	Federated International Funds Federated Short US Prime Fund	J.P. Morgan Administration Services (Ireland) Ltd, JPMorgan House, International Financial Services Centre	1	Dublin		No
IEFEDSTG	Federated International Funds Short Term US Government Securities Fund	J.P. Morgan Administration Services (Ireland) Ltd, JPMorgan House, International Financial Services Centre	1	Dublin		No
IEFSTUST	Federated International Funds Short Term US Treasury Securities Fund	J.P. Morgan Administration Services (Ireland) Ltd, JPMorgan House, International Financial Services Centre	1	Dublin		No
IECANFND	Fidelity Institutional Cash Fund plc Canadian Dollar	Fidelity Investment Management (Ireland) Ltd., Hardwicke House, Upper Hatch Street	2	Dublin		No
IEDEMFND	Fidelity Institutional Cash Fund plc Euro	Fidelity Investment Management (Ireland) Ltd., Hardwicke House, Upper Hatch Street	2	Dublin		No
IETSTGFD	Fidelity Institutional Cash Fund plc Sterling	Fidelity Investment Management (Ireland) Ltd., Hardwicke House, Upper Hatch Street	2	Dublin		No
IETUSDFD	Fidelity Institutional Cash Fund plc US Dollar	Fidelity Investment Management (Ireland) Ltd., Hardwicke House, Upper Hatch Street	2	Dublin		No
IEFSUSDL	First State US Dollar Liquidity Fund	Management International (Dublin) Limited, Europa House, Harcourt Street,	2	Dublin		No
IEFRICST	Frank Russell Investment Company III plc The Sterling Cash Fund	Deutsche International Fund Services (Irl) Ltd, George's Dock House, IFSC	1	Dublin		No
IEFRICUS	Frank Russell Investment Company III plc The US Dollar Cash Fund	Deutsche International Fund Services (Irl) Ltd, George's Dock House, IFSC	1	Dublin		No
IEFRIUDC	Frank Russell Investment Company III plc The US Dollar Cash Plus Fund	Deutsche International Fund Services (Irl) Ltd., George's Dock House, I.F.S.C.	1	Dublin		No
IEFRICEU	Frank Russell Investment Company III plc The Euro Cash Fund	Deutsche International Fund Services (Irl) Ltd, George's Dock House, I.F.S.C.	1	Dublin		No
IEC29283	FRIC-OMAM Global Money Market Fund	State Street Fund Services (Ireland) Ltd., Guild House, Guild Street, IFSC	1	Dublin		No
IEC38018	Generali Euro Treasury Reserve Fund	AIB/BNY Fund Management (Ireland) Limited, Guild House, Guild Street, IFSC	1	Dublin		No
IEC38019	Generali Sterling Treasury Reserve Fund	AIB/BNY Fund Management (Ireland) Limited, Guild House, Guild Street, IFSC	1	Dublin		No
IEC38020	Generali US Dollar Treasury Reserve Fund	AIB/BNY Fund Management (Ireland) Limited, Guild House, Guild Street, IFSC	1	Dublin		No
IEGELIQF	Gensec Liquidity Fund	Tasc Administration (Dublin) Limited, Beech House, Beech Hill Road	4	Dublin		No
IEGLOBAX	Global Investment Cash Fund	Northern Trust Investor Services (Ireland) Ltd., George's Quay House, 43 Townsend Street	2	Dublin		No
IEGTFUSD	Global Treasury Dollar Fund	AIB/BNY Fund Management (Ireland) Limited, Guild House, Guild Street, IFSC	1	Dublin		No
IEGTFEUR	Global Treasury Euro Fund	AIB/BNY Fund Management (Ireland) Limited, Guild House, Guild Street, IFSC	1	Dublin		No
IEGTFDFP	Global Treasury Funds plc Dollar Fund Plus	AIB/BNY Fund Management (Ireland) Limited, Guild House, Guild Street, IFSC	1	Dublin		No
IEGTFEFP	Global Treasury Funds plc Euro Fund Plus	AIB/BNY Fund Management (Ireland) Limited, Guild House, Guild Street, IFSC	1	Dublin		No

MFI ID	NAME	ADDRESS	POSTAL	CITY	HEAD OFFICE	RES*
IEGTFSP	Global Treasury Funds plc Sterling Fund Plus	AIB/BNY Fund Management (Ireland) Limited, Guild House, Guild Street, IFSC	1	Dublin		No
IEGTFSTG	Global Treasury Sterling Fund	AIB/BNY Fund Management (Ireland) Limited, Guild House, Guild Street, IFSC	1	Dublin		No
IEGSELIQ	Goldman Sachs Euro Liquid Reserve Fund	AIB/BNY Fund Management (Ireland) Limited, Guild House, Guild Street, IFSC	1	Dublin		No
IEGSTERL	Goldman Sachs Sterling Liquid Reserves Fund	AIB/BNY Fund Management (Ireland) Limited, Guild House, Guild Street, IFSC	1	Dublin		No
IEGSUSLQ	Goldman Sachs US Dollar Liquid Reserve Fund	AIB/BNY Fund Management (Ireland) Limited, Guild House, Guild Street, IFSC	1	Dublin		No
IEGSEDMF	Goldman Sachs US Money Market Fund	AIB/BNY Fund Management (Ireland) Limited, Guild House, Guild Street, IFSC	1	Dublin		No
IEC28361	Henderson Liquid Assets Sterling Fund	Cogent Investment Operations Ireland Ltd., 13 Exchange Place, I.F.S.C.	1	Dublin		No
IEHIGDUL	Highmark World Funds plc - US Dollar Liquidity Fund	SEI Investments, Styne House, Upper Hatch Street	2	Dublin		No
IEHSBCEU	HSBC Euro Liquidity Fund	AIB/BNY Fund Management (Ireland) Limited, Guild House, Guild Street, IFSC	1	Dublin		No
IEHSBCEL	HSBC Euro Liquidity Plus Fund	AIB/BNY Fund Management (Ireland) Limited, Guild House, Guild Street, IFSC	1	Dublin		No
IEHSSTLQ	HSBC Sterling Liquidity Fund	AIB/BNY Fund Management (Ireland) Limited, Guild House, Guild Street, IFSC	1	Dublin		No
IEHSBCSL	HSBC Sterling Liquidity Plus Fund	AIB/BNY Fund Management (Ireland) Limited, Guild House, Guild Street, IFSC	1	Dublin		No
IEHSUSLQ	HSBC US Dollar Liquidity Fund	AIB/BNY Fund Management (Ireland) Limited, Guild House, Guild Street, IFSC	1	Dublin		No
IEHSBCUS	HSBC US Dollar Liquidity Plus Fund	AIB/BNY Fund Management (Ireland) Limited, Guild House, Guild Street, IFSC	1	Dublin		No
IEC29011	Insight Liquidity Sterling Fund	Northern Trust Investor Services (Ireland) Ltd, George's Quay House, 43 Townsend Street	2	Dublin		No
IEGTUSDL	INVESCO GT US Dollar Liquidity Fund	Investment Fund Administrators Limited, George's Quay House, Townsend Street,	2	Dublin		No
IEINVSFL	INVESCO Sterling Liquidity Fund	Investment Fund Administrators Limited, George's Quay House, Townsend Street,	2	Dublin		No
IEEURCPF	Investec Euro Cash Plus Fund	J.P. Morgan Administration Services (Ireland) Ltd, JPMorgan House, International Financial Services Centre,	1	Dublin		No
IEINVEUL	Investec Euro Liquidity Fund	J.P. Morgan Administration Services (Ireland) Ltd, JPMorgan House, International Financial Services Centre,	1	Dublin		No
IETGLPIO	Investec Global Liquid Portfolio	International Fund Managers, I.F.S.C. House, I.F.S.C.	1	Dublin		No
IEINVGMY	Investec Global Money Fund	Investec Asset Management Ireland Limited, 2nd Floor, Hainault House, 69/71 St Stephens Green	2	Dublin		No
IESTGCPF	Investec Sterling Cash Plus Fund	J.P. Morgan Administration Services (Ireland) Ltd, JPMorgan House, International Financial Services Centre,	1	Dublin		No
IEINVSTL	Investec Sterling Liquidity Fund	J.P. Morgan Administration Services (Ireland) Ltd, JPMorgan House, International Financial Services Centre,	1	Dublin		No
IEUSDCPF	Investec US Dollar Cash Plus Fund	J.P. Morgan Administration Services (Ireland) Ltd, JPMorgan House, IFSC	1	Dublin		No
IEINVUSL	Investec US Dollar Liquidity Fund	J.P. Morgan Administration Services (Ireland) Ltd, JPMorgan House, IFSC	1	Dublin		No
IEUSDRES	Janus Universal US Dollar Reserve Fund	BISYS Fund Services (Ireland) Ltd, Brooklawn House, Crampton Avenue, Shelbourne Road, Ballsbridge	4	Dublin		No
IEJANERF	Janus World Funds plc - Euro Reserve Fund	BISYS Fund Services (Ireland) Ltd, Brooklawn House, Crampton Avenue, Shelbourne Road, Ballsbridge	4	Dublin		No

MFI ID	NAME	ADDRESS	POSTAL	CITY	HEAD OFFICE	RES*
IEJANUSD	Janus World Funds plc - US Dollar Reserve Fund	BISYS Fund Services (Ireland) Ltd, Brooklawn House, Crampton Avenue, Shelbourne Road, Ballsbridge	4	Dublin		No
IEC38900	JPMorgan Global Funds - JPM EUR Money Market Fund	JP Morgan Administration Services (Ireland) Limited, JP Morgan House, I.F.S.C.	1	Dublin		No
IELAZMDL	Lazard Global Liquidity Fund plc Managed Dollar Liquidity Fund	Mellon Fund Administration, 20/22 Lower Hatch Street	2	Dublin		No
IELAZSLF	Lazard Global Liquidity Fund plc Sterling Liquidity Fund	Mellon Fund Administration, 20/22 Lower Hatch Street	2	Dublin		No
IELAZDLQ	Lazard Global Liquidity Fund plc US Dollar Liquidity Fund	Mellon Fund Administration, 20/22 Lower Hatch Street	2	Dublin		No
IEC38552	Lehman Euro Liquidity Fund	PFPC International Ltd, Abbey Court, Block C, Irish Life Centre, Lower Abbey Street	1	Dublin		No
IEC38553	Lehman Sterling Liquidity Fund	PFPC International Ltd, Abbey Court, Block C, Irish Life Centre, Lower Abbey Street	1	Dublin		No
IEC36321	Lehman US Dollar Liquidity Fund	PFPC International Limited, Abbey Court Block C, Irish Life Centre, Lower Abbey Street	1	Dublin		No
IEMCIVMC	MCIV Multicurrency Funds plc	State Street Fund Services (Ireland) Limited, Guild House, Guild Street, IFSC	1	Dublin		No
IEMEDLIQ	Mediolanum Challenge Liquidity Euro Fund	Dexia Fund Services Dublin Ltd., George's Quay House, 43 Townsend Street	2	Dublin		No
IEMEDIAM	Mediolanum Defender America	Dexia Fund Services Dublin Ltd., George's Quay House, 43 Townsend Street	2	Dublin		No
IEMEDIFR	Mediolanum Defender France	Dexia Fund Services Dublin Ltd., George's Quay House, 43 Townsend Street	2	Dublin		No
IEMEDIGE	Mediolanum Defender Germany	Dexia Fund Services Dublin Ltd., George's Quay House, 43 Townsend Street	2	Dublin		No
IEMEDIGB	Mediolanum Defender Great Britain	Dexia Fund Services Dublin Ltd., George's Quay House, 43 Townsend Street	2	Dublin		No
IEMEDIHK	Mediolanum Defender Hong Kong	Dexia Fund Services Dublin Ltd., George's Quay House, 43 Townsend Street	2	Dublin		No
IEMEDIIT	Mediolanum Defender Italy	Dexia Fund Services Dublin Ltd., George's Quay House, 43 Townsend Street	2	Dublin		No
IEMEDIJP	Mediolanum Defender Japan	Dexia Fund Services Dublin Ltd., George's Quay House, 43 Townsend Street	2	Dublin		No
IEMELSTG	Mellon Global Funds plc Mellon Sterling Cash Portfolio	Mellon Fund Administration (Dublin) Ltd., 20/22 Lower Hatch Street	2	Dublin		No
IEMELUSD	Mellon Global Funds plc Mellon US Dollar Cash Portfolio	Mellon Fund Administration (Dublin) Ltd., 20/22 Lower Hatch Street	2	Dublin		No
IEC28540	Merrill Lynch Global Selects Portfolio plc USD Short Term Portfolio	Brown Brothers Harriman Fund Administration Services (Ireland) Ltd, 80 Harcourt Street	2	Dublin		No
IEC28541	Merrill Lynch Global Selects Portfolios plc Euro Short Term Portfolio	Brown Brothers Harriman Fund Administration Services (Ireland) Ltd, 80 Harcourt Street	2	Dublin		No
IEMLINSE	Merrill Lynch Mercury Institutional Liquidity Fund Euro	State Street Fund Services (Ireland) Limited, Guild House, Guild Street, IFSC	1	Dublin		No
IEMERISF	Merrill Lynch Mercury Institutional Liquidity Fund Sterling	State Street Fund Services (Ireland) Limited, Guild House, Guild Street, IFSC	1	Dublin		No
IEMERIUS	Merrill Lynch Mercury Institutional Liquidity Fund US Dollar	State Street Fund Services (Ireland) Limited, Guild House, Guild Street, IFSC	1	Dublin		No
IEC29459	Morgan Stanley Funds plc Euro Liquidity Fund	State Street Fund Services (Ireland) Limited, Guild House, Guild Street, IFSC	1	Dublin		No
IEC29460	Morgan Stanley Funds plc Sterling Liquidity Fund	State Street Fund Services (Ireland) Limited, Guild House, Guild Street, IFSC	1	Dublin		No
IEC29458	Morgan Stanley Funds plc US Dollar Liquidity Fund	State Street Fund Services (Ireland) Limited, Guild House, Guild Street, IFSC	1	Dublin		No
IEGBPLQF	Morley Liquidity Funds plc Sterling Liquidity Fund	PFPC International Limited, Abbey Court, Block C, Irish Life Centre, Lower Abbey Street	1	Dublin		No
IEC37737	Multi-Strategy Cash Fund	Dexia Fund Services Dublin Limited, George's Quay House, 43 Townsend Street	2	Dublin		No

MFI ID	NAME	ADDRESS	POSTAL	CITY	HEAD OFFICE	RES*
IEC34487	New Zealand Dollar Portfolio (Sub Fund of Daiwa Gaika MMF)	Daiwa Securities Trust & Banking Limited, Block 5, Harcourt Centre, Harcourt Road	2	Dublin		No
IENORDEU	Northern Trust Euro Fund	Northern Trust Investor Services (Ireland) Ltd., George's Quay House, 43 Townsend Street	2	Dublin		No
IENORSTG	Northern Trust Sterling Fund	Northern Trust Investor Services (Ireland) Ltd., George's Quay House, 43 Townsend Street	2	Dublin		No
IENORUSD	Northern Trust US Dollar Fund	Northern Trust Investor Services (Ireland) Ltd., George's Quay House, 43 Townsend Street	2	Dublin		No
IEC29958	Oasis Global Money Market Fund	Oasis Global Management Company (Ireland) Limited, 72 Merrion Square	2	Dublin		No
IEC28025	One Group U. S. Cash Fund	BISYS Fund Services (Ireland) Ltd., Brooklawn House, Crampton Ave, Shelbourne Road, Ballsbridge	4	Dublin		No
IEPAILIQ	Paine Webber Offshore Funds plc - Liquid Reserves Fund	BISYS Fund Services (Ireland) Ltd, Brooklawn House, Crampton Avenue, Shelbourne Road, Ballsbridge	4	Dublin		No
IEC36988	PAM USD Money Market Fund (Poalim Asset Management plc)	State Street Fund Services (Ireland) Limited, Guild House, Guild Street, IFSC	1	Dublin		No
IECASHPO	Paribas Emerging Markets Index Allocation Fund Cash Portfolio	International Fund Managers, I.F.S.C. House, I.F.S.C.	1	Dublin		No
IELIQUID	Putnam U.S. Liquid Assets Fund	Bank of Ireland Administration Services Ltd., New Century House, I.F.S.C.	1	Dublin		No
IEC39610	Record Currency Alpha - US Equity Cash Plus Fund	Northern Trust Investor Services (Ireland) Limited, George's Quay House, 43 Townsend Street	2	Dublin		No
IEC28989	Royal London Asset Management Liquidity Funds plc Euro	State Street Fund Services (Ireland) Limited, Guild House, Guild Street, IFSC	1	Dublin		No
IEC28988	Royal London Asset Management Liquidity Funds plc Sterling	State Street Fund Services (Ireland) Limited, Guild House, Guild Street, IFSC	1	Dublin		No
IEC28990	Royal London Asset Management Liquidity Funds plc US Dollar	State Street Fund Services (Ireland) Limited, Guild House, Guild Street, IFSC	1	Dublin		No
IESAGUSD	Sagitta USD Short Term Fixed Income Fund	Brown Brothers Harriman Fund Administration, 80 Harcourt Street	2	Dublin		No
IEGHUDRF	Saloman Brothers Global Horizons Fund US Dollar Reserve Fund	PFPC International Ltd., Abbey Court, Block C, Irish Life Centre, Lower Abbey Street	1	Dublin		No
IEC29273	Sanlam Euro Liquidity Fund	Tasc Administration (Dublin) Limited, Beech House, Beech Hill Road	4	Dublin		No
IEC35456	Sanlam Global Liquidity Fund (sub-fund of Sanlam Global Funds plc)	Tasc Administration (Dublin) Limited, Beech House, Beech Hill Road	4	Dublin		No
IEC29271	Sanlam USD Liquidity Fund	Tasc Administration (Dublin) Limited, Beech House, Beech Hill Road	4	Dublin		No
IESAUEHL	Saudi International Investment Company plc Enhanced Liquidity Management Fund	International Fund Managers (Ireland) Ltd, IFSC House, IFSC	1	Dublin		No
IECSCWUS	Schwab US Dollar Liquid Assets Fund	SEI Investments, Styne House, Upper Hatch Street	2	Dublin		No
IESUSMMF	Schwab US Dollar MMF	SEI Investments, Styne House, Upper Hatch Street	2	Dublin		No
IEUSDMSP	Scottish Mutual International Investment Fund US Dollar Managed 95 Safety Plus Fund	International Fund Managers, I.F.S.C. House, I.F.S.C.	1	Dublin		No
IEEURREF	Scottish Mutual International Investment Fund Euro Reserve Fund	International Fund Managers, I.F.S.C. House, I.F.S.C.	1	Dublin		No
IEEURMSP	Scottish Mutual International Investment Fund European Managed 95 Safety Plus Fund	International Fund Managers, I.F.S.C. House, I.F.S.C.	1	Dublin		No
IESTGMSP	Scottish Mutual International Investment Fund Sterling Managed 95 Safety Plus Fund	International Fund Managers, I.F.S.C. House, I.F.S.C.	1	Dublin		No
IESTGREF	Scottish Mutual International Investment Fund Sterling Reserve Fund	International Fund Managers, I.F.S.C. House, I.F.S.C.	1	Dublin		No
IEUSDORF	Scottish Mutual International Investment Fund US Dollar Reserve Fund	International Fund Managers, I.F.S.C. House, I.F.S.C.	1	Dublin		No
IEC38070	SEI Global Liquidity Fund	SEI Investments Global Fund Services Limited, Styne House, Upper Hatch Street	2	Dublin		No
IEC30294	SGAM Alternative Money Market Fund	No. 6 Exchange Place, IFSC	1	Dublin		No
IEEURPOR	Short Term Investments Company (Global Series) plc Euro Portfolio	AIB/BNY Fund Management (Ireland) Limited, Guild House, Guild Street, IFSC	1	Dublin		No

MFI ID	NAME	ADDRESS	POSTAL	CITY	HEAD OFFICE	RES*
IESTGPFO	Short Term Investments Company (Global Series) plc Sterling Portfolio	AIB/BNY Fund Management (Ireland) Limited, Guild House, Guild Street, IFSC	1	Dublin		No
IEUSDPFD	Short Term Investments Company (Global Series) plc US Dollar Portfolio	AIB/BNY Fund Management (Ireland) Limited, Guild House, Guild Street, IFSC	1	Dublin		No
IESFDRES	Singer & Friedlander International Investment Funds Euro Reserve Fund	International Fund Managers, I.F.S.C. House, I.F.S.C.	1	Dublin		No
IES&FSRF	Singer & Friedlander International Investment Funds Sterling Reserve Fund	International Fund Managers, I.F.S.C. House, I.F.S.C.	1	Dublin		No
IESSGSTG	SSgA Cash Management Fund plc - Pound Sterling Fund	State Street Fund Services (Ireland) Limited, Guild House, Guild Street, IFSC	1	Dublin		No
IESSGCAN	SSgA Cash Management Fund plc - The Canadian Dollar Fund	State Street Fund Services (Ireland) Limited, Guild House, Guild Street, IFSC	1	Dublin		No
IESSGEUR	SSgA Cash Management Fund plc - The Euro Fund	State Street Fund Services (Ireland) Limited, Guild House, Guild Street, IFSC	1	Dublin		No
IESSGUSD	SSgA Cash Management Fund plc - The US Dollar Fund	State Street Fund Services (Ireland) Limited, Guild House, Guild Street, IFSC	1	Dublin		No
IEUDOLLF	Standard Chartered Global Liquidity Funds plc - US Dollar Liquidity Fund	PFPC International Ltd., Abbey Court, Block C, Irish Life Centre, Lower Abbey Street	1	Dublin		No
IEEURLIQ	Standard Life Investments (Global Liquidity Funds) plc - Euro Liquidity Fund	J.P. Morgan Administration Services (Ireland) Ltd, JPMorgan House, International Financial Services Centre,	1	Dublin		No
IEC31442	Standard Life Investments (Global Liquidity Funds) plc - Euro Liquidity Plus Fund	J.P. Morgan Administration Services (Ireland) Limited, JP Morgan House, IFSC	1	Dublin		No
IESTLIQF	Standard Life Investments (Global Liquidity Funds) plc - Sterling Liquidity Fund	J.P. Morgan Administration Services (Ireland) Ltd, JPMorgan House, International Financial Services Centre,	1	Dublin		No
IEC29654	Standard Life Investments (Global Liquidity Funds) plc - Sterling Liquidity Plus Fund	J.P. Morgan Administration Services (Ireland) Ltd, JPMorgan House, IFSC	1	Dublin		No
IEC27473	Standard Life Investments (Global Liquidity Funds) plc - US Dollar Liquidity Fund	J. P. Morgan Administration Services (Ireland) Limited, JPMorgan House, International Financial Services Centre,	1	Dublin		No
IESISILF	Strategic Investment Service International Liquidity Fund	Dexia Fund Services Dublin Ltd., George's Quay House, 43 Townsend Street	2	Dublin		No
IEC29731	SWIP Global Liquidity Fund plc Dollar Liquidity Fund	Bank of Ireland Securities Services Limited, New Century House, I.F.S.C.	1	Dublin		No
IEC29732	SWIP Global Liquidity Fund plc Euro Liquidity Fund	Bank of Ireland Securities Services Limited, New Century House, I.F.S.C.	1	Dublin		No
IESWIPSL	SWIP Global Liquidity Sterling Liquidity Fund	State Street Fund Services (Ireland) Limited, Guild House, Guild Street, IFSC	1	Dublin		No
IEHAUSUS	The Haussmann US Dollar Liquidity Fund	SGAM (Ireland) Limited, No 6 Exchange Place, IFSC,	1	Dublin		No
IEC30201	The Ingenious Enhanced Cash Fund	Northern Trust Investor Services, George's Quay House, 43 Townsend Street	2	Dublin		No
IETHESAX	Thesaurus Cash Fund	Thesaurus Funds, Guild House, Guild Street, I.F.S.C	1	Dublin		No
IETHREUR	Threadneedle Euro Liquid Assets Fund plc	J.P. Morgan Administration Services (Ireland) Ltd, JPMorgan House, International Financial Services Centre,	1	Dublin		No
IETHRSTE	Threadneedle Sterling Liquid Assets Fund plc	J.P. Morgan Administration Services (Ireland) Ltd, JPMorgan House, International Financial Services Centre,	1	Dublin		No
IETHRUSD	Threadneedle US Dollar Liquid Assets Fund plc	J.P. Morgan Administration Services (Ireland) Ltd, JPMorgan House, International Financial Services Centre,	1	Dublin		No
IESEREUS	UBS (Irl) Fund plc Select Reserves USD	J.P. Morgan Administration Services (Ireland) Ltd, JPMorgan House, International Financial Services Centre,	1	Dublin		No
IEVANPLF	Vanguard Prime Liquidity Money Market Fund	J.P. Morgan Administration Services Ltd, JPMorgan House, IFSC	1	Dublin		No
IEWELUDR	Wells Fargo Worldwide Funds plc Wells Fargo Worldwide US Dollar Reserve Fund	Bank of Ireland Securities Services Ltd, New Century House, IFSC	1	Dublin		No
IEC30089	Western Asset Euro Money Market Fund	PFPC International Ltd, Abbey Court, Block C, Irish Life Centre, Lower Abbey Street	1	Dublin		No

MFI ID	NAME	ADDRESS	POSTAL	CITY	HEAD OFFICE	RES*
IEC30097	Western Asset Sterling Money Market Fund	PFPC International Ltd, Abbey Court, Block C, Irish Life Centre, Lower Abbey Street	1	Dublin		No
IEC30080	Western Asset US Dollar Money Market Fund	PFPC International Ltd, Abbey Court, Block C, Irish Life Centre, Lower Abbey Street	1	Dublin		No

Total number of Money Market Funds : 241

TOTAL number of Monetary Financial Institutions in Ireland : 320

MFI ID	NAME	ADDRESS	POSTAL	CITY	HEAD OFFICE	RES*
ITALY						
Central Banks						
IT01000	Banca d'Italia	Via Nazionale 91		Roma		No
Total number of Central Banks : 1						
Credit Institutions						
IT03097	Aareal Bank AG	Via Saverio Mercadante, 12/14	00198	Roma	DE Aareal Bank AG	Yes
IT03000	Abaxbank Spa	Corso Monforte, 34	20122	Milano		Yes
IT03561	Abc International Bank plc	Via Turati Filippo, 16/18	20121	Milano	GB ABC International Bank	Yes
IT03003	Abn Amro Bank NV	Via Meravigli, 7	20121	Milano	NL ABN AMRO Bank N.V.	Yes
IT03102	Aletti & C Banca di Investimento Mobiliare Spa	Via Santo Spirito, 14	20121	Milano		Yes
IT03271	Allfunds Bank SA	Via Saffi Aurelio, 26	20123	Milano	ES Allfunds Bank, S.A	Yes
IT03302	Allgemeine Hypothekenbank Rheinboden AG	Via Giovanni Berchet, 2	20121	Milano	DE Allgemeine Hypothekenbank Rheinboden AG	Yes
IT03134	Alpenbank AG	Via della Rena, 20	39100	Bolzano	AT Alpenbank AG	Yes
IT03202	Antonveneta Abn Amro Bank Spa	Via Santa Maria Segreta, 5	20123	Milano		Yes
IT03006	Arab Bank plc	Via Vincenzo Bellini, 24	00198	Roma	JO Arab Bank plc	Yes
IT03199	Arca Banca di Investimento Mobiliare Spa	Via della Moscova, 3	20121	Milano		Yes
IT10681	Artigiancassa Spa	Via Crescenzo del Monte, 25/45	00153	Roma		Yes
IT05027	B.P. Valle d'Itria e Magna Grecia Scrl	Via dei Lecci, 35/37/39	74015	Martina Franca		Yes
IT03186	B@nca 24 7 Spa	Piazza Vittorio Veneto, 8	24100	Bergamo		Yes
IT03091	Banc of America Securities Ltd	Corso Giacomo Matteotti, 10	20121	Milano	GB Banc of America Securities Ltd	Yes
IT05024	Banca Agricola Mantovana Spa	Corso Vittorio Emanuele, 30		Mantova		Yes
IT05036	Banca Agricola Popolare di Ragusa Scrl	Viale Europa, 65	97100	Ragusa		Yes
IT03123	Banca Agrileasing Spa	Piazzale Luigi Sturzo, 23	00144	Roma		Yes
IT03045	Banca Akros Spa	Viale Eginardo, 29	20149	Milano		Yes
IT03258	Banca Albertini Syz & C. Spa	Via Borgonuovo, 16	20121	Milano		Yes
IT08450	Banca Alpi Marittime Credito Cooperativo Carrù Scrl	Piazza Stazione, 10	12061	Carrù		Yes
IT08669	Banca Alto Vicentino Credito Cooperativo Società Cooperativa per Az.	Via Pista dei Veneti, 14	36015	Schio		Yes
IT05040	Banca Antoniana Popolare Veneta Spa	Via Verdi, 13/15	35139	Padova		Yes
IT07095	Banca Apuana Credito Cooperativo Società Cooperativa	Viale E. Chiesa, 4	54100	Massa		Yes
IT03456	Banca Apulia Spa	Via T. Solis	71016	San Severo		Yes
IT03049	Banca Arditi Galati Spa	Viale Marconi, 45	73100	Lecce		Yes
IT03266	Banca Arner (Italia) Spa	Corso Venezia, 54	20121	Milano		Yes
IT08186	Banca Atestina di Credito Cooperativo Società Cooperativa	Via Chiesa di Bresega, 94	35040	Ponso		Yes
IT05630	Banca Bipielle Network Spa	Via Polenghi Lombardo, 13	26900	Lodi		Yes
IT03064	Banca Bovio Calderari Spa	Via Oss Mazzurana, 63 - Palazzo Tabarelli	38100	Trento		Yes
IT03209	Banca Bsi Italia Spa	Piazza S. Alessandro, 4	20123	Milano		Yes
IT03249	Banca Caboto Spa	Via Boito Arrigo, 7	20121	Milano		Yes
IT03047	Banca Capasso Antonio Spa	Piazza Termini, 7	81011	Alife		Yes
IT06175	Banca Carige Spa	Via Cassa di Risparmio, 15	16123	Genova		Yes
IT03067	Banca Carime Spa	Viale Crati, S.N.C.		Cosenza		Yes
IT06245	Banca Caripe Spa	Corso Vittorio Emanuele, 102/104	65100	Pescara		Yes
IT08324	Banca Centropadana Credito Cooperativo Scrl	Piazza IV Novembre, 11	26862	Guardamiglio		Yes
IT03084	Banca Cesare Ponti Spa	Piazza Duomo, 19	20100	Milano		Yes
IT03059	Banca Cis Spa	Viale Bonaria S.N.C.	09125	Cagliari		Yes
IT05060	Banca Cooperativa Cattolica Scrl	Largo Indipendenza	01027	Montefiascone		Yes
IT06305	Banca CR di Savigliano Spa	Piazza del Popolo, 15	12038	Savigliano		Yes
IT06325	Banca CR di Tortona Spa	Piazza Duomo, 13	15057	Tortona		Yes
IT06365	Banca CR di Vignola Spa	Viale Mazzini, 1	41058	Vignola		Yes
IT08885	Banca Cras Credito Cooperativo Sovicille	Via del Crocino, 2	53018	Sovicille		Yes
IT07076	Banca Cremasca Credito Cooperativo Scrl	Viale Santa Maria della Croce, 23-23/A	26013	Crema		Yes
IT08454	Banca Cremonese Credito Cooperativo Società Cooperativa	Via Preyer, 10	26020	Casalmorano		Yes
IT08610	Banca dei Colli Euganei Credito Cooperativo Società Cooperativa	Piazza dalle Fratte, 1	35034	Lozzo Atestino		Yes
IT08892	Banca dei Due Mari di Calabria Credito Cooperativo Soc. Cooperativa	Via Margherita	87010	Terranova da Sibari		Yes
IT08456	Banca dei Sibillini Credito Cooperativo di Casavecchia Soc.Coop.	Via Dante Alighieri, 2	62036	Pieve Torina		Yes
IT08930	Banca del Canavese Credito Cooperativo di Vische e del Vco Scrl	Via Marconi, 1	10030	Vische		Yes
IT08590	Banca del Centroveneto Cc Società Cooperativa	Via Ponte di Costozza, 12	36023	Longare		Yes

MFI ID	NAME	ADDRESS	POSTAL	CITY	HEAD OFFICE	RES*
IT08154	Banca del Cilento Credito Cooperativo Cilento Centrale Srl	Via A.R. Passaro Snc	84078	Vallo della Lucania		Yes
IT08595	Banca del Crotonese Credito Cooperativo Srl	Via Nazionale	88900	Melissa		Yes
IT03124	Banca del Fucino Spa	Via Tomacelli, 139	00186	Roma		Yes
IT03035	Banca del Garda Spa	Via E. Fermi, 4	37135	Verona		Yes
IT03197	Banca del Gottardo Italia Spa	Via Camozzi, 5	24121	Bergamo		Yes
IT03136	Banca del Lavoro e del Piccolo Risparmio Spa	Via Silvio Pedicini, 142	82030	Foglianise		Yes
IT07535	Banca del Monte di Foggia Spa	Corso Garibaldi, 72	71100	Foggia		Yes
IT06915	Banca del Monte di Lucca Spa	Piazza S.Martino, 4	55100	Lucca		Yes
IT08325	Banca del Mugello Credito Cooperativo Società Cooperativa	Via Villani, 13	50033	Firenzuola		Yes
IT03048	Banca del Piemonte Spa	Via Cernaia, 7	10121	Torino		Yes
IT08811	Banca del Valdarno Credito Cooperativo Società Cooperativa	Piazza della Libertà, 26	52027	San Giovanni Valdarno		Yes
IT08940	Banca della Bergamasca Cc Società Cooperativa	Via Aldo Moro, 2	24050	Zanica		Yes
IT05392	Banca della Campania Spa	Via Ponte di Tappia, 72/78	80100	Napoli		Yes
IT03300	Banca della Ciociaria Spa	Piazzale De Matthaëis, 42/43	03100	Frosinone		Yes
IT08522	Banca della Costa d'Argento Credito Cooperativo di Capalbio Soc.Coop.	Via Nuova, 37	58011	Capalbio		Yes
IT07084	Banca della Marca Credito Cooperativo Società Cooperativa	Via G. Garibaldi, 46	31010	Orsago		Yes
IT08636	Banca della Maremma Credito Cooperativo di Grosseto Soc.Coop.	Via XXIV Maggio, 93	58046	Grosseto		Yes
IT03269	Banca della Nuova Terra Spa	Via Borromei, 5	20123	Milano		Yes
IT07067	Banca della Tuscia Credito Cooperativo Società Cooperativa	Via Aurelia, 1/3	01014	Montalto di Castro		Yes
IT08315	Banca della Valpolicella Credito Cooperativo di Marano Soc. Coop.	Via Campel, 2	37020	Marano di Valpolicella		Yes
IT07071	Banca della Valsassina Credito Cooperativo Srl	Via Roma, 24	23834	Premana		Yes
IT08726	Banca della Versilia e della Lunigiana Credito Cooperativo Srl	Via Mazzini, 80	55045	Pietrasanta		Yes
IT08771	Banca dell'Adda Credito Cooperativo Srl	Via Mario Cereda, 9	26027	Rivolta d'Adda		Yes
IT03078	Banca dell'Artigianato e dell'Industria Spa	Via Dalmazia, 147	25125	Brescia		Yes
IT06055	Banca delle Marche Spa	Via Menicucci, 4/6	60100	Ancona		Yes
IT08019	Banca dello Jonio Credito Cooperativo Società Cooperativa	Via Principe Umberto	87070	Albidona		Yes
IT08916	Banca di Ancona Credito Cooperativo Srl	Via Maggini, 63/A	60127	Ancona		Yes
IT08345	Banca di Anghiari e Stia Credito Cooperativo Società Cooperativa	Via Mazzini, 17	52031	Anghiari		Yes
IT08379	Banca di Bedizzole Turano Valvestino Credito Cooperativo Soc. Coop.	Piazza XXV Aprile, 13	25081	Bedizzole		Yes
IT03031	Banca di Bergamo Spa	Via Don Botta, 13	24100	Bergamo		Yes
IT08385	Banca di Bientina Credito Cooperativo Srl	Piazza Vittorio Emanuele II, 3	56031	Bientina		Yes
IT08883	Banca di Bologna Credito Cooperativo Società Cooperativa	Piazza Galvani, 4	40124	Bologna		Yes
IT08436	Banca di Capranica e Bassano Romano Credito Cooperativo Scpa	Via L. M. Olivares, 1	01012	Capranica		Yes
IT08439	Banca di Caraglio del Cuneese e della Riviera dei Fiori Srl	Via Roma, 130	12023	Caraglio		Yes
IT08894	Banca di Carnia e Gemonese Credito Cooperativo Società Cooperativa	Via Carnia Libera 1944, 25	33028	Tolmezzo		Yes
IT08458	Banca di Cascina Credito Cooperativo Società Cooperativa	Viale Comasco Comaschi, 4	56021	Cascina		Yes
IT08623	Banca di Cavola e Sassuolo Credito Cooperativo Società Cooperativa	Via Verdi, 1	42010	Toano		Yes
IT07070	Banca di Cesena Credito Cooperativo di Cesena e Ronta Srl	Viale G. Finali, 56	47023	Cesena		Yes
IT08485	Banca di Chianciano Terme Credito Cooperativo Soc. Coop.	Viale della Libertà, 411	53042	Chianciano Terme		Yes
IT05484	Banca di Cividale Spa	Piazza Duomo, 8	33043	Cividale del Friuli		Yes
IT05142	Banca di Credito Popolare Società Cooperativa per Azioni	Corso Umberto I, 1	80059	Torre del Greco		Yes
IT08556	Banca di Forlì Credito Cooperativo Società Cooperativa	Corso della Repubblica, 2/4	47100	Forlì		Yes
IT08812	Banca di Formello e Trevignano Romano di Credito Cooperativo S.Coop.	Viale Umberto I, 4	00060	Formello		Yes
IT05080	Banca di Imola Spa	Via Emilia, 196	40026	Imola		Yes
IT03204	Banca di Legnano Spa	Largo Franco Tosi, 9		Legnano		Yes
IT08630	Banca di Mantignana Credito Cooperativo Umbro Società Cooperativa	Piazza Rinascimento, 7	06073	Corciano		Yes
IT07074	Banca di Monastier e del Sile Credito Cooperativo Società Cooperativa	Via Roma, 21/A	31050	Monastier di Treviso		Yes
IT08657	Banca di Palermo Spa	Via Villareale, 2	90100	Palermo		Yes
IT07088	Banca di Perugia Credito Cooperativo Società Cooperativa	Via Cestellini, 3	06087	Perugia		Yes

MFI ID	NAME	ADDRESS	POSTAL	CITY	HEAD OFFICE	RES*
IT08826	Banca di Pesaro Credito Cooperativo Società Cooperativa	Via Fratelli Cervi	61100	Pesaro		Yes
IT08358	Banca di Pescia Credito Cooperativo Scrl	Via Alberghi, 26	51012	Pescia		Yes
IT05156	Banca di Piacenza Scrl	Via Mazzini, 20	29100	Piacenza		Yes
IT08486	Banca di Pistoia Credito Cooperativo Scrl	Corso Silvano Fedi, 25	51100	Pistoia		Yes
IT08970	Banca di Rimini Credito Cooperativo Società Cooperativa	Via Garibaldi, 147	47900	Rimini		Yes
IT03002	Banca di Roma Spa	Viale Umberto Tupini, 180		Roma		Yes
IT06205	Banca di Romagna Spa	Corso Garibaldi, 1	48018	Faenza		Yes
IT08309	Banca di Romano e Santa Caterina Credito Cooperativo (VI) Soc. Coop.	Via Generale Giardino, 3	36060	Romano d'Ezzelino		Yes
IT08561	Banca di Salerno Credito Cooperativo Scrl	Via S.Baratta,94	84100	Salerno		Yes
IT08807	Banca di San Giorgio e Valle Agno Credito Cooperativo Soc. Coop.	Via Perlena, 78	36040	Fara Vicentino		Yes
IT05676	Banca di Sassari Spa	Viale Mancini, 2	09100	Sassari		Yes
IT03235	Banca di Sconto e Conti Correnti di Santa Maria Capua Vetere Spa	Piazza Mazzini, 54	81055	Santa Maria Capua Vetere		Yes
IT07087	Banca di Taranto BCC Società Cooperativa	Via SS. Annunziata, 13	74100	Taranto		Yes
IT07026	Banca di Teramo e di Ascoli di Credito Cooperativo Scrl	Viale Cruciolì, 3	64100	Teramo		Yes
IT03240	Banca di Trento e Bolzano Spa	Via Mantova, 19	38100	Trento		Yes
IT03141	Banca di Treviso Spa	Viale Brigata Treviso, 1	31100	Treviso		Yes
IT08715	Banca di Udine Credito Cooperativo Società Cooperativa	Viale Tricesimo, 85	33100	Udine		Yes
IT03244	Banca di Valle Camonica Spa	Piazza Repubblica, 1/2	25043	Breno		Yes
IT08416	Banca di Verona Credito Cooperativo Cadidavid Scrl	Via Forte Tomba, 8	37061	Verona		Yes
IT08931	Banca di Viterbo Credito Cooperativo Scrl	Via Alessandro Polidori, 72	01100	Viterbo		Yes
IT03086	Banca d'Intermediazione Mobiliare Spa	Corso Matteotti, 6	20121	Milano		Yes
IT03278	Banca Emilveneta Spa	Viale Virginia Reiter, 34	41100	Modena		Yes
IT03183	Banca Esperia Spa	Via Filodrammatici, 5	20121	Milano		Yes
IT03250	Banca Euromobiliare Spa	Via F. Turati, 9	20121	Milano		Yes
IT05025	Banca Farnese Spa	Via Scalabrini, 22	29100	Piacenza		Yes
IT03253	Banca Federico del Vecchio Spa	Via dei Banchi, 5	50123	Firenze		Yes
IT03296	Banca Fideuram Spa	Corso di Porta Romana, 18	20122	Milano		Yes
IT03087	Banca Finnat Euramerica Spa	Piazza del Gesù, 49		Roma		Yes
IT03267	Banca Galileo Spa	Corso Venezia, 40	20121	Milano		Yes
IT03075	Banca Generali Spa	Via Machiavelli, 4	34132	Trieste		Yes
IT03185	Banca Ifigest Spa	Piazza di Santa Maria Soprarno, 1	50125	Firenze		Yes
IT03205	Banca Ifis Spa	Via Terraglio, 65	30174	Venezia		Yes
IT03313	Banca Impresa Lazio Spa	Via Vincenzo Bellini, 22	00100	Roma		Yes
IT03043	Banca Intermobiliare di Investimenti e Gestioni Spa	Via Gramsci, 7	10121	Torino		Yes
IT10637	Banca Intesa Mediocredito Spa	Via Cernaia, 8/10	20121	Milano		Yes
IT03239	Banca Intesa Private Banking Spa	Via Brera, 21	20121	Milano		Yes
IT03069	Banca Intesa Spa	Piazza Paolo Ferrari, 10	20121	Milano		Yes
IT03026	Banca Italease Spa	Via Cino del Duca, 12	20122	Milano		Yes
IT03291	Banca Italo Romena Spa	Viale Nino Bixio, 1	31100	Treviso		Yes
IT03279	Banca Kbl Fumagalli Soldan Spa	Via Meravigli, 16	20123	Milano		Yes
IT03126	Banca Leonardo Spa	Via Dante, 16	20121	Milano		Yes
IT03111	Banca Lombarda e Piemontese Spa	Via Cefalonia, 74	25175	Brescia		Yes
IT03083	Banca Lombarda Private Investment Spa	Via Cefalonia, 74	25175	Brescia		Yes
IT07090	Banca Malatestiana Credito Cooperativo Società Cooperativa	Via Vilfredo Pareto, 1	47900	Rimini		Yes
IT03201	Banca Mb Spa	Corso Europa, 13	20122	Milano		Yes
IT03062	Banca Mediolanum Spa	Via Sforza F., 15	20080	Basiglio		Yes
IT05787	Banca Meridiana Spa	Via Amendola, 205/3	70126	Bari		Yes
IT03229	Banca Modenese Spa	Viale Autodromo, 206 - 210	41100	Modena		Yes
IT08414	Banca Molisana di Credito Cooperativo Scrl	Largo Cavour, 1	86044	Colletorto		Yes
IT01030	Banca Monte dei Paschi di Siena Spa	Piazza Salimbeni, 3	53100	Siena		Yes
IT06930	Banca Monte Parma Spa	Piazzale Jacopo Sanvitale, 1	43100	Parma		Yes
IT08673	Banca Monteriggioni Credito Cooperativo Società Cooperativa	Via Cassia Nord	53035	Monteriggioni		Yes
IT01005	Banca Nazionale del Lavoro Spa	Via Vittorio Veneto, 119	00187	Roma		Yes
IT05132	Banca Nuova Spa	Piazza Strauss, 7	90144	Palermo		Yes
IT03332	Banca Passadore & C Spa	Via Ettore Vernazza,27	16121	Genova		Yes
IT03211	Banca Patrimoni e Investimenti Spa	Piazza C.L.N., 255	10100	Torino		Yes
IT03147	Banca per La Finanza alle Opere Pubbliche e alle Infrastrutture Spa	Viale dell'Arte, 21	00144	Roma		Yes
IT03139	Banca per Lo Sviluppo della Cooperazione di Credito Spa	Via Massimo d'Azeglio, 33	00184	Roma		Yes
IT05216	Banca Piccolo Credito Valtellinese Scrl	Piazza Quadrivio, 8	23100	Sondrio		Yes

MFI ID	NAME	ADDRESS	POSTAL	CITY	HEAD OFFICE	RES*
IT08332	Banca Picena Truentina Credito Cooperativo Società Cooperativa	Via Giacomo Leopardi, 23	63030	Acquaviva Picena		Yes
IT05048	Banca Popolare Commercio e Industria Spa	Via della Moscova, 33		Milano		Yes
IT05372	Banca Popolare del Cassinate Società Cooperativa per Azioni	Piazza Armando Diaz, 14	03043	Cassino		Yes
IT05297	Banca Popolare del Frusinate Società Cooperativa per Azioni	Piazzale De Mattheais, 55	03100	Frosinone		Yes
IT05104	Banca Popolare del Lazio Società Cooperativa	Via Martiri delle Fosse Ardeatine, 9	00049	Velletri		Yes
IT05398	Banca Popolare del Materano Spa	Piazza S.Francesco d'Assisi	75100	Matera		Yes
IT05748	Banca Popolare dell'Adriatico Spa	Via Mario Capuani, 91	64100	Teramo		Yes
IT05856	Banca Popolare dell'Alto Adige Scrl	Via Macello, 55	39100	Bolzano		Yes
IT05387	Banca Popolare dell'Emilia Romagna Scrl	Via S. Carlo, 8/20 - Via Scudari, 7/9	41100	Modena		Yes
IT05390	Banca Popolare dell'Etruria e del Lazio Società Cooperativa	Via Calamandrei, 255	52100	Arezzo		Yes
IT05308	Banca Popolare di Ancona Spa	Corso Stamira, 14	60122	Ancona		Yes
IT05414	Banca Popolare di Aprilia Spa	Piazza Roma	04011	Aprilia		Yes
IT05424	Banca Popolare di Bari Scrl	Corso Cavour,84	70121	Bari		Yes
IT05428	Banca Popolare di Bergamo Spa	Piazza Vittorio Veneto, 8	24122	Bergamo		Yes
IT05019	Banca Popolare di Cividale Società Cooperativa per Azioni	Piazza Duomo, 8	33043	Cividale del Friuli		Yes
IT05496	Banca Popolare di Cortona Società Cooperativa per Azioni	Via Guelfa, 4	52044	Cortona		Yes
IT05228	Banca Popolare di Crema Spa	Via XX Settembre, 18	26013	Crema		Yes
IT05512	Banca Popolare di Cremona Spa	Via Cesare Battisti, 14	26100	Cremona		Yes
IT05256	Banca Popolare di Crotone Spa	Via Panella	88900	Crotone		Yes
IT05296	Banca Popolare di Fondi Società Cooperativa	Via Giovanni Lanza, 45	04022	Fondi		Yes
IT05548	Banca Popolare di Intra Società Cooperativa per Azioni	Piazza Aldo Moro, 8	28921	Verbania		Yes
IT05232	Banca Popolare di Lajatico Società Cooperativa per Azioni	Via Guelfi, 2	56030	Lajatico		Yes
IT05550	Banca Popolare di Lanciano e Sulmona Spa	Viale Cappuccini	66034	Lanciano		Yes
IT05204	Banca Popolare di Mantova Spa	Via Risorgimento, 69	46100	Mantova		Yes
IT05572	Banca Popolare di Marostica Scparl	Via Mazzini, 84	36063	Marostica		Yes
IT05584	Banca Popolare di Milano Scrl	Piazza Meda,4	20121	Milano		Yes
IT05597	Banca Popolare di Monza e Brianza Spa	Via A. Manzoni, 48	20052	Monza		Yes
IT05608	Banca Popolare di Novara Spa	Via Negroni, 12	28100	Novara		Yes
IT05385	Banca Popolare di Puglia e Basilicata Scrl	Via Timmari	75100	Matera		Yes
IT05640	Banca Popolare di Ravenna Spa	Piazza Arcivescovado, 4	48100	Ravenna		Yes
IT05650	Banca Popolare di Roma Spa	Via Bissolati, 40	00187	Roma		Yes
IT05652	Banca Popolare di San Felice sul Panaro Scrl	Piazza Giacomo Matteotti,23	41038	San Felice sul Panaro		Yes
IT05696	Banca Popolare di Sondrio Scrl	Piazza Garibaldi, 16	23100	Sondrio		Yes
IT05704	Banca Popolare di Spoleto Spa	Piazza Pianciani,5	06049	Spoleto		Yes
IT05352	Banca Popolare di Todi Spa	Piazza del Popolo, 27	06059	Todi		Yes
IT05728	Banca Popolare di Vicenza Società Cooperativa per Azioni	Via Btg. Framarin, 18	36100	Vicenza		Yes
IT05018	Banca Popolare Etica Società Cooperativa per Azioni	Piazzetta Forzatè, 2	35100	Padova		Yes
IT05336	Banca Popolare Friuladria Spa	Piazza XX Settembre, 2	33170	Pordenone		Yes
IT05164	Banca Popolare Italiana Banca Popolare di Lodi	Via Polenghi Lombardo, 13	26900	Lodi		Yes
IT05015	Banca Popolare Provinciale Lecchese Scrl	Piazza A. Manzoni Angolo Via Azzone Visconti	23900	Lecco		Yes
IT05262	Banca Popolare Pugliese Società Cooperativa per Azioni	Via Prov.le per Matino, 5	73052	Parabita		Yes
IT05772	Banca Popolare Sant'Angelo Scrl	Corso Vittorio Emanuele, 10	92027	Licata		Yes
IT05792	Banca Popolare Valconca Scrl	Via R. Bucci,61	47833	Morciano di Romagna		Yes
IT03025	Banca Profilo Spa	Corso Italia, 49	20122	Milano		Yes
IT03265	Banca Promos Spa	Via Stazio, 5	80100	Napoli		Yes
IT03138	Banca Reale Spa	Corso Vittorio Emanuele, 101	10128	Torino		Yes
IT07058	Banca Reggiana Credito Cooperativo Società Cooperativa	Via Adua, 97/D	42100	Reggio Emilia		Yes
IT06906	Banca Regionale Europea Spa	Via Roma, 13	12100	Cuneo		Yes
IT07073	Banca Romagna Centro Credito Cooperativo Società Cooperativa	Piazza Trieste, 17	47034	Forlimpopoli		Yes
IT03177	Banca Sai Spa	Corso Galileo Galilei, 12	10100	Torino		Yes
IT07053	Banca Sambenedettese Credito Cooperativo Soc.Coop. per Azioni	Via Liberazione, 16	63039	San Benedetto del Tronto		Yes
IT08965	Banca San Biagio del Veneto Orientale BCC Scrl	Viale Venezia, 1	30025	Fossalta di Portogruaro		Yes
IT08969	Banca San Francesco Credito Cooperativo Canicatti Scrl	Viale Regina Margherita,63/65	92024	Canicatti		Yes
IT03174	Banca Sara Banca della Rete Spa	Via della Chiusa, 15	20123	Milano		Yes

MFI ID	NAME	ADDRESS	POSTAL	CITY	HEAD OFFICE	RES*
IT03268	Banca Sella Spa	Via Italia, 2	13900	Biella		Yes
IT03388	Banca Stabiese Spa	Via Ettore Tito, 1	80053	Castellammare di Stabia		Yes
IT08839	Banca Suasa Credito Cooperativo Società Cooperativa	Via V.Emanuele, 1	61040	Mondavio		Yes
IT03400	Banca Toscana Spa	Via del Corso, 6		Firenze		Yes
IT07075	Banca Trasimeno Orvietano Credito Cooperativo Società Cooperativa	Via Stradone, 49	06062	Città della Pieve		Yes
IT03054	Banca Ucb Spa	Via Fara, 39	20124	Milano		Yes
IT08489	Banca Valdichiana Credito Cooperativo Tosco Umbro Società Cooperativa	Via Isonzo, 36/42	53044	Chiusi		Yes
IT05013	Banca Valori Spa	Corso Palestro, 29	25100	Brescia		Yes
IT05116	Banca Valsabbina Società Cooperativa per Azioni	Via Molino, 4	25078	Vestone		Yes
IT08322	Banca Veronese Credito Cooperativo di Concamarise Scrl	Via Capitello, 36	37050	Concamarise		Yes
IT03053	Bancaperta Spa	Via Ragazzi del '99, 12	23100	Sondrio		Yes
IT08351	Bancasciano Credito Cooperativo Società Cooperativa	Corso Giacomo Matteotti, 1/Sub	53041	Asciano		Yes
IT03158	Bancasintesi Servizi Imprend. Negoziazione Titoli e Sol.Ind. Spa	Via S. Paolo, 7	20121	Milano		Yes
IT05026	Banche Popolari Unite Scrl	Piazza Vittorio Veneto, 8	24100	Bergamo		Yes
IT03576	Banco Bilbao Vizcaya Argentaria SA	Via Cino del Duca, 8	20122	Milano	ES Banco Bilbao Vizcaya Argentaria, S.A.	Yes
IT03231	Banco Desio Lazio Spa	Via Po, 6/8	00198	Roma		Yes
IT03194	Banco Desio Toscana Spa	Viale Giuseppe Mazzini, 1	50100	Firenze		Yes
IT03500	Banco di Brescia San Paolo Cab Spa	Corso Martiri della Libertà, 13	25100	Brescia		Yes
IT03425	Banco di Credito Paolo Azzoaglio Spa	Via Andrea Doria, 17	12073	Ceva		Yes
IT03440	Banco di Desio e della Brianza Spa	Via Rovagnati, 1	20033	Desio		Yes
IT03242	Banco di Lucca Spa	Viale Agostino Marti, 443	55100	Lucca		Yes
IT05526	Banco di San Giorgio Spa	Via C.R.Ceccardi, 1	16121	Genova		Yes
IT01015	Banco di Sardegna Spa	Via dei Paoli, 57	09100	Cagliari		Yes
IT01020	Banco di Sicilia Spa	Viale Generale Magliocco, 1		Palermo		Yes
IT03465	Banco Do Brasil SA	Piazza Castello, 1	20121	Milano	BR Banco Do Brasil SA	Yes
IT03149	Banco Emiliano Romagnolo Spa	Via Clavature, 1	40124	Bologna		Yes
IT05188	Banco Popolare di Verona e Novara Scrl	Piazza Nogara, 2	37121	Verona		Yes
IT03203	Bank Insinger De Beaufort NV (Italia)	Via dei Due Macelli, 48	00187	Roma	NL Bank Insinger de Beaufort N.V.	Yes
IT03380	Bank of America National Association Ltd	Corso Matteotti, 10	20121	Milano	US Bank of America Na	Yes
IT03093	Bank of China Ltd	Via Santa Margherita, 14/16	20121	Milano	CN Bank of China Corporation Limited ("Boc Limited")	Yes
IT03381	Bank Sepah	Via Barberini, 50	00187	Roma	IR Bank Sepah	Yes
IT03241	Banque Populaire Cote d'Azur	Porto Turistico di Lavagna, 35	16033	Lavagna	FR Banque populaire Côte d'Azur	Yes
IT03101	Banque Psa Finance SA	Via Plezzo, 24	20132	Milano	FR Banque PSA finance	Yes
IT03051	Barclays Bank plc	Via della Moscova, 18	20121	Milano	GB Barclays Bank plc	Yes
IT03081	Bayerische Hypo Und Vereinsbank AG	Via Durini,9	20122	Milano	DE Bayerische Hypo- und Vereinsbank AG	Yes
IT03055	Bayerische Landesbank	Via Cordusio, 2	20123	Milano	DE Bayerische Landesbank	Yes
IT08951	BCC "Giuseppe Toniolo" di Genzano Società Cooperativa	Via S. Silvestri Ang. Via Usa, 113	00045	Genzano di Roma		Yes
IT08964	BCC "San Barnaba" di Marino Società Cooperativa	Via G. Garibaldi, 49	00047	Marino		Yes
IT08334	BCC "Santa Felicità Martire" di Affile Società Cooperativa	Piazza S.Sebastiano, 2	00021	Affile		Yes
IT08434	BCC Abruzzese Cappelle sul Tavo Società Cooperativa	Corso Umberto I, 78/80	65010	Cappelle sul Tavo		Yes
IT08575	BCC Agrobresciano Società Cooperativa	Piazza Roma, 17	25016	Ghedi		Yes
IT08682	BCC Alto Casertano e Basso Frusinate Società Cooperativa	Via Roma, 41	81049	Mignano Monte Lungo		Yes
IT07098	BCC Antonello da Messina Scrl	Piazza Duomo, 15	98122	Messina		Yes
IT08538	BCC Camuna (Esine) Società Cooperativa	Via Pittor Nodari, 7/A-B	25040	Esine		Yes
IT08071	BCC CRA di Valledolmo Scrl	Via Anime Sante, 3	90029	Valledolmo		Yes
IT08988	BCC degli Ulivi Terra di Bari Scrl	Corso Garibaldi, 49/51	70027	Palo del Colle		Yes
IT07078	BCC dei Castelli e degli Iblei Società Cooperativa	Viale della Repubblica, 1	93013	Mazzerano		Yes
IT07092	BCC dei Castelli Romani Società Cooperativa	Corso della Repubblica, 16	00040	Castel Gandolfo		Yes
IT07066	BCC dei Comuni Cilentani Scrl	Via Municipio Palazzo Casa Comunale	84060	Moio della Civitella		Yes
IT08437	BCC del Basso Sebino Società Cooperativa	Via Calepio, 8	25031	Capriolo		Yes
IT08448	BCC del Basso Veronese Scrl	Largo Don Quirino Maestrello, 12/14	37040	Villa Bartolomea		Yes
IT08129	BCC del Belice Scrl	Via Gramsci, 12/14	91028	Partanna		Yes
IT08928	BCC del Carso Società Cooperativa	Via del Ricreatorio, 2	34016	Trieste		Yes
IT08802	BCC del Chianti Fiorentino Società Cooperativa	Piazza Arti e Mestieri, 1	50026	San Casciano in Val di Pesa		Yes

MFI ID	NAME	ADDRESS	POSTAL	CITY	HEAD OFFICE	RES*
IT07017	BCC del Circeo Società Cooperativa	Via C. Battisti Snc	04010	Terracina		Yes
IT08637	BCC del Friuli Centrale Società Cooperativa	Via Cividina, 9	33035	Martignacco		Yes
IT08676	BCC del Garda BCC Colli Morenici del Garda Società Cooperativa	Via Trieste, 62	25018	Montichiari		Yes
IT07060	BCC del Garigliano Scrl	Via Francesco Baracca, 320/322	04020	Santi Cosma e Damiano		Yes
IT07049	BCC del Golfo di Gela Scrl	Corso Vittorio Emanuele, 213	93012	Gela		Yes
IT07091	BCC del Lametino Scrl	Via Bellavista	88040	Carlopoli		Yes
IT08700	BCC del Metauro Società Cooperativa	Via Giacomo Matteotti, 4	61038	Orciano di Pesaro		Yes
IT08191	BCC del Molise San Martino in Pensilis e Bagnoli del Trigno Soc.Coop.	Viale Padre Pio S.N.C.	86046	San Martino in Pensilis		Yes
IT08985	BCC del Nisseno di Sommatino e Serradifalco Società Cooperativa	Corso Umberto I, 32	93019	Sommatino		Yes
IT07093	BCC del Nord Barese Scrl	Via De Firenze, 7	70037	Ruvo di Puglia		Yes
IT08933	BCC del Polesine Società Cooperativa	Viale Porta Po, 58	45100	Rovigo		Yes
IT08147	BCC del Pollino Società Cooperativa	Via Gallizzi, 31	85040	Viggianello		Yes
IT08777	BCC del Tuscolo Rocca Priora Società Cooperativa	Via della Rocca, 18	00040	Rocca Priora		Yes
IT08743	BCC del Velino Società Cooperativa	Via Bacugno, 12/A	02010	Posta		Yes
IT08407	BCC del Veneziano Scrl	Via Villa, 147	30010	Campolongo Maggiore		Yes
IT08330	BCC della Bassa Friulana Società Cooperativa	Via Udine, 70/A	33050	Castions di Strada		Yes
IT08326	BCC della Cattedrale di Adria Società Cooperativa	Piazza Cieco Grotto, 2	45011	Adria		Yes
IT08685	BCC della Garfagnana Minucciano Scrl	Via Primo Tonini	55030	Minucciano		Yes
IT08633	BCC della Montagna Pistoiese Scrl	Via Pompeo Rospigliosi, 21	51026	San Marcello Pistoiese		Yes
IT07061	BCC della Pre Sila Scigliano Scrl	Via G. Marconi	87057	Scigliano		Yes
IT08462	BCC della Romagna Occidentale Società Cooperativa	Piazza Fanti, 17	48014	Castel Bolognese		Yes
IT08872	BCC della Sibaritide Società Cooperativa	Via Nazionale, 265	87019	Spezzano Albanese		Yes
IT08867	BCC della Sila Piccola Taverna Scrl	Via Mattia Preti,8/18	88055	Taverna		Yes
IT08913	BCC della Valle del Fitalia Società Cooperativa	Via F. Cottone, 16	98070	Longi		Yes
IT08189	BCC della Valle del Trigno Società Cooperativa	Corso Garibaldi, 71	66050	San Salvo		Yes
IT08396	BCC della Valtrompia Società Cooperativa	P.zza Zanardelli, 8	25061	Bovegno		Yes
IT07086	BCC dell'Adriatico Teramano Società Cooperativa	Via del Teatro Romano	64032	Atri		Yes
IT08329	BCC dell'Alta Brianza Alzate Brianza Scrl	Via IV Novembre, 51	22040	Alzate Brianza		Yes
IT07056	BCC dell'Alta Murgia Scrl	Via Maggio 1648, 6	70022	Altamura		Yes
IT08429	BCC dell'Alta Padovana Società Cooperativa	Via Caltana, 7	35011	Campodarsego		Yes
IT08331	BCC dell'Alto Reno Società Cooperativa	Piazza Marconi, 8	40042	Lizzano in Belvedere		Yes
IT08365	BCC dell'Alto Tirreno della Calabria Verbicaro Scrl	Via Roma, 153-155	87020	Verbicaro		Yes
IT08904	BCC delle Prealpi Società Cooperativa	Via Roma, 57	31020	Tarzo		Yes
IT08530	BCC di Alba Langhe e Roero Scrl	Corso Italia, 4/6	12055	Alba		Yes
IT08338	BCC di Alberobello e Sammichele di Bari Scrl	Viale Bari, 10	70011	Alberobello		Yes
IT08320	BCC di Altavilla Silentina e Calabritto Scrl	Via del Dopolavoro, 94	84050	Altavilla Silentina		Yes
IT08341	BCC di Altofonte Scrl	Piazza Falcone e Borsellino, 26	90030	Altofonte		Yes
IT08344	BCC di Anagni Società Cooperativa	Piazza G.Marconi, 17	03012	Anagni		Yes
IT08342	BCC di Aquara Scrl	Via Garibaldi, 3	84020	Aquara		Yes
IT08362	BCC di Arborea Scrl	Via Porcella, 6	09092	Arborea		Yes
IT08354	BCC di Avetrana Società Cooperativa	Via Roma, 109	74020	Avetrana		Yes
IT08406	BCC di Barbarano Romano Società Cooperativa	Via IV Novembre, 5	01010	Barbarano Romano		Yes
IT07012	BCC di Bari Scrl	L.go Giordano Bruno, 53	70100	Bari		Yes
IT08374	BCC di Barlassina Scrl	Via C.Colombo,1/3	20030	Barlassina		Yes
IT08149	BCC di Basciano Scrl	Contrada Salara, 33	64030	Basciano		Yes
IT08375	BCC di Basiliano Società Cooperativa	Viale Carnia, 8	33031	Basiliano		Yes
IT08381	BCC di Bellegra Società Cooperativa	Via Roma, 37/39	00030	Bellegra		Yes
IT08382	BCC di Bene Vagienna Scrl	Piazza Botero, 7	12041	Bene Vagienna		Yes
IT08030	BCC di Borghetto Lodigiano Scrl	Via Garibaldi, 63	26812	Borghetto Lodigiano		Yes
IT08692	BCC di Brescia Società Cooperativa	Via Reverberi, 1 Ang. Via Oberdan	25100	Brescia		Yes
IT08565	BCC di Buccino Scrl	Piazza Mercato	84021	Buccino		Yes
IT08409	BCC di Buonabitacolo Scrl	Via Roma, 4	84032	Buonabitacolo		Yes
IT08404	BCC di Busto Garolfo e Buguggiate Scrl	Via Manzoni, 50	20020	Busto Garolfo		Yes
IT07096	BCC di Cagliari Società Cooperativa	Viale Trieste, 172	09100	Cagliari		Yes
IT08514	BCC di Calcio e Covo Società Cooperativa	Via Papa Giovanni XXIII, 80	24054	Calcio		Yes

MFI ID	NAME	ADDRESS	POSTAL	CITY	HEAD OFFICE	RES*
IT08425	BCC di Cambiano Scrl	Piazza Giovanni XXIII, 6	50051	Castelfiorentino		Yes
IT08428	BCC di Campiglia dei Berici Scrl	Via Nazionale,2	36020	Campiglia dei Berici		Yes
IT08606	BCC di Canosa Loconia Scrl	Piazza della Repubblica, 28	70053	Canosa di Puglia		Yes
IT08431	BCC di Capaccio Scrl	Via Nazionale	84040	Capaccio		Yes
IT08440	BCC di Carate Brianza Scrl	Via Cusani, 6	20048	Carate Brianza		Yes
IT08441	BCC di Caravaggio Società Cooperativa	Via Bernardo da Caravaggio, 20	24043	Caravaggio		Yes
IT08452	BCC di Cartura Società Cooperativa	Via Roma, 15	35025	Cartura		Yes
IT08453	BCC di Carugate Scrl	Via De Gasperi, 11	20061	Carugate		Yes
IT08833	BCC di Casalgrasso e Sant'Albano Stura Scrl	Via Vallauri, 24	12040	Sant'Albano Stura		Yes
IT08457	BCC di Cascia di Reggello Società Cooperativa	Via J.F. Kennedy, 1	50066	Reggello		Yes
IT08460	BCC di Cassano delle Murge e Tolve Scrl	Via Vittorio Veneto, 9	70020	Cassano delle Murge		Yes
IT08461	BCC di Castagneto Carducci Scrl	Via V.Emanuele,44	57022	Castagneto Carducci		Yes
IT08466	BCC di Castel Goffredo Società Cooperativa	Via Giotto, 2	46042	Castel Goffredo		Yes
IT08472	BCC di Castenaso Società Cooperativa	Via Tosarelli, 207	40050	Castenaso		Yes
IT08473	BCC di Castiglione Messer Raimondo e Pianella Scrl	Viale Umberto I, 13	64034	Castiglione Messer Raimondo		Yes
IT08509	BCC di Cento Crevalcore Scrl	Via Statale, 39	44040	Cento		Yes
IT08487	BCC di Cherasco Scrl	Via Bra, 15	12062	Cherasco		Yes
IT08492	BCC di Cittanova Società Cooperativa	Via T.Campanella, 1	89022	Cittanova		Yes
IT08491	BCC di Civitanova Marche e Montecosaro Società Cooperativa	Viale Matteotti, 8	62012	Civitanova Marche		Yes
IT08411	BCC di Colobraro e Valsinni Società Cooperativa per Azioni	Corso Umberto I, 100	75021	Colobraro		Yes
IT08503	BCC di Conversano Scrl	Via Giuseppe Mazzini, 52	70014	Conversano		Yes
IT08508	BCC di Corinaldo Scrl	Via del Corso,45	60013	Corinaldo		Yes
IT08515	BCC di Cremeno Scrl	Via XXV Aprile, 16/18	23814	Cremeno		Yes
IT08517	BCC di Creta Credito Cooperativo Piacentino Società Cooperativa	Via XXV Aprile, 1	29015	Castel San Giovanni		Yes
IT08531	BCC di Dipignano Società Cooperativa	Piazza dei Martiri S.N.C.	87045	Dipignano		Yes
IT08532	BCC di Doberdò e Savogna Società Cooperativa	Via Roma, 23	34070	Doberdò del Lago		Yes
IT08744	BCC di Dovera e Postino Scrl	Via Europa, 6/1	26010	Dovera		Yes
IT08086	BCC di Falconara Marittima Scrl	Via N. Bixio, 92	60015	Falconara Marittima		Yes
IT08519	BCC di Fano Società Cooperativa	Via Flaminia, 346/348	61031	Fano		Yes
IT08130	BCC di Fenis Nus e Saint Marcel Società Cooperativa	Località Chez-Sapin		Fenis		Yes
IT08549	BCC di Filottrano Scrl	Piazza Garibaldi, 26	60024	Filottrano		Yes
IT08550	BCC di Fiuggi Società Cooperativa	Via Garibaldi, 16-18	03014	Fiuggi		Yes
IT08551	BCC di Fiumicello ed Aiello del Friuli Società Cooperativa	Via Gramsci, 12	33050	Fiumicello		Yes
IT08553	BCC di Flumeri Società Cooperativa	Piazza Mercato, 7	83040	Flumeri		Yes
IT08562	BCC di Fornacette Scrl	Via Tosco Romagnola, 101/A	56012	Calcinaia		Yes
IT08572	BCC di Gambatesa Scrl	Via Nazionale Appulo Sannitica	86013	Gambatesa		Yes
IT08574	BCC di Gatteo Società Cooperativa	Via G.Pascoli, 2	47030	Gatteo		Yes
IT08554	BCC di Gaudiano di Lavello Società Cooperativa	Corso G. Fortunato, 48/50	85024	Lavello		Yes
IT08586	BCC di Ghisalba Società Cooperativa	Via Francesca, 3	24050	Ghisalba		Yes
IT08578	BCC di Gradara Società Cooperativa	Via Cattolica, 20	61012	Gradara		Yes
IT08591	BCC di Impruneta Società Cooperativa	Piazza Buondelmonti, 29	50023	Impruneta		Yes
IT08592	BCC di Inzago Scrl	Piazza Maggiore, 36	20065	Inzago		Yes
IT08597	BCC di Laurenzana Scrl	Via Nazionale SS. 92	85014	Laurenzana		Yes
IT08601	BCC di Lercara Friddi Scrl	Piazza Duomo, 3/6	90025	Lercara Friddi		Yes
IT08619	BCC di Lesmo Scrl	Piazza Dante, 21/22	20050	Lesmo		Yes
IT08603	BCC di Leverano Società Cooperativa	Piazza Roma, 1	73045	Leverano		Yes
IT08618	BCC di Lezzeno Scrl	Via Chiesa	22025	Lezzeno		Yes
IT07004	BCC di Lissone Scrl	Via Dante, 43a	20035	Lissone		Yes
IT08607	BCC di Locorotondo CRA Scrl	Piazza Marconi 28	70010	Locorotondo		Yes
IT08616	BCC di Lusia e Cavazzana Società Cooperativa	Viale Europa, 17	45020	Lusia		Yes
IT08626	BCC di Macerone Società Cooperativa	Via Cesenatico, 5699	47024	Cesena		Yes
IT07010	BCC di Maierato Scrl	Corso Garibaldi, 96	89843	Maierato		Yes
IT08631	BCC di Manzano Società Cooperativa	Via Roma, 7	33044	Manzano		Yes
IT08689	BCC di Marcon Scrl	Piazza Municipio,22	30020	Marcon		Yes
IT08688	BCC di Marina di Ginosa Società Cooperativa	Viale Jonio	74025	Ginosa		Yes
IT08639	BCC di Masiano Scrl	Via Masiano,6/A	51030	Pistoia		Yes
IT07094	BCC di Massafra Società Cooperativa	Via Mazzini, 65	74016	Massafra		Yes

MFI ID	NAME	ADDRESS	POSTAL	CITY	HEAD OFFICE	RES*
IT07027	BCC di Monopoli Scrl	P.zza d'Annunzio, Ang. Via Lepanto, 1/C	70043	Monopoli		Yes
IT08662	BCC di Montecorvino Rovella Scrl	Corso Umberto I, S.N.C.	84096	Montecorvino Rovella		Yes
IT08962	BCC di Montemaggiore Belsito Scrl	Via Salemi,5	90020	Montemaggiore Belsito		Yes
IT08126	BCC di Montepaone Scrl	Via Nazionale, 39/41	88060	Montepaone		Yes
IT08670	BCC di Montepulciano Società Cooperativa	Via di Voltaia nel Corso, 2/4	53045	Montepulciano		Yes
IT08672	BCC di Monterenzio Società Cooperativa	Via Centrale, 13	40060	Monterenzio		Yes
IT08679	BCC di Mozzanica Società Cooperativa	Via Umberto I, 10	24050	Mozzanica		Yes
IT08693	BCC di Nettuno Società Cooperativa	Via G. Matteotti, 5	00048	Nettuno		Yes
IT08699	BCC di Offanengo Società Cooperativa	Via De Gasperi, 25	26010	Offanengo		Yes
IT08708	BCC di Oppido Lucano e Ripacandida Società Cooperativa	Via Roma, 67	85015	Oppido Lucano		Yes
IT08704	BCC di Ostra e Morro d'Alba Scrl	Via Mazzini,93	60010	Ostra		Yes
IT08705	BCC di Ostra Vetere Scrl	Via Marconi, 29	60010	Ostra Vetere		Yes
IT08706	BCC di Ostuni Società Cooperativa	Largo Monsignor Italo Pignatelli, 2	72017	Ostuni		Yes
IT08713	BCC di Pachino Scrl	Via Unità, 5	96018	Pachino		Yes
IT08716	BCC di Palestrina Società Cooperativa	Viale della Vittoria, 21	00036	Palestrina		Yes
IT08720	BCC di Pedemonte Società Cooperativa	Via Longhi, 53/A	36040	Pedemonte		Yes
IT08731	BCC di Pergola Società Cooperativa	V.le Martiri della Libertà, 46/B		Pergola		Yes
IT08753	BCC di Pianfei e Rocca de' Baldi Scrl	Via Villanova, 23	12080	Pianfei		Yes
IT08728	BCC di Piove di Sacco Società Cooperativa	Via A. Valerio, 78	35028	Piove di Sacco		Yes
IT08730	BCC di Pitigliano Società Cooperativa	Strada Statale 74 Maremmana Est 55256	58017	Pitigliano		Yes
IT08735	BCC di Pompiano e della Franciacorta Società Cooperativa	Piazza S.Andrea, 12	25030	Pompiano		Yes
IT08736	BCC di Pontassieve Società Cooperativa	Via Garibaldi, 22	50065	Pontassieve		Yes
IT08747	BCC di Pratola Peligna Società Cooperativa	Via A. Gramsci, 138	67035	Pratola Peligna		Yes
IT08757	BCC di Quinto Vicentino Società Cooperativa	Via Martiri della Libertà, 34/36	36050	Quinto Vicentino		Yes
IT08765	BCC di Recanati e Colmurano Società Cooperativa	Piazza Leopardi, 21-22 Ang. Corso Persiani	62019	Recanati		Yes
IT08787	BCC di Riano Società Cooperativa	Via Dante Alighieri, 25	00060	Riano		Yes
IT08769	BCC di Ripatransone Scrl	Corso Vittorio Emanuele, 45	63038	Ripatransone		Yes
IT08327	BCC di Roma Società Cooperativa	Via Sardegna, 129	00187	Roma		Yes
IT08778	BCC di Ronciglione Società Cooperativa	Via Roma, 83	01037	Ronciglione		Yes
IT08792	BCC di Sala di Cesenatico Società Cooperativa	Via Campone, 377	47042	Cesenatico		Yes
IT08796	BCC di Sambuca di Sicilia Scrl	Corso Umberto I,111	92017	Sambuca di Sicilia		Yes
IT08800	BCC di San Biagio Platani Scrl	Corso Umberto,107	92020	San Biagio Platani		Yes
IT08887	BCC di San Calogero Scrl	Via del Riposo,7	88010	San Calogero		Yes
IT08805	BCC di San Giorgio e Meduno Società Cooperativa	Via Richinvelda, 4	33095	San Giorgio della Richinvelda		Yes
IT08888	BCC di San Giorgio Lucano e Nova Siri Società Cooperativa	Corso Vittorio Emanuele, 39	75027	San Giorgio Lucano		Yes
IT08810	BCC di San Giovanni Rotondo Società Cooperativa	Via Kennedy, 11/13	71013	San Giovanni Rotondo		Yes
IT08997	BCC di San Marco dei Cavoti Scrl	Piazza Risorgimento, 16	82029	San Marco dei Cavoti		Yes
IT08817	BCC di San Marzano di San Giuseppe Società Cooperativa	Via Vittorio Emanuele S.N.C.	74020	San Marzano di San Giuseppe		Yes
IT08829	BCC di San Pietro in Vincio Società Cooperativa	Via Provinciale Lucchese, 125/B	51030	Pistoia		Yes
IT08847	BCC di San Vincenzo La Costa Scrl	Via Vittorio Emanuele II, 7/9	87030	San Vincenzo La Costa		Yes
IT08843	BCC di Sant'Elena Società Cooperativa	Via Roma, 10	35040	Sant'Elena		Yes
IT08844	BCC di Santeramo in Colle Scrl	Via Tirolo,2	70029	Santeramo in Colle		Yes
IT08850	BCC di Sarsina Società Cooperativa	Via Roma, 18	47027	Sarsina		Yes
IT08039	BCC di Sassano Scrl	Via Sella del Corticato, 40	84038	Sassano		Yes
IT08851	BCC di Saturnia Società Cooperativa	Piazza V. Veneto, 19	58050	Manciano		Yes
IT08855	BCC di Scafati e Cetara Scrl	Via Pietro Melchiade,47-49-51	84018	Scafati		Yes
IT08907	BCC di Scandale Scrl	Piazza S.Francesco	88831	Scandale		Yes
IT08824	BCC di Serino Società Cooperativa	Via Fontanelle, 31	83028	Serino		Yes
IT08865	BCC di Sesto San Giovanni Scrl	Via Benedetto Croce, 5	20099	Sesto San Giovanni		Yes
IT08866	BCC di Signa Scrl	Piazza Michelacci,6	50058	Signa		Yes
IT08869	BCC di Sorisole e di Lepreno Società Cooperativa	Via I Maggio, 1	24010	Sorisole		Yes
IT08871	BCC di Spello e Bettona Società Cooperativa	Piazzale della Pace, 1	06038	Spello		Yes
IT08873	BCC di Spinazzola Scrl	Corso Umberto I, 52/B	70058	Spinazzola		Yes
IT08877	BCC di Staranzano Società Cooperativa	Via Martiri della Libertà, 42/A	34079	Staranzano		Yes

MFI ID	NAME	ADDRESS	POSTAL	CITY	HEAD OFFICE	RES*
IT07089	BCC di Terni e della Valnerina Scrl	Corso Tacito, 5	05100	Terni		Yes
IT08445	BCC di Terra d'Otranto Società Cooperativa	Via Cesare Battisti-Ang.Via S.Giovanni	73041	Carmiano		Yes
IT08901	BCC di Triuggio Scrl	Via Silvio Pellico,14	20050	Triuggio		Yes
IT08903	BCC di Turriaco Società Cooperativa	Via Roma, 1	34070	Turriaco		Yes
IT08422	BCC di Vergato Società Cooperativa	Via Monari, 27	40038	Vergato		Yes
IT08919	BCC di Verolavecchia Società Cooperativa	Piazza Verdi, 17	25029	Verolavecchia		Yes
IT08922	BCC di Vignole Scrl	Via IV Novembre, 108	51038	Quarrata		Yes
IT08929	BCC di Villesse Società Cooperativa	Via Roma, 30	34070	Villesse		Yes
IT08946	BCC Don Rizzo di Alcamo Scrl	Via Vittorio Emanuele II, 15/17	91011	Alcamo		Yes
IT08947	BCC Don Stella di Resultano Società Cooperativa	Via Roma, 5	93010	Resultano		Yes
IT08948	BCC Ericina di Valderice Scrl	Via Erice, 2/4	91019	Valderice		Yes
IT08703	BCC Euganea di Ospedaletto Euganeo Società Cooperativa	Via Roma Ovest, 25	35045	Ospedaletto Euganeo		Yes
IT08952	BCC G Toniolo di San Cataldo Scrl	Corso Vittorio Emanuele, 171	93017	San Cataldo		Yes
IT07064	BCC Genovese Società Cooperativa	Via Roma, 10/1 A/B	16100	Genova		Yes
IT08661	BCC Irpina Società Cooperativa	Via Roma, 14/16	83038	Montemiletto		Yes
IT08954	BCC La Riscossa di Regalbuto Società Cooperativa	Via Dante, 135	94017	Regalbuto		Yes
IT08794	BCC Laudense Scrl	Via Garibaldi, 5	26900	Lodi		Yes
IT08784	BCC Monte Pruno di Roscigno e di Laurino Società Cooperativa	Via IV Novembre	84020	Roscigno		Yes
IT08958	BCC Mutuo Soccorso di Gangi Scrl	Corso Umberto I,24	90024	Gangi		Yes
IT08499	BCC Orobica di Bariano e Cologno al Serio Società Cooperativa	Via Rocca, 14/16/18	24055	Cologno al Serio		Yes
IT08986	BCC Padana Orientale San Marco Rovigo Società Cooperativa	Via Casalini, 10	45100	Rovigo		Yes
IT07097	BCC per Le Piccole e Medie Imprese di Bergamo Scrl	Via dei Partigiani, 2	24100	Bergamo		Yes
IT08474	BCC Picena Società Cooperativa	Via Galvani, 1	63032	Castignano		Yes
IT08356	BCC Pordenonese Società Cooperativa	Via Trento, 1	33082	Azzano Decimo		Yes
IT07083	BCC Privernate Società Cooperativa	Via Madonna delle Grazie S.N.C.	04015	Priverno		Yes
IT08972	BCC San Giorgio di Caccamo Scrl	Via Trieste, 1-Ang. Corso Umberto I, 10	90012	Caccamo		Yes
IT08975	BCC San Giuseppe di Mussomeli Società Cooperativa	Piazzale Concordato, 7	93014	Mussomeli		Yes
IT08976	BCC San Giuseppe di Petralia Sottana Scrl	Corso Paolo Agliata, 149	90027	Petralia Sottana		Yes
IT08941	BCC San Marco di Calatabiano Scrl	Via Garibaldi, 44	95011	Calatabiano		Yes
IT08979	BCC San Michele di Caltanissetta e Pietraperzia Soc. Cooperativa	Corso Umberto I, 113-119	93100	Caltanissetta		Yes
IT08987	BCC San Vincenzo de' Paoli di Casagiove Soc. Coop. per Azioni	Via Madonna di Pompei, 4	81022	Casagiove		Yes
IT08968	BCC Sangro Teatina Atessa Castiglione Giuliano Società Cooperativa	Via Brigata Alpina Julia, 6	66041	Atessa		Yes
IT08982	BCC Santa Maria Assunta Società Cooperativa	Corso Mazzini, 60	45011	Adria		Yes
IT08990	BCC Santo Stefano Martellago Scrl	Via Fapanni,11	30030	Martellago		Yes
IT08712	BCC Senatore Pietro Grammatico di Paceco Scrl	Via Amendola, 11/13	91027	Paceco		Yes
IT07059	BCC Sofige Gela Scrl	Via Cairoli, 141	93012	Gela		Yes
IT08967	BCC Tarsia Scrl	Via Olivella	87040	Tarsia		Yes
IT08587	BCC Valdostana Cooperative De Credit Valdotaïne Società Cooperativa	Via Taxel, 26	11020	Gressan		Yes
IT08745	BCC Valle Seriana Società Cooperativa	Via Marconi, 19/B	24020	Villa d'Ogna		Yes
IT08995	BCC Valmarecchia nei Comuni di Rimini e Verucchio Soc. Cooperativa	Via Marecchiese, 569	47828	Rimini		Yes
IT08732	BCC Vicentino Pojana Maggiore Società Cooperativa	Via Matteotti, 47	36026	Poiana Maggiore		Yes
IT08311	Benaco BCC Costermano Scrl	Viale della Repubblica, 4/B	37010	Costermano		Yes
IT03073	Bhw Bausparkasse AG	Viale del Lavoro, 41	37135	Verona	DE	BHW Bausparkasse AG
IT05437	Bipop Carire Spa	Via Leonardo da Vinci, 74	25100	Brescia		Yes
IT03179	Bnp Paribas Lease Group SA	Viale della Liberazione, 16/18	20124	Milano	FR	BNP Paribas Lease Group - Leasegroup
IT03181	Bnp Paribas SA	Piazza San Fedele, 2	20121	Milano	FR	Bnp paribas
IT03479	Bnp Paribas Securities Services SA	Via Ansperto, 5	20123	Milano	FR	Bnp Paribas Securities Services
IT05023	Bp di Sviluppo Società Cooperativa per Azioni	Via Verdi, 22/26	80133	Napoli		Yes
IT05602	Bp Vesuviana Società Cooperativa	Via Passanti, 28	80047	San Giuseppe Vesuviano		Yes
IT03432	Calyon Corporate and Investment Bank	Via Brera, 21	20121	Milano	FR	Calyon
IT03207	Capitalia Spa	Via Marco Minghetti, 17	00187	Roma		Yes
IT06020	Cariprato Spa	Via degli Alberti, 2	59100	Prato		Yes
IT06040	Carispaq Spa	Corso Vittorio Emanuele	67100	L'Aquila		Yes

MFI ID	NAME	ADDRESS	POSTAL	CITY	HEAD OFFICE	RES*
IT03599	Cassa Centrale delle Casse Rurali Trentine e delle BCC del Nord Est	Via Segantini, 5	38100	Trento		Yes
IT03493	Cassa Centrale Raiffeisen dell'Alto Adige Spa	Via Laurin, 1	39100	Bolzano		Yes
IT06010	Cassa dei Risparmi di Forlì Spa	Corso della Repubblica, 14	47100	Forlì		Yes
IT03301	Cassa dei Risparmi di Milano e della Lombardia Spa	Via Giulini, 3	20123	Milano		Yes
IT06015	Cassa di Risparmi di Livorno Spa	Piazza Grande, 21	57123	Livorno		Yes
IT03488	Cassa Lombarda Spa	Via Manzoni, 14	20121	Milano		Yes
IT08340	Cassa Padana BCC Società Cooperativa	Via XXV Aprile, 2/4	25024	Leno		Yes
IT08020	Cassa Raiffeisen Alta Pusteria Scrl	Piazza del Magistrato, 3	39038	San Candido		Yes
IT08066	Cassa Raiffeisen Alta Venosta Società Cooperativa	Via Principale, 72	39020	Curon Venosta		Yes
IT08113	Cassa Raiffeisen Bassa Vall'Isarco Scrl	Piazza Centrale, 6b	39040	Laion		Yes
IT08056	Cassa Raiffeisen Castelrotto Scrl	Piazza Kraus, 2	39040	Castelrotto		Yes
IT08998	Cassa Raiffeisen della Val Passiria Scrl	Piazza Raiffeisen, 1	39015	San Leonardo in Passiria		Yes
IT08307	Cassa Raiffeisen della Valle Isarco Società Cooperativa	Via Croce, 7	39042	Bressanone		Yes
IT08015	Cassa Raiffeisen di Andriano Scrl	Piazza S.Urbano, 10	39010	Andriano		Yes
IT08033	Cassa Raiffeisen di Bronzolo Ora Scrl	Via Nazionale,57	39051	Bronzolo		Yes
IT08035	Cassa Raiffeisen di Brunico Scrl	Via Europa, 19	39031	Brunico		Yes
IT08060	Cassa Raiffeisen di Ciardes Scrl	Via Principale,15	39020	Castelbello-Ciardes		Yes
IT08065	Cassa Raiffeisen di Cornedo Collepietra Scrl	Numero Civico, 68	39050	Cornedo all'Isarco		Yes
IT08080	Cassa Raiffeisen di Dobbiaco Scrl	Via Conte Kuenigl,1	39034	Dobbiaco		Yes
IT08094	Cassa Raiffeisen di Funes Scrl	Numero Civico,119	39040	Funes		Yes
IT08110	Cassa Raiffeisen di Laces Scrl	Via Principale, 38	39021	Laces		Yes
IT08112	Cassa Raiffeisen di Lagundo Scrl	Via Strada Vecchia,21	39022	Lagundo		Yes
IT08114	Cassa Raiffeisen di Laives Scrl	Via B. Franklin, 6	39055	Laives		Yes
IT08117	Cassa Raiffeisen di Lasa Scrl	Via Venosta,48	39023	Lasa		Yes
IT08134	Cassa Raiffeisen di Marlengo Scrl	Via Franz Innerhofer, 3	39020	Marlengo		Yes
IT08135	Cassa Raiffeisen di Meltina Scrl	Paese, 13	39010	Meltina		Yes
IT08148	Cassa Raiffeisen di Monguelfo Casies Tesido Scrl	Via Pusteria,9	39035	Monguelfo		Yes
IT08155	Cassa Raiffeisen di Nalles Scrl	Via Gregor Gasser,2	39010	Nalles		Yes
IT08157	Cassa Raiffeisen di Naturno Società Cooperativa	Via Principale, 12	39025	Naturno		Yes
IT08162	Cassa Raiffeisen di Nova Ponente Aldino Società Cooperativa	Via Principale, 4	39050	Nova Ponente		Yes
IT08175	Cassa Raiffeisen di Parcines Scrl	Via Spauregg, 12	39020	Parcines		Yes
IT08201	Cassa Raiffeisen di Rifiano Caines Scrl	Via Passo Giovo, 44	39010	Rifiano		Yes
IT08226	Cassa Raiffeisen di San Martino in Passiria Scrl	Via Giovo,7	39010	San Martino in Passiria		Yes
IT08234	Cassa Raiffeisen di Scena Scrl	Piazza Arciduca Giovanni,2	39017	Scena		Yes
IT08238	Cassa Raiffeisen di Selva di Val Gardena Scrl	Via Meisules, 211	39048	Selva di Val Gardena		Yes
IT08239	Cassa Raiffeisen di Senales Scrl	Via Madonna,84	39020	Senales		Yes
IT08269	Cassa Raiffeisen di Terlano Scrl	Piazza Dott. Weiser, 9	39018	Terlano		Yes
IT08273	Cassa Raiffeisen di Tesimo Scrl	Via Tesimo,81	39010	Tesimo		Yes
IT08277	Cassa Raiffeisen di Tires Scrl	Via S.Giorgio, 119	39050	Tires		Yes
IT08281	Cassa Raiffeisen di Tubre Società Cooperativa	Via S.Giovanni, 44	39020	Tubre		Yes
IT08295	Cassa Raiffeisen di Vandoies Società Cooperativa	Via Josef Anton Zoller, 6	39030	Vandoies		Yes
IT08302	Cassa Raiffeisen di Villabassa Scrl	Via Hans Wassermann, 4	39039	Villabassa		Yes
IT08089	Cassa Raiffeisen Fiè allo Sciliar Scrl	Via del Paese, 16	39050	Fiè allo Sciliar		Yes
IT08115	Cassa Raiffeisen Lana Scrl	Via Madonna del Suffragio,12	39011	Lana		Yes
IT08133	Cassa Raiffeisen Merano Società Cooperativa	Piazza Fontana, 3	39012	Merano		Yes
IT08161	Cassa Raiffeisen Nova Levante Scrl	Via Roma,41	39056	Nova Levante		Yes
IT08255	Cassa Raiffeisen Oltradige Scrl	Piazza Municipio, 13	39057	Appiano sulla Strada del Vino		Yes
IT08183	Cassa Raiffeisen Prato allo Stelvio Scrl	Via Croce,3	39026	Prato allo Stelvio		Yes
IT08244	Cassa Raiffeisen Silandro Scrl	Via Principale, 33	39028	Silandro		Yes
IT08249	Cassa Raiffeisen Stilves Trens Scrl	Civico N. 8/B	39040	Campo di Trens		Yes
IT08278	Cassa Raiffeisen Tirolo Scrl	Via Principale, 31	39019	Tirolo		Yes
IT08285	Cassa Raiffeisen Tures Aurina Scrl	Via Aurina, 25	39030	Valle Aurina		Yes
IT08231	Cassa Raiffeisen Ultimo San Pancrazio Lauregno Scrl	Via Principale, 118	39016	Ultimo		Yes
IT08010	Cassa Raiffeisen Val Badia Società Cooperativa Genossenschaft	Via col Alt, 16	39033	Corvara in Badia		Yes
IT08233	Cassa Raiffeisen Val Sarentino Scrl	Piazza della Chiesa,5	39058	Sarentino		Yes
IT08182	Cassa Raiffeisen Wipptal Scrl	Città Nuova, 9	39049	Vipiteno		Yes
IT03492	Cassa San Giacomo Spa	Piazza Risorgimento, 4	95041	Caltagirone		Yes

MFI ID	NAME	ADDRESS	POSTAL	CITY	HEAD OFFICE	RES*
IT03085	Caterpillar Financial Corporation Financiera SA Efc	Via Cristoforo Colombo, 23	20090	Trezzano sul Naviglio	ES Caterpillar Financial Corporación Financiera, S.A., E.F.C.	Yes
IT10633	Centrobanca Spa	Corso Europa, 16	20122	Milano		Yes
IT08749	Centromarca Banca Società Cooperativa	Via Dante Alighieri, 2	31022	Preganziol		Yes
IT08481	Cereabanca 1897 Credito Cooperativo Scrl	Via Paride da Cerea,30	37053	Cerea		Yes
IT03481	Citco Bank Nederland NV	Strada 1 Palazzo F5	20090	Assago	NL Citco Bank Nederland N.V.	Yes
IT03061	Citibank International plc	Foro Buonaparte, 16	20121	Milano	GB Citibank International plc	Yes
IT03566	Citibank Na	Foro Buonaparte, 16	20121	Milano	US Citibank Na	Yes
IT03227	Cnh Capital Europe	Viale della Liberazione, 16/18	20124	Milano	FR Cnh Capital Europe	Yes
IT03095	Commerzbank AG	Via Cordusio, 2	20123	Milano	DE Commerzbank AG	Yes
IT03247	Compagnie Generale De Location d'Equipements Cgl	Via Guglielmo Silva, 34	20149	Milano	FR Compagnie Générale De Location D'équipements "c.g.I."	Yes
IT03187	Cortal Consors SA	Via Ansperto, 5	20123	Milano	FR Cortal Consors	Yes
IT07077	CR del Cremasco BCC Società Cooperativa	Via Piave, 25	26010	Capralba		Yes
IT06050	CR della Provincia di Chieti Spa	Via Colonna, 24	66013	Chieti		Yes
IT06060	CR della Provincia di Teramo Spa	Corso San Giorgio, 36	64100	Teramo		Yes
IT06065	CR della Provincia di Viterbo Spa	Via Mazzini, 135	01100	Viterbo		Yes
IT06030	CR della Spezia Spa	Corso Cavour, 86	19121	La Spezia		Yes
IT06075	CR di Alessandria Spa	Via Dante, 2	15100	Alessandria		Yes
IT06080	CR di Ascoli Piceno Spa	Corso Mazzini,190	63100	Ascoli Piceno		Yes
IT06085	CR di Asti Spa	Piazza Libertà, 23	14100	Asti		Yes
IT06090	CR di Biella e Vercelli Spa	Via Carso, 15	13900	Biella		Yes
IT06045	CR di Bolzano Spa	Via Cassa di Risparmio, 12/B	39100	Bolzano		Yes
IT06095	CR di Bra Spa	Via Principe di Piemonte, 12	12042	Bra		Yes
IT06110	CR di Carrara Spa	Via Roma, 2	54033	Carrara		Yes
IT06115	CR di Cento Spa	Via Matteotti 8/B	44042	Cento		Yes
IT06120	CR di Cesena Spa	Corso Garibaldi, 18	47023	Cesena		Yes
IT06125	CR di Città di Castello Spa	Piazza G. Matteotti	06012	Città di Castello		Yes
IT06130	CR di Civitavecchia Spa	Corso Centocelle, 42/44	00053	Civitavecchia		Yes
IT06140	CR di Fabriano e Cupramontana Spa	Via Don Giuseppe Riganelli, 36	60044	Fabriano		Yes
IT06145	CR di Fano Spa	Piazza XX Settembre, 19	61032	Fano		Yes
IT06150	CR di Fermo Spa	Via Don Ernesto Ricci, 1	63023	Fermo		Yes
IT06155	CR di Ferrara Spa	Corso della Giovecca, 108	44100	Ferrara		Yes
IT06160	CR di Firenze Spa	Via Bufalini, 6	50122	Firenze		Yes
IT06165	CR di Foligno Spa	Corso Cavour,36	06034	Foligno		Yes
IT06170	CR di Fossano Spa	Via Roma, 122	12045	Fossano		Yes
IT06195	CR di Loreto Spa	Via G. Solari,21	60025	Loreto		Yes
IT06200	CR di Lucca Spa	Piazza S.Giusto, 10	55100	Lucca		Yes
IT06375	CR di Mirandola Spa	Piazza Matteotti, 2	41037	Mirandola		Yes
IT06220	CR di Orvieto Spa	Piazza della Repubblica, 21	05018	Orvieto		Yes
IT06225	CR di Padova e Rovigo Spa	Corso Garibaldi, 22/26	35122	Padova		Yes
IT06230	CR di Parma e Piacenza Spa	Via Università, 1	43100	Parma		Yes
IT06255	CR di Pisa Spa	Piazza Dante, 1	56100	Pisa		Yes
IT06260	CR di Pistoia e Pescia Spa	Via Roma, 3	51100	Pistoia		Yes
IT06270	CR di Ravenna Spa	Piazza Garibaldi, 6	48100	Ravenna		Yes
IT06280	CR di Rieti Spa	Via Garibaldi,262	02100	Rieti		Yes
IT06285	CR di Rimini Spa Carim	Piazza Ferrari, 15	47900	Rimini		Yes
IT06295	CR di Saluzzo Spa	Corso Italia, 86	12037	Saluzzo		Yes
IT06300	CR di San Miniato Spa	Via IV Novembre, 45	56027	San Miniato		Yes
IT06310	CR di Savona Spa	Corso Italia, 10	17100	Savona		Yes
IT06315	CR di Spoleto Spa	Via F. Cavallotti, 6	06049	Spoleto		Yes
IT06380	CR di Terni e Narni Spa	Corso Tacito,49	05100	Terni		Yes
IT06345	CR di Venezia Spa	Sestiere San Marco, 42/16	30124	Venezia		Yes
IT06370	CR di Volterra Spa	Piazza dei Priori, 16/18	56048	Volterra		Yes
IT06385	CR in Bologna Spa	Via Farini, 22	40124	Bologna		Yes
IT08905	CRA BCC del Sannio Calvi Scrl	Via La Frazia, 8	82010	Calvi		Yes
IT08378	CRA BCC di Battipaglia Scrl	Viale Primo Baratta	84091	Battipaglia		Yes
IT08083	CRA BCC di Fisciano Scrl	Corso San Giovanni-Palazzo De Carluccio	84080	Fisciano		Yes
IT08738	CRA dell'Agro Pontino BCC Società Cooperativa	Via Filippo Corridoni, 35/37	04014	Pontinia		Yes
IT08386	CRA di Binasco Credito Cooperativo Scrl	Via Turati, 2	20082	Binasco		Yes
IT08393	CRA di Borgo San Giacomo Credito Cooperativo Società Cooperativa	Via Petrobelli, 11	25022	Borgo San Giacomo		Yes
IT08397	CRA di Boves BCC Scrl	Piazza Italia,44	12012	Boves		Yes
IT08399	CRA di Brendola Credito Cooperativo Società Cooperativa	Piazza del Mercato, 15	36040	Brendola		Yes
IT08430	CRA di Cantù BCC Scrl	Corso Unità d'Italia,11	22063	Cantù		Yes

MFI ID	NAME	ADDRESS	POSTAL	CITY	HEAD OFFICE	RES*
IT08469	CRA di Castellana Grotte Credito Cooperativo Scrl	Via Roma	70013	Castellana Grotte		Yes
IT08511	CRA di Cortina d'Ampezzo e delle Dolomiti Credito Cooperativo Soc.Coop	Corso Italia, 80	32043	Cortina d'Ampezzo		Yes
IT08770	CRA di Rivarolo Mantovano Credito Cooperativo Società Cooperativa	Via Mazzini, 33	46017	Rivarolo Mantovano		Yes
IT08772	CRA di Roana Credito Cooperativo Società Cooperativa	Piazza S. Giustina, 47	36010	Roana		Yes
IT08927	CRA di Treviso Credito Cooperativo Società Cooperativa	Via Don Giuseppe Fogale, 9	31036	Istrana		Yes
IT08910	CRA di Vestenanova Credito Cooperativo Scrl	Piazza Pieropan, 6	37030	Vestenanova		Yes
IT08973	CRA San Giuseppe Credito Cooperativo Camerano Scrl	Via Mons. Donzelli, 34/36	60021	Camerano		Yes
IT03040	Credit Suisse	Via Turati, 9	20121	Milano	CH Credit Suisse	Yes
IT03089	Credit Suisse (Italy) Spa	Via Mengoni, 4	20121	Milano		Yes
IT03283	Credito Agricolo & Industriale Spa	Via Zucchelli, 16	00187	Roma		Yes
IT07099	Credito Aretuseo BCC Scrl	Via Senatore di Giovanni, 27 Lett. A/B/C	96100	Siracusa		Yes
IT03512	Credito Artigiano Spa	Piazza San Fedele, 4	20121	Milano		Yes
IT03336	Credito Bergamasco Spa	Largo Porta Nuova, 2	24122	Bergamo		Yes
IT08446	Credito Cooperativo Area Pratese Scrl	Via Pucci e Verdini, 16	59015	Carmignano		Yes
IT07082	Credito Cooperativo Bolognese Società Cooperativa	Via A. Calzoni, 1/3	40128	Bologna		Yes
IT08258	Credito Cooperativo Centro Calabria Società Cooperativa	Via Gramsci, 44	88050	Cropani		Yes
IT08537	Credito Cooperativo CRA di Erchie Società Cooperativa	Via Roma, 89	72020	Erchie		Yes
IT08622	Credito Cooperativo CRA di Lucinico Farra e Capriva Società Coop.	Via Visini, 2 (Ang.Via Udine)	34070	Gorizia		Yes
IT08717	Credito Cooperativo CRA di Paliano Società Cooperativa	Viale Umberto I, 53	03018	Paliano		Yes
IT08427	Credito Cooperativo Fiorentino Campi Bisenzio Scrl	Via B.Buozzi, 54	50013	Campi Bisenzio		Yes
IT07085	Credito Cooperativo Friuli Società Cooperativa	Viale Giuseppe Duodo, 5	33100	Udine		Yes
IT08214	Credito Cooperativo Interprovinciale Lombardo Scrl	P.zza Unità d'Italia, 1/2		Cernusco sul Naviglio		Yes
IT07057	Credito Cooperativo Interprovinciale Veneto Società Cooperativa	Via G. Matteotti, 11	35044	Montagnana		Yes
IT07062	Credito Cooperativo Mediocrați Scrl	Corso Italia, 178	87048	Montalto Uffugo		Yes
IT08542	Credito Cooperativo Ravennate ed Imolese Società Cooperativa	Piazza della Libertà, 14	48018	Faenza		Yes
IT08095	Credito Cooperativo Reggiano Società Cooperativa	Via Prediera, 2/A	42020	Viano		Yes
IT08003	Credito Cooperativo Valdinievole Scrl	Via Don Minzoni, 14	51016	Montecatini-Terne		Yes
IT03273	Credito di Romagna Spa	Via Ravegnana Ang. Via Traiano Imperatore	47100	Forlì		Yes
IT03032	Credito Emiliano Spa	Via Emilia S. Pietro, 4	42100	Reggio Emilia		Yes
IT07080	Credito Etneo BCC Scrl	Viale Mario Rapisardi, 21	95100	Catania		Yes
IT10312	Credito Fondiario e Industriale Spa	Via Cristoforo Colombo, 80	00147	Roma		Yes
IT03019	Credito Siciliano Spa	Via Siracusa, 1/E	90141	Palermo		Yes
IT08917	Credito Trevigiano BCC Società Cooperativa	Via Roma, 15	31050	Vedelago		Yes
IT03245	Credito Veronese Spa	Via del Capitol, 2	37131	Verona		Yes
IT08163	CRU Alta Valdisole e Pejo BCC Scrl	Via IV Novembre, 56	38020	Mezzana		Yes
IT08305	CRU Alta Vallagarina di Besenello Calliano Nomi Volano BCC Scrl	Via Tei, 6	38060	Volano		Yes
IT08024	CRU Alto Chiese BCC Scrl	Via Roma, 1	38085	Pieve di Bono		Yes
IT08016	CRU Alto Garda BCC Scrl	Viale delle Magnolie, 1	38062	Arco		Yes
IT08079	CRU Bassa Anaunia BCC Scrl	Via C.Battisti, 11	38010	Denno		Yes
IT08011	CRU Bassa Vallagarina BCC Scrl	Via Gianfrancesco Malfatti,2	38061	Ala		Yes
IT08899	CRU BCC di Treviglio Società Cooperativa	Via Carlo Carcano, 6	24047	Treviglio		Yes
IT08252	CRU Centro Valsugana di Spera Strigno Telve BCC Scrl	Via Castelrotto, 8	38059	Strigno		Yes
IT08057	CRU Centroiemme Cavalese BCC Scrl	Piazza Cesare Battisti, 12	38033	Cavalese		Yes
IT08263	CRU d'Anaunia BCC Scrl	Piazza di S. Vittore, 3	38010	Taio		Yes
IT08102	CRU della Bassa Valsugana BCC Scrl	Via Vittorio Emanuele, 144	38055	Grigno		Yes
IT08132	CRU della Valle dei Laghi BCC Scrl	Via Nazionale, 7	38070	Padergnone		Yes
IT08013	CRU di Aldeno e Cadine BCC Scrl	Via Roma, 1	38060	Aldeno		Yes
IT08081	CRU di Bolzano Scrl	Via De Lai, 2	39100	Bolzano		Yes
IT08031	CRU di Brentonico BCC Scrl	Via Roma, 24	38060	Brentonico		Yes
IT08043	CRU di Caldonazzo BCC Scrl	Largo Graziadei, 15	38052	Caldonazzo		Yes
IT08055	CRU di Castello Tesino BCC Scrl	Via Dante, 4/A	38053	Castello Tesino		Yes
IT08058	CRU di Cavareno BCC Scrl	Piazza A. De Gasperi, 9	38011	Cavareno		Yes
IT08063	CRU di Condino BCC Scrl	Via Roma, 39	38083	Condino		Yes
IT08184	CRU di Fiemme BCC Scrl	Piazza Cesare Battisti, 4	38038	Tesero		Yes

MFI ID	NAME	ADDRESS	POSTAL	CITY	HEAD OFFICE	RES*
IT08091	CRU di Folgaria BCC Scrl	Piazza San Lorenzo, 47	38064	Folgaria		Yes
IT08100	CRU di Giovo BCC Scrl	Via Principe Umberto, 20	38030	Giovo		Yes
IT08107	CRU di Isera BCC Scrl	Piazza S. Vincenzo, 11	38060	Isera		Yes
IT08026	CRU di Ledro BCC Scrl	Viale Chiassi, 9	38060	Bezzecca		Yes
IT08121	CRU di Levico Terme BCC Scrl	Via Dante Alighieri, 3	38056	Levico Terme		Yes
IT08123	CRU di Lizzana BCC Scrl	Piazza F. Guella, 1/G	38068	Rovereto		Yes
IT08138	CRU di Mezzocorona BCC Scrl	Via Cavallegeri, 19	38016	Mezzocorona		Yes
IT08139	CRU di Mezzolombardo e San Michele all'Adige BCC Scrl	Corso del Popolo, 22	38017	Mezzolombardo		Yes
IT08178	CRU di Pergine BCC Scrl	Piazza Gavazzi, 5	38057	Pergine Valsugana		Yes
IT08042	CRU di Rabbi e Caldes BCC Scrl	Via IV Novembre, 13	38027	Malè		Yes
IT08187	CRU di Renon Scrl	Via del Paese, 7	39054	Renon		Yes
IT08206	CRU di Roncegno BCC Scrl	Via Froner, 3	38050	Roncegno		Yes
IT08209	CRU di Roverè della Luna BCC Scrl	Via Antonio Rosmini,3	38030	Roverè della Luna		Yes
IT08210	CRU di Rovereto BCC Scrl	Via Manzoni, 1	38068	Rovereto		Yes
IT08220	CRU di Salorno Scrl	Via Trento, 7	39040	Salorno		Yes
IT08232	CRU di Saone BCC Scrl	Via IV Novembre, 16	38070	Tione di Trento		Yes
IT08248	CRU di Spiazzo e Javrè BCC Scrl	Via San Vigilio, 72	38088	Spiazzo		Yes
IT08251	CRU di Strembo Bocenago e Caderzone BCC Scrl	Piazza Righi, 1	38080	Strembo		Yes
IT08264	CRU di Tassullo e Nanno BCC Scrl	Piazza Carlo Antonio Pilati, 15	38010	Tassullo		Yes
IT08276	CRU di Tione Ragoli e Montagne BCC Scrl	Via 3 Novembre, 20	38079	Tione di Trento		Yes
IT08304	CRU di Trento BCC Scrl	Via Belenzani, 6	38100	Trento		Yes
IT08282	CRU di Tuenno Val di Non BCC Scrl	Piazza Liberazione, 15	38019	Tuenno		Yes
IT08088	CRU Don Lorenzo Guetti di Quadra Fiaavè Lomaso BCC Società Coop.	-	38071	Bleggio Superiore		Yes
IT08078	CRU Giudicarie Valsabbia Paganella BCC Scrl	Via T.C. Marini, 33	38080	Storo		Yes
IT08120	CRU Lavis Valle di Cembra BCC Scrl	Via Rosmini, 61	38015	Lavis		Yes
IT08145	CRU Mori Val di Gresta BCC Scrl	Via Marconi,4	38065	Mori		Yes
IT08200	CRU Novella e Alta Anaunia BCC Scrl	Via C.A. Martini, 14/B	38028	Revò		Yes
IT08167	CRU Olle Samone Scurrelle BCC Scrl	Via IV Novembre, 20	38050	Borgo Valsugana		Yes
IT08316	CRU Pinetana Fornace e Seregno BCC Scrl	Via Cesare Battisti, 17	38042	Baselga di Pinè		Yes
IT08179	CRU Pinzolo BCC Scrl	Viale G. Marconi, 2	38086	Pinzolo		Yes
IT08245	CRU Sopramonte BCC Scrl	Via Dossolo, 44/A	38070	Trento		Yes
IT08140	CRU Val di Fassa e Agordino BCC Scrl	Piazza Cesare Battisti, 1	38035	Moena		Yes
IT08279	CRU Valli di Primiero e Vanoi BCC Scrl	Via Risorgimento, 5	38054	Transacqua		Yes
IT05824	Csr fra Il Personale della Banca d'Italia Scrl	Via Nazionale,91	00184	Roma		Yes
IT03230	Depfa Bank plc	Via di Torre Argentina, 21	00100	Roma	IE DePfa-Bank Europe plc	Yes
IT03028	Depfa Deutsche Pfandbriefbank AG	Via di Torre Argentina, 21	00186	Roma	DE DePfa Deutsche Pfandbriefbank AG	Yes
IT03298	Deutsche Bank AG	Via Santa Margherita, 4	20121	Milano	DE Deutsche Bank AG	Yes
IT03150	Deutsche Bank Mutui Spa	Via Santa Sofia, 10	20122	Milano		Yes
IT03104	Deutsche Bank Spa	Piazza del Calendario, 3	20126	Milano		Yes
IT03286	Dexia Banque Internationale à Luxembourg SA	Via Messina, 38	20154	Milano	LU Dexia Banque Internationale à Luxembourg	Yes
IT03030	Dexia Crediop Spa	Via XX Settembre, 30	00187	Roma		Yes
IT03563	Dresdner Bank AG	Piazza degli Affari, 3	20123	Milano	DE Dresdner Bank AG	Yes
IT10632	Efibanca Spa	Via Boncompagni, 71	00187	Roma		Yes
IT07072	Emil Banca Società Cooperativa	Via Giuseppe Mazzini, 152	40138	Bologna		Yes
IT03310	Eticredito Banca Etica Adriatica Spa	Corso d'Augusto, 62	47900	Rimini		Yes
IT03190	Eurobanca del Trentino Spa	Palazzo Stella, Via Degasperì, 77	38100	Trento		Yes
IT03217	Eurohypo AG	Via Passarella, 4	20122	Milano	DE Eurohypo AG	Yes
IT03110	Farbanca Spa	Via del Lavoro, 71	40033	Casalecchio di Reno		Yes
IT03009	Fce Bank plc	Via Andrea Argoli, 54	00143	Roma	GB FCE Bank plc	Yes
IT03170	Finanza e Futuro Banca Spa	Piazza del Calendario, 1	20126	Milano		Yes
IT03191	Finconsumo Banca Spa	Via Nizza, 262/26	10126	Torino		Yes
IT03115	Findomestic Banca Spa	Via Jacopo da Diacceto, 48	50129	Firenze		Yes
IT03015	Finecobank Banca Fineco Spa	Piazzale Durante Francesco, 11	20131	Milano		Yes
IT03215	Finecogroup Spa	Piazzale Durante Francesco, 11	20131	Milano		Yes
IT03595	Fortis Bank	Strada 4 Palazzo A8	20090	Assago	BE Fortis Banque	Yes
IT03074	Franfinance SA	Via Trivulzio Antonio Tolomeo, 7	20146	Milano	FR Franfinance	Yes
IT06340	Friulcassa Spa CR Regionale	Corso Verdi, 104	34170	Gorizia		Yes
IT03281	General Electric Capital Bank SA	Via Valtorta, 48	20127	Milano	ES General Electric Capital Bank, S.A.	Yes
IT03021	Hsbc Bank plc	Piazzetta M. Bossi, 1	20121	Milano	GB HSBC Bank plc	Yes
IT03011	Hypo Alpe Adria Bank Spa	Via Marinoni, 55	33100	Udine		Yes

MFI ID	NAME	ADDRESS	POSTAL	CITY	HEAD OFFICE	RES*	
IT03257	Hypo Real Estate Bank International	Corso Vittorio Emanuele II, 37/B	20122	Milano	IE	Hypo Real Estate Bank International	Yes
IT03151	Hypo Tirol Bank AG	Piazza Walther, 2	39100	Bolzano	AT	HYPO TIROL BANK AG	Yes
IT03263	Ibl Istituto Bancario del Lavoro Spa	Via Campo Marzio, 46	00186	Roma			Yes
IT08000	Iccrea Banca Spa Istituto Centrale del Credito Cooperativo	Via Torino,146	00184	Roma			Yes
IT03475	Ing Bank NV	Via Paleocapa, 5	20121	Milano	NL	ING Bank Holding N.V.	Yes
IT03169	Ing Direct NV	Via Arbe, 49	20125	Milano	NL	ING Direct N.V.	Yes
IT10685	Interbanca Spa	Corso Venezia, 56	20121	Milano			Yes
IT06390	Intesa Gestione Crediti Spa	Via Sile, 18	20139	Milano			Yes
IT03159	Intra Private Bank Spa	Piazza Aldo Moro, 8	28921	Verbania			Yes
IT03017	Invest Banca Spa	Via E. de' Cavalieri, 11	00198	Roma			Yes
IT10648	Irfis Spa	Via Giovanni Bonanno,47	90143	Palermo			Yes
IT07048	Isola d'Elba BCC Scrl	Calata Italia 32 Effettivamente 28/29	57037	Portoferraio			Yes
IT05000	Istituto Centrale delle Banche Popolari Italiane Spa	Via Donizetti, 14	00198	Roma			Yes
IT10630	Istituto per Il Credito Sportivo	Via Alessandro Farnese N.1	00192	Roma			Yes
IT10647	Isveimer Spa	Via Alcide De Gasperi, 71	80133	Napoli			Yes
IT03165	Iw Bank Spa	Via Cavriana, 20	20134	Milano			Yes
IT03299	Ixis Corporate & Investment Bank	Via Mascheroni, 17	20100	Milano	FR	Ixis corporate & investment bank	Yes
IT03494	Jpmorgan Chase Bank, National Association	Via Catena N. 4	20121	Milano	US	Jpmorgan Chase Bank, National Association	Yes
IT05010	Julius Baer Creval Private Banking Spa	Piazzale Marengo, 6	20121	Milano			Yes
IT03303	Lehman Brothers Bankhaus AG	Piazza del Carmine, 4	20121	Milano	DE	Lehman Brothers Bankhaus AG	Yes
IT03285	Macquarie Bank Ltd	Via Zezion Achille, 10 (Ang. Via Fabio Filzi)	20124	Milano	AU	Macquarie Bank Limited	Yes
IT08001	Mantovabanca 1896 Credito Cooperativo Società Cooperativa	Viale della Vittoria, 1	46041	Asola			Yes
IT03143	Maple Bank GmbH	Via Quintino Sella, 4	20121	Milano	DE	Maple Bank GmbH	Yes
IT10680	Mcc Spa	Via Piemonte,51	00187	Roma			Yes
IT10631	Mediobanca Spa	Piazzetta Enrico Cuccia, 1	20121	Milano			Yes
IT10640	Mediocredito del Friuli Venezia Giulia Spa	Via Aquileia, 1	33100	Udine			Yes
IT10638	Mediocredito Trentino Alto Adige Spa	Via Paradisi, 1	38100	Trento			Yes
IT10008	Meliiorbanca Spa	Viale Castro Pretorio,118	00185	Roma			Yes
IT03057	Merrill Lynch Capital Markets Bank Ltd Milan Branch	Via dei Giardini, 4	20121	Milano	IE	Merrill Lynch Capital Markets Bank Limited	Yes
IT03029	Merrill Lynch International Bank Ltd	Via Manzoni, 31	20121	Milano	GB	Merrill Lynch International Bank Ltd	Yes
IT03058	Micos Banca Spa	Via Aldo Manuzio, 7	20124	Milano			Yes
IT10643	Monte dei Paschi di Siena Banca per L'Impresa Spa	Viale Mazzini, 46	50132	Firenze			Yes
IT03162	Morgan Stanley Bank International Ltd	Corso Venezia, 16	20121	Milano	GB	Morgan Stanley Bank International Ltd	Yes
IT03140	Mps Banca Personale Spa	Strada Provinciale Lecce-Surbo	73100	Lecce			Yes
IT03163	Mps Finance Banca Mobiliare Spa	Via Nino Bixio, 2	53100	Siena			Yes
IT03219	Mps Gestione Crediti Banca Spa	Piazza Salimbeni, 3	53100	Siena			Yes
IT03210	Mps Leasing & Factoring Spa	Piazza Salimbeni, 3	53100	Siena			Yes
IT03189	Natexis Banques Populaires SA	Via Monte di Pietà, 1	20121	Milano	FR	Natexis Banques Populaires	Yes
IT03305	Natexis Lease SA	Via Monte di Pietà, 1	20121	Milano	FR	Natexis lease	Yes
IT03099	Neos Banca Spa	Via dell'Indipendenza, 2	40121	Bologna			Yes
IT03259	Nordest Banca Spa	Viale Venezia, 6/8	33100	Udine			Yes
IT03018	Nova Ljubljanska Banka Dd	Piazza Oberdan, 4	34133	Trieste	SI	NOVA LJUBLJANSKA BANKA D.D., LJUBLJANA	Yes
IT03306	Prader Bank Spa	Piazzetta della Mostra, 2	39100	Bolzano			Yes
IT03482	Rabobank Nederland	Via Albricci, 8	20100	Milano	NL	Coöperatieve Centrale Raiffeisen-Boerenleenbank B.A.	Yes
IT03589	Rasbank Spa	Piazza Erculea, 15	20122	Milano			Yes
IT03103	Rci Banque SA	Via Tiburtina, 1155	00156	Roma	FR	Rci Banque	Yes
IT03275	Reti Bancarie Spa	Via Vittorio Veneto, 6	55100	Lucca			Yes
IT08852	Romagna Est BCC Società Cooperativa	C.so Peticari, 25/27	47039	Savignano sul Rubicone			Yes
IT01010	Sanpaolo Banco di Napoli Spa	Via Toledo, 177		Napoli			Yes
IT01025	Sanpaolo Imi Spa	Piazza San Carlo, 156	10100	Torino			Yes
IT03222	Sgb Finance SA	Via Guglielmo Silva, 34	20149	Milano	FR	SGB Finance	Yes
IT03593	Société Générale	Via Olona, 2	20123	Milano	FR	Societe generale	Yes
IT03243	State Street Bank GmbH	Via Turati Filippo, 16/18	20121	Milano	DE	State Street Bank GmbH	Yes
IT03487	The Bank of Tokyo Mitsubishi Ltd	Viale della Liberazione, 18	20124	Milano	JP	The Bank of Tokyo-Mitsubishi Ltd	Yes
IT03206	The Royal Bank of Scotland plc	Via Filippo Turati, 18	20121	Milano	GB	The Royal Bank of Scotland plc	Yes

MFI ID	NAME	ADDRESS	POSTAL	CITY	HEAD OFFICE	RES*
IT03598	Ubae Arab Italian Bank Spa	Via Quintino Sella, 2	00187	Roma		Yes
IT03041	Ubs (Italia) Spa	Via del Vecchio Politecnico, 3	20121	Milano		Yes
IT03119	Unibanca Spa	Corso Garibaldi, 18	47023	Cesena		Yes
IT03226	Unicredit Banca d'Impresa Spa	Via Garibaldi, 1	37100	Verona		Yes
IT10636	Unicredit Banca Mediocredito Spa	Via Alassio, 11/C	10126	Torino		Yes
IT03131	Unicredit Banca Mobiliare Spa	Via Grossi Tommaso, 10	20121	Milano		Yes
IT03198	Unicredit Banca per La Casa Spa	Via Tortona, 33	20144	Milano		Yes
IT02008	Unicredit Banca Spa	Via Dante, 1	16121	Genova		Yes
IT03218	Unicredit Clarima Banca Spa	Via Calabria, 31	20158	Milano		Yes
IT03223	Unicredit Private Banking Spa	Via Alfieri, 7	10100	Torino		Yes
IT03214	Unicredit Xelion Banca Spa	Via Pirelli Giovanni Battista, 32	20124	Milano		Yes
IT10639	Unicredito Gestione Crediti Spa	Piazzetta Monte, 1	37121	Verona		Yes
IT03135	Unicredito Italiano Spa	Via Dante, 1	16121	Genova		Yes
IT03127	Unipol Banca Spa	VI Stalingrado, 53	40128	Bologna		Yes
IT03251	Unipol Merchant Banca per Le Imprese Spa	Via Stalingrado, 57	40127	Bologna		Yes
IT05418	Veneto Banca Società Cooperativa per Azioni	Piazza G.B. dall'Armi, 1	31044	Montebelluna		Yes
IT03105	Volkswagen Bank GmbH	Via Petitti Carlo Ilarione, 15	20149	Milano	DE Volkswagen Bank GmbH	Yes
IT03175	Westlb AG	Via Canova Antonio, 36/38/40	20145	Milano	DE WestLB AG	Yes

Total number of Credit Institutions : 792

Money Market Funds

ITF0028600	Aaa Master Monetario	Corso Magenta, 84	20123	Milano		No
ITF0114700	Anima Liquidita	Via Brera, 18	20121	Milano		No
ITF0044100	Arca Bt - Breve Termine	Via Mosè Bianchi, 6	20149	Milano		No
ITF0160200	Arca Bt Tesoreria	Via Mosè Bianchi, 6	20149	Milano		No
ITF0083500	Astese Monetario	Via Polenghi Lombardo, 13	26900	Lodi		No
ITF0151100	Aureo Liquidità	Via Revere 14	20123	Milano		No
ITF0020900	Azimut Garanzia	Via Cusani, 4	20121	Milano		No
ITF0021400	Bipiemme Monetario	Galleria De Cristoforis 1	20122	Milano		No
ITF0084500	Bipiemme Tesoreria	Galleria De Cristoforis 1	20122	Milano		No
ITF0058800	Bipitalia Fondicri Liquidità	Via Polenghi Lombardo, 13	26900	Lodi		No
ITF0016900	Bipitalia Monetario	Via Polenghi Lombardo, 13	26900	Lodi		No
ITF0003200	Bnl Cash	Via Achille, 4	20151	Milano		No
ITF0108600	Bnl Liquidità Dollaro	Via Achille, 4	20151	Milano		No
ITF0109300	Bnl Liquidità Euro	Via Achille, 4	20151	Milano		No
ITF0027100	Bnl Strategia Liquidità Più	Via Achille, 4	20151	Milano		No
ITF0186700	Bnl Tesoreria Liquidità	Via Achille, 4	20151	Milano		No
ITF0167900	Bpu Pramerica Liquidità	Piazza Vittorio Veneto, 8	24122	Bergamo		No
ITF0069600	Capitalgest Liquidità	Via Cefalonia, 74	25124	Brescia		No
ITF0118100	Carige Liquidità Euro	Via Pisa, 58	16146	Genova		No
ITF1550104	Comparto Monetario	Corso Matteotti, 5	20121	Milano		No
ITF0091300	CR Cento Valore	Via Polenghi Lombardo, 13	26900	Lodi		No
ITF0059300	Credit Suisse Monetario Italia	Piazza Missori, 2	20122	Milano		No
ITF0078200	Ducato Fix Liquidità	Via San Vittore, 37	20100	Milano		No
ITF0036200	Dws Crescita Risparmio	Via Melchiorre Gioia 8	20121	Milano		No
ITF0072800	Dws F&f Moneta	Via Melchiorre Gioia 8	20121	Milano		No
ITF0057500	Dws Liquidità	Via Melchiorre Gioia 8	20121	Milano		No
ITF0055900	Dws Tesoreria Imprese	Via Melchiorre Gioia 8	20121	Milano		No
ITF0120800	Epsilon Cash	Piazzale Cadorna N. 5	20121	Milano		No
ITF0027900	Euromobiliare Tesoreria	Via Turati, 9	20121	Milano		No
ITF0014600	Fideuram Moneta	Via del Serafico, 43	00193	Roma		No
ITF0090300	Fineco Am Cash	Via Gioacchino Belli, 86	00193	Roma		No
ITF0128700	Fineco Am Liquidità	Via Gioacchino Belli, 86	00193	Roma		No
ITF0019100	Fineco Am Monetario	Via Gioacchino Belli, 86	00193	Roma		No
ITF0126900	Fineco Am Valore Protetto 85	Via Gioacchino Belli, 86	00193	Roma		No
ITF0126800	Fineco Am Valore Protetto 90	Via Gioacchino Belli, 86	00193	Roma		No
ITF0126700	Fineco Am Valore Protetto 95	Via Gioacchino Belli, 86	00193	Roma		No
ITF0037800	Fondersel Cash	Via Roma, 255	10123	Torino		No
ITF0177500	Franklin Templeton Cash Fund	Corso Italia, 1	20122	Milano		No
ITF0092400	Generali Liquidità	Via Machiavelli, 4	34132	Trieste		No
ITF0104509	Geo - Global Bond Total Return 1	Foro Buonaparte, 35	20121	Milano		No
ITF0104510	Geo - Global Bond Total Return 2	Foro Buonaparte, 35	20121	Milano		No
ITF0079300	Gestielle Cash Dollars	Via Roncaglia, 12	20146	Milano		No
ITF0074200	Gestielle Cash Euro	Via Roncaglia, 12	20146	Milano		No
ITF0124400	Gestielle Cash Sterlina	Via Roncaglia, 12	20146	Milano		No
ITF0124200	Gestielle Cash Yen	Via Roncaglia, 12	20146	Milano		No
ITF0179600	Intesa Sistema Liquidità 1	Piazzale Cadorna, 3	20123	Milano		No
ITF0075400	Laurin Money	Via Polenghi Lombardo, 13	26900	Lodi		No

RES* = Subject to the Eurosystem's minimum reserves system

ITALY

page 114 of 216 pages

MFI ID	NAME	ADDRESS	POSTAL	CITY	HEAD OFFICE	RES*
ITF0008500	Mida Monetario	Via Brera, 21	20121	Milano		No
ITF0070000	Nextra Euro Tasso Variabile	Foro Buonaparte, 35	20121	Milano		No
ITF0064200	Nextra Tesoreria	Foro Buonaparte, 35	20121	Milano		No
ITF0114800	Nordfondo Liquidità	Via Pirelli, 19	20124	Milano		No
ITF0113700	Optima Money	Via Camperio, 8	20123	Milano		No
ITF0152100	Pensplan Invest Cash	Via della Rena, 26	39100	Bolzano		No
ITF0054600	Perseo Monetario Euro	Via Visconti di Modrone, 11/15	20122	Milano		No
ITF0035900	Pioneer Liquidità	Galleria San Carlo, 6	20122	Milano		No
ITF0173700	Ras Liquidità	Piazza Velasca, 7/9	20122	Milano		No
ITF0056700	Risparmio Italia Monetario	Via F.Sforza, Pal. Meucci - Milano 3	20080	Basiglio		No
ITF0063100	Sanpaolo Liquidità	Via Visconti di Modrone, 11/15	20122	Milano		No

Total number of Money Market Funds : 58

TOTAL number of Monetary Financial Institutions in Italy : 851

MFI ID	NAME	ADDRESS	POSTAL	CITY	HEAD OFFICE	RES*
LUXEMBOURG						
Central Banks						
LUB00000	Banque centrale du Luxembourg	2, boulevard Royal	2983	LUXEMBOURG		No
Total number of Central Banks : 1						
Credit Institutions						
LUB00162	ABN Amro Bank (Luxembourg) S.A.	46, avenue J.F. Kennedy	1855	LUXEMBOURG		Yes
LUB00340	ABN AMRO Mellon Global Securities Services, Luxembourg Branch	46A, avenue John F. Kennedy	1855	Luxembourg		Yes
LUB00272	Alcor Bank Luxembourg	36, avenue Marie-Thérèse	2132	LUXEMBOURG		Yes
LUB00213	Argentabank Luxembourg S.A.	27, boulevard Prince Henri	1724	LUXEMBOURG		Yes
LUB00280	Banca Antoniana - Popolare Veneta, succursale de Luxembourg	62, avenue Guillaume	1650	LUXEMBOURG	IT Banca Antoniana Popolare Veneta Spa	Yes
LUB00105	Banca di Roma International S.A.	26, boulevard Royal	2449	LUXEMBOURG		Yes
LUB00301	Banca Lombarda International S.A.	47, boulevard Prince Henri	1724	LUXEMBOURG		Yes
LUB00091	Banca Nazionale del Lavoro International S.A.	51, rue des Glacis	1628	LUXEMBOURG		Yes
LUB00298	Banca Popolare dell'Emilia Romagna (Europe) International S.A.	30, boulevard Royal	2449	LUXEMBOURG		Yes
LUB00133	Banco Bradesco Luxembourg S.A.	3b, boulevard du Prince Henri	1724	LUXEMBOURG		Yes
LUB00260	Banco di Brescia S.p.A., succursale de Luxembourg	47, boulevard du Prince Henri	1724	LUXEMBOURG	IT Banco di Brescia San Paolo Cab Spa	Yes
LUB00291	Banco Itaú Europa Luxembourg S.A.	29, avenue de la Porte-Neuve	2227	LUXEMBOURG		Yes
LUB00284	Banco Popolare di Verona e Novara (Luxembourg) S.A.	26, boulevard Royal	2449	LUXEMBOURG		Yes
LUB00237	Banco Santander Totta S.A., succursale de Luxembourg	27, avenue de la Liberté	1931	LUXEMBOURG	PT Banco Santander Totta, SA	Yes
LUB00288	Bank Leumi (Luxembourg) S.A.	6D, route de Trèves	2633	SENNINGERBERG		Yes
LUB00222	Bank of China (Luxembourg) S.A.	37-39, boulevard Prince Henri	1724	LUXEMBOURG		Yes
LUB00116	Bank of China Limited Luxembourg Branch	37-39, boulevard Prince Henri	1724	LUXEMBOURG		Yes
LUB00077	Bank of Tokyo - Mitsubishi (Luxembourg) S.A.	Centre DESCARTES 287-289, route d'Arlon	1150	LUXEMBOURG		Yes
LUB00267	Bank Sal. Oppenheim jr. & Cie. (Luxembourg) S.A.	4, rue Jean Monnet	2180	LUXEMBOURG		Yes
LUB00174	Bank Sarasin Europe S.A.	287-289, route d'Arlon	1150	LUXEMBOURG		Yes
LUB00100	Bankgesellschaft Berlin International S.A.	30, boulevard Royal	2449	LUXEMBOURG		Yes
LUB00025	Banque BCP, S.A.	5, Z.A.I. Bourmicht	8070	BERTRANGE		Yes
LUB00264	Banque Carnegie Luxembourg S.A.	Centre Europe - 5, place de la Gare	1616	LUXEMBOURG		Yes
LUB00138	Banque Colbert (Luxembourg) S.A.	Aerogolf Center - 1A, Heienhaff	1736	SENNINGERBERG		Yes
LUB00134	Banque de Commerce et de Placements S.A., succursale de Luxembourg	140, boulevard de la Pétrusse	2330	LUXEMBOURG		Yes
LUB00140	Banque de l'Europe Méridionale, succursale de Luxembourg	16, boulevard Royal	2449	LUXEMBOURG	FR Banque de l'Europe Méridionale - Bemo	Yes
LUB00008	Banque de Luxembourg S.A.	14, boulevard Royal	2449	LUXEMBOURG		Yes
LUB00155	Banque Degroof Luxembourg S.A.	12, rue Eugène Ruppert	2453	LUXEMBOURG		Yes
LUB00305	Banque Delen Luxembourg	287, route d'Arlon	1150	LUXEMBOURG		Yes
LUB00320	Banque du Gothard (Luxembourg) S.A.	76-78, Grand Rue	1660	LUXEMBOURG		Yes
LUB00127	Banque du Gothard S.A., succursale de Luxembourg	6, avenue Marie-Thérèse	2132	LUXEMBOURG		Yes
LUB00001	Banque et Caisse d'Epargne de l'Etat, Luxembourg	1, place de Metz	1930	LUXEMBOURG		Yes
LUB00226	Banque Hapoalim (Luxembourg) S.A.	18, boulevard Royal	2449	LUXEMBOURG		Yes
LUB00117	Banque Hapoalim (Suisse) S.A., succursale de Luxembourg	18, boulevard Royal	2449	LUXEMBOURG		Yes
LUB00194	Banque Invik S.A.	7, avenue Pescatore	2324	LUXEMBOURG		Yes
LUB00182	Banque Ippa & Associés	34, avenue de la Liberté	1930	LUXEMBOURG		Yes
LUB00068	Banque LBLux S.A.	3, rue Jean Monnet	2180	LUXEMBOURG		Yes
LUB00180	Banque Nagelmackers 1747 (Luxembourg) S.A.	124, boulevard de la Pétrusse	2330	LUXEMBOURG		Yes
LUB00172	Banque Privée Edmond de Rothschild Europe	20, boulevard Emmanuel Servais	2535	LUXEMBOURG		Yes
LUB00323	Banque Puilaetco (Luxembourg) S.A.	3, place de Clairefontaine	1341	LUXEMBOURG		Yes
LUB00009	Banque Raiffeisen	48-50 rue Charles Martel	2134	LUXEMBOURG		Yes
LUB00148	Banque Safra-Luxembourg S.A.	10A, boulevard Joseph II	1840	LUXEMBOURG		Yes
LUB00220	Bausparkasse Schwäbisch Hall A.G., succursale de Luxembourg	4, rue Thomas Edison	1445	Strassen	DE Bausparkasse Schwäbisch Hall AG, Bausparkasse der Volksbanken und Raiffeisenbanken	Yes
LUB00286	Bayerische Landesbank, Niederlassung Luxembourg	3, rue Jean Monnet	2180	LUXEMBOURG	DE Bayerische Landesbank	Yes
LUB00330	BHF-BANK Aktiengesellschaft, Niederlassung Luxembourg	283, route d'Arlon	1150	LUXEMBOURG	DE BHF-BANK AG	Yes
LUB00049	BHF-BANK International	283, route d'Arlon	1150	LUXEMBOURG		Yes

MFI ID	NAME	ADDRESS	POSTAL	CITY	HEAD OFFICE	RES*	
LUB00095	BHW Bausparkasse Aktiengesellschaft, succursale de Luxembourg	16, rue Erasme	1468	LUXEMBOURG	DE	BHW Bausparkasse AG	Yes
LUB00022	BNP Paribas Luxembourg	10A, boulevard Royal	2449	LUXEMBOURG			Yes
LUB00328	BNP Paribas Securities Services, succursale de Luxembourg	23, avenue de la Porte-Neuve	2227	LUXEMBOURG	FR	Bnp Paribas Securities Services	Yes
LUB00149	BNP Paribas, succursale de Luxembourg	23-25, avenue de la Porte-Neuve	2087	LUXEMBOURG	FR	Bnp paribas	Yes
LUB00306	BPU Banca International S.A.	13, rue Beaumont	1219	LUXEMBOURG			Yes
LUB00178	Brown Brothers Harriman (Luxembourg) S.C.A.	33, boulevard Prince Henri	1724	LUXEMBOURG			Yes
LUB00007	CACEIS Bank Luxembourg	5, allée Scheffer	2520	LUXEMBOURG			Yes
LUB00302	Caixa Geral de Depósitos SA, succursale de Luxembourg	7, rue Goethe	1637	LUXEMBOURG	PT	Caixa Geral de Depósitos, SA	Yes
LUB00215	CALYON, succursale de Luxembourg	39, allée Scheffer	2520	LUXEMBOURG	FR	Calyon	Yes
LUB00034	Citibank International Plc (Luxembourg Branch)	58, boulevard Grande-Duchesse Charlotte	1330	LUXEMBOURG	GB	Citibank International plc	Yes
LUB00289	Clearstream Banking S.A.	42, avenue JF Kennedy	1855	LUXEMBOURG			Yes
LUB00032	Commerzbank International S.A.	25 rue Edward Steichen	2540	LUXEMBOURG			Yes
LUB00189	Cornèr Banque (Luxembourg) S.A.	10, rue Dicks	1417	LUXEMBOURG			Yes
LUB00076	Credem International (Lux)	10-12, avenue Pasteur	2310	LUXEMBOURG			Yes
LUB00331	Crédit Agricole Luxembourg	39, allée Scheffer	2520	LUXEMBOURG			Yes
LUB00006	Crédit Industriel d'Alsace et de Lorraine S.A., succursale de Luxembourg	103, Grand-Rue	1661	LUXEMBOURG	FR	Crédit Industriel d'Alsace et de Lorraine - C.I.A.L.	Yes
LUB00078	Crédit Suisse (Luxembourg) S.A.	56, Grand-Rue	1660	LUXEMBOURG			Yes
LUB00338	CREDIT SUISSE LUXEMBOURG BRANCH	56, Grand-Rue	1660	Luxembourg			Yes
LUB00093	Danske Bank International S.A.	2, rue du Fossé	1536	LUXEMBOURG			Yes
LUB00040	DekaBank Deutsche Girozentrale Luxembourg S.A.	38, avenue J.-F.Kennedy	1855	LUXEMBOURG			Yes
LUB00135	DekaBank Deutsche Girozentrale, succursale de de Luxembourg	38, avenue John F. Kennedy	1855	LUXEMBOURG	DE	DekaBank Deutsche Girozentrale	Yes
LUB00259	Deutsche Bank A.G., succursale de Luxembourg	2, boulevard Konrad Adenauer	1115	LUXEMBOURG	DE	Deutsche Bank AG	Yes
LUB00036	Deutsche Bank Luxembourg S.A.	2, boulevard Konrad Adenauer	1115	LUXEMBOURG			Yes
LUB00290	Deutsche Postbank AG, Niederlassung Luxemburg	18-20, Parc d'Activités Syrdall	5365	Munzbach	DE	Deutsche Postbank AG	Yes
LUB00265	Deutsche Postbank International S.A.	18-20, Parc d'Activités Syrdall	5365	Munzbach			Yes
LUB00002	Dexia Banque Internationale à Luxembourg	69, route d'Esch	1470	LUXEMBOURG			Yes
LUB00143	DnB NOR Luxembourg S.A.	22, rue J.P. Brasseur	1258	LUXEMBOURG			Yes
LUB00233	Dresdner Bank Aktiengesellschaft, succursale de Luxembourg	Europ Bank & Bus Centre 6A rte de Trèves	2633	Senningerberg	DE	Dresdner Bank AG	Yes
LUB00016	Dresdner Bank Luxembourg S.A.	26, rue du Marché-aux-Herbes	1728	LUXEMBOURG			Yes
LUB00249	DZ Bank AG, Niederlassung Luxemburg	4, rue Thomas Edison	1445	LUXEMBOURG	DE	DZ BANK AG Deutsche Zentral-Genossenschaftsbank, Frankfurt am Main	Yes
LUB00107	DZ Bank International S.A.	4, rue Thomas Edison	1445	LUXEMBOURG			Yes
LUB00082	East West United Bank S.A.	10, boulevard Joseph II	1840	LUXEMBOURG			Yes
LUB00151	EFG Private Bank (Luxembourg) S.A.	5, rue Jean Monnet	2180	LUXEMBOURG			Yes
LUB00315	Erste Europäische Pfandbrief- und Kommunalkreditbank Aktiengesellschaft in Luxemburg S.A.	25, rue Edward Steichen	2540	LUXEMBOURG			Yes
LUB00184	EUROHYPO Europäische Hypothekbank S.A.	5, rue Höhenhof	1736	SENNINGERBERG			Yes
LUB00287	Europäische Genossenschaftsbank S.A.	4, rue Thomas Edison	1445	LUXEMBOURG			Yes
LUB00326	Evli Bank Plc, succursale de Luxembourg	60, Grand-Rue	1660	LUXEMBOURG	FI	Evli Pankki Oyj	Yes
LUB00177	F. van Lanschot Bankiers (Luxembourg) S.A.	106, route d'Arlon	8210	MAMER			Yes
LUB00308	Fideuram Bank (Luxembourg) S.A.	17A, rue des Bains	1212	LUXEMBOURG			Yes
LUB00003	FORTIS BANQUE LUXEMBOURG	50, avenue J.F. Kennedy	1855	LUXEMBOURG			Yes
LUB00010	Fortuna Banque s.c.	128-132, boulevard de la Pétrusse	2330	LUXEMBOURG			Yes
LUB00329	Frankfurter Volksbank International S.A.	36, boulevard Joseph II	1840	LUXEMBOURG			Yes
LUB00281	Freie Internationale Sparkasse SA	13, avenue de la Porte-Neuve	2227	LUXEMBOURG			Yes
LUB00271	Garanti Bank (Luxembourg Branch)	8, place Winston Churchill	1340	LUXEMBOURG			Yes
LUB00062	Hauck & Aufhäuser Banquiers Luxembourg S.A.	23, avenue de la Liberté	1931	LUXEMBOURG			Yes
LUB00303	HSBC Dewaay S.A., succursale	18, boulevard Royal	2449	LUXEMBOURG	BE	Puilaetco Dewaay Private Bankers SA	Yes
LUB00147	HSBC Private Bank (Luxembourg) S.A.	32, boulevard Royal	2449	LUXEMBOURG			Yes
LUB00167	HSBC Securities Services (Luxembourg) S.A.	40, avenue Monterey	2163	LUXEMBOURG			Yes
LUB00094	HSBC Trinkaus & Burkhardt (International) S.A.	1-7, rue Nina et Julien Lefèvre	1952	LUXEMBOURG			Yes
LUB00164	HSH Nordbank A.G. Luxembourg Branch	2, rue Jean Monnet	2180	LUXEMBOURG	DE	HSH Nordbank AG	Yes
LUB00156	HSH Nordbank Private Banking S.A.	2, rue Jean Monnet	2180	LUXEMBOURG-KIRCHBERG			Yes
LUB00097	HSH Nordbank Securities S.A.	2, rue Jean Monnet	2180	LUXEMBOURG			Yes
LUB00047	HVB Banque Luxembourg S.A.	4, rue Alphonse Weicker	2721	LUXEMBOURG			Yes

MFI ID	NAME	ADDRESS	POSTAL	CITY	HEAD OFFICE	RES*
LUB00314	Hypo Pfandbrief Bank International S.A.	4, rue Alphonse Weicker	2721	LUXEMBOURG		Yes
LUB00334	Hypo Real Estate Bank International	4, rue Alphonse Weicker	2721	Luxembourg		Yes
LUB00144	IKB Deutsche Industriebank A.G., Filiale Luxembourg	12, rue Erasme	1468	LUXEMBOURG	DE IKB Deutsche Industriebank AG	Yes
LUB00125	IKB International	12, rue Erasme	1468	LUXEMBOURG		Yes
LUB00316	Industrial and Commercial Bank of China, succursale de Luxembourg	8-10, Avenue Marie-Thérèse	2132	LUXEMBOURG		Yes
LUB00014	ING LUXEMBOURG S.A.	52, route d'Esch	1470	LUXEMBOURG		Yes
LUB00339	ISB (Luxembourg) S.A.	26-28, rue Edward Steichen	2540	Luxembourg		Yes
LUB00333	Islandsbanki hf, Luxembourg Branch	26-28 rue Edward Steichen	2540	Luxembourg		Yes
LUB00067	J.P. Morgan Bank Luxembourg S.A.	EEBC 6, route de Trèves	2633	SENNINGERBERG		Yes
LUB00173	Joh. Berenberg, Gossler & Co-Berenberg Bank-, succursale de Luxembourg	23 rue Aldringen	1118	LUXEMBOURG	DE Joh. Berenberg, Gossler & Co. KG	Yes
LUB00317	John Deere Bank S.A.	5, rue Eugène Ruppert	2453	LUXEMBOURG		Yes
LUB00318	Kaupthing Bank Luxembourg S.A.	12, rue Guillaume Schneider	2522	LUXEMBOURG		Yes
LUB00013	Kredietbank S.A. Luxembourgeoise	43, boulevard Royal	2449	LUXEMBOURG		Yes
LUB00241	LandesBank Berlin - Girozentrale, succursale de Luxembourg	30, boulevard Royal	2449	LUXEMBOURG	DE Landesbank Berlin - Girozentrale -	Yes
LUB00297	Landesbank Saar Girozentrale, Niederlassung Luxembourg	3, rue Jean Monnet	2180	LUXEMBOURG	DE Landesbank Saar	Yes
LUB00322	Landsbanki Luxembourg S.A.	85-91, route de Thionville	2611	LUXEMBOURG		Yes
LUB00169	Lloyds TSB Bank plc, Luxembourg Branch	40, avenue Monterey	2163	LUXEMBOURG	GB Lloyds TSB Bank plc	Yes
LUB00106	LRI Landesbank Rheinland-Pfalz International S.A.	10-12, bd F.D. Roosevelt	2450	LUXEMBOURG		Yes
LUB00153	LRP Landesbank Rheinland-Pfalz Niederlassung Luxembourg	10-12, boulevard Roosevelt	2450	LUXEMBOURG	DE LRP Landesbank Rheinland-Pfalz	Yes
LUB00058	M.M. Warburg & CO Luxembourg S.A.	2, place Dargent	1413	LUXEMBOURG		Yes
LUB00261	Merrill Lynch International Bank Limited, succursale de Luxembourg	68-70, boulevard de la Pétrusse	2320	LUXEMBOURG	GB Merrill Lynch International Bank Ltd	Yes
LUB00181	Mizuho Trust & Banking (Luxembourg) SA	1B, Parc d'Activité Syrdall	5365	MUNSBACH		Yes
LUB00193	Mutuel Bank Luxembourg S.A.	17, Côte d'Eich	1450	LUXEMBOURG		Yes
LUB00214	Natexis Luxembourg S.A.	51, bvd J.F. Kennedy	1855	LUXEMBOURG		Yes
LUB00197	Natexis Private Banking Luxembourg S.A.	51, avenue J.F. Kennedy	1855	LUXEMBOURG		Yes
LUB00080	Nikko Bank (Luxembourg) S.A.	112, route d'Arlon	1150	LUXEMBOURG		Yes
LUB00204	Nomura Bank (Luxembourg) S.A.	6, avenue Emile Reuter	2420	LUXEMBOURG		Yes
LUB00337	Nord Europe Private Bank S.A.	54, Charles Martel	2134	Luxembourg		Yes
LUB00051	Norddeutsche Landesbank Luxembourg S.A.	26, route d'Arlon	1140	LUXEMBOURG		Yes
LUB00092	Nordea Bank S.A.	672, rue de Neudorf - Findel	2220	LUXEMBOURG		Yes
LUB00336	Northern Trust Global Services Ltd, Luxembourg Branch	16, rue Erasme Rose de Vent, 4th floor	1468	Luxembourg		Yes
LUB00198	Pictet & Cie (Europe) S.A.	1, boulevard Royal	2449	LUXEMBOURG		Yes
LUB00341	RBC Dexia Investor Services Bank	5, rue Thomas Edison	1445	Strassen		Yes
LUB00242	Sal. Oppenheim jr. & Cie, succursale de Luxembourg	4, rue Jean Monnet	2180	LUXEMBOURG	DE Sal. Oppenheim jr. & Cie. KGaA	Yes
LUB00131	Sanpaolo Bank S.A.	12, avenue de la Liberté	1930	LUXEMBOURG		Yes
LUB00064	SEB Private Bank S.A.	6A, Circuit de la Foire Internationale	1347	LUXEMBOURG		Yes
LUB00312	Sella Bank Luxembourg S.A.	4, boulevard Royal	2449	LUXEMBOURG		Yes
LUB00087	Société Européenne de Banque S.A.	19-21, boulevard Prince Henri	1724	LUXEMBOURG		Yes
LUB00019	Société Générale Bank & Trust	11, avenue Emile Reuter	2420	LUXEMBOURG		Yes
LUB00104	Société Nationale de Crédit et d'Investissement	7, rue du Saint Esprit	1475	LUXEMBOURG		Yes
LUB00202	State Street Bank Luxembourg S.A.	49, avenue J.F. Kennedy	1855	LUXEMBOURG		Yes
LUB00146	Sumitomo Trust & Banking (Luxembourg) S.A.	18, boulevard Royal	2449	LUXEMBOURG		Yes
LUB00229	Svenska Handelsbanken AB (Publ), Luxembourg Branch	146, boulevard de la Pétrusse	2330	LUXEMBOURG	SE Svenska Handelsbanken AB (publ)	Yes
LUB00110	Svenska Handelsbanken S.A.	146, boulevard de la Pétrusse	2330	LUXEMBOURG		Yes
LUB00075	SWEDBANK (Luxembourg) S.A.	8-10, avenue de la Gare	1610	LUXEMBOURG		Yes
LUB00310	The Bank of New York (Luxembourg) S.A.	Aerogolf Center, 1A, Hoehenhof	1736	SENNINGERBERG		Yes
LUB00269	The Bank of New York Europe Limited, Luxembourg Branch	1A, rue Höhenhof	1736	SENNINGERBERG	GB Bank of New York Europe Ltd	Yes
LUB00324	The Bank of TDW & BGL S.A.	46A, boulevard J.F. Kennedy	2958	LUXEMBOURG		Yes
LUB00070	UBS (Luxembourg) S.A.	36-38, Grand-Rue	1660	LUXEMBOURG		Yes
LUB00278	Unibanco - União de Bancos Brasileiros (Luxembourg) S.A.	35, boulevard Prince Henri	1724	LUXEMBOURG		Yes
LUB00158	UniCredit International Bank (Luxembourg) SA	BC Glacis Building A, 1 allée Scheffer	2520	LUXEMBOURG		Yes
LUB00038	Union Bancaire Privée (Luxembourg) S.A.	18, boulevard Royal	2449	LUXEMBOURG		Yes
LUB00029	Union Bancaire Privée, succursale de Luxembourg	18, boulevard Royal	2449	LUXEMBOURG		Yes
LUB00132	United European Bank (Luxembourg) S.A.	29 avenue de la Porte-Neuve	2227	LUXEMBOURG		Yes
LUB00183	VP Bank (Luxembourg) S.A.	26, avenue de la Liberté	1931	LUXEMBOURG		Yes
LUB00053	West LB International S.A.	32-34, boulevard G.-D. Charlotte	1330	LUXEMBOURG		Yes

MFI ID	NAME	ADDRESS	POSTAL	CITY	HEAD OFFICE	RES*
LUB00245	WGZ-Bank Luxembourg S.A.	5, rue Jean Monnet	2180	LUXEMBOURG		Yes
LUB00108	Wüstenrot Bausparkasse AG, Niederlassung Luxemburg	33, Parc d'Activité Syrdall	5365	MUNSBACH	DE Wüstenrot Bausparkasse AG	Yes
Total number of Credit Institutions : 157						
Money Market Funds						
LUO01491C0030	ABN AMRO FUNDS - INTEREST GROWTH FUND (EURO)	46, avenue J-F Kennedy	1855	Luxembourg		No
LUO01491C0031	ABN AMRO FUNDS - INTEREST GROWTH FUND (USD)	46, avenue J-F Kennedy	1855	Luxembourg		No
LUO01491C0047	ABN AMRO FUNDS - INTEREST GROWTH FUND CZK	46, avenue J-F Kennedy	1855	Luxembourg		No
LUO00983C0005	ACM GLOBAL INVESTMENTS - SHORT MATURITY DOLLAR PORTFOLIO	18, rue Eugène Ruppert	2453	Luxembourg		No
LUO00940C0000	ACTIVEST DOLLAR-GELDMARKT - Compartiment virtuel pour OPC classique	4, rue Alphonse Weicker	2721	Luxembourg		No
LUO00685C0000	ACTIVEST EURORENT KURZ - Compartiment virtuel pour OPC classique	4, rue Alphonse Weicker	2721	Luxembourg		No
LUO03768C0000	ACTIVEST GELDMARKT 11/2005 - Compartiment virtuel pour OPC classique	4, rue Alphonse Weicker	2721	Luxembourg		No
LUO01358C0000	ACTIVEST-EURO-CASH - Compartiment virtuel pour OPC classique	4, rue Alphonse Weicker	2721	Luxembourg		No
LUO01360C0000	ACTIVEST-US-DOLLAR-CASH - Compartiment virtuel pour OPC classique	4, rue Alphonse Weicker	2721	Luxembourg		No
LUO01242C0001	ADIG FUND - EURO CASH	25, rue Edward Steichen	2540	Luxembourg		No
LUO03972C0016	ALLIANZ GLOBAL INVESTORS SELECTIONS - RCM USD LIQUIDITY FUND	6A, route de Trèves	2633	Senningerberg		No
LUO02036C0002	ALUXIA - RENDEMENT PLUS EURO	1, boulevard Royal	2449	Luxembourg		No
LUO02036C0003	ALUXIA - RENDEMENT PLUS USD	1, boulevard Royal	2449	Luxembourg		No
LUO01658C0002	AMERICAN EXPRESS FUNDS - EURO LIQUIDITY	69, route d'Esch	1470	Luxembourg		No
LUO01658C0028	AMERICAN EXPRESS FUNDS - GLOBAL EMERGING MARKET LIQUIDITY	69, route d'Esch	1470	Luxembourg		No
LUO01658C0001	AMERICAN EXPRESS FUNDS - US\$ LIQUIDITY	69, route d'Esch	1470	Luxembourg		No
LUO02362C0032	AMERICAN EXPRESS WORLD EXPRESS FUNDS - CURRENCY ALPHA ABSOLUTE RETURN PORTFOLIO	5, allée Scheffer	2520	Luxembourg		No
LUO03678C0001	ANDBANC GLOBAL FUND - MONEY MARKET FUND (EUR)	1A, Heienhaff	1736	Senningerberg		No
LUO00342C0007	AQUA - MONETARY EUR	12, rue Eugène Ruppert	2453	Luxembourg		No
LUO00342C0001	AQUA - MONETARY USD	12, rue Eugène Ruppert	2453	Luxembourg		No
LUO00365C0007	AQUA-REND - MONETARY EUR	12, rue Eugène Ruppert	2453	Luxembourg		No
LUO03655C0009	ARCIPELAGOS SICAV - SHORT TERM EURO	4, boulevard Royal	2449	Luxembourg		No
LUO02119C0001	ATAG SICAV - MONEY MARKET CHF	34A, boulevard Grande-Duchesse Charlotte	1330	Luxembourg		No
LUO02119C0003	ATAG SICAV - MONEY MARKET EURO	34A, boulevard Grande-Duchesse Charlotte	1330	Luxembourg		No
LUO01486C0002	ATHENA SICAV - ATHENA CASH	287, route d'Arlon	1150	Luxembourg		No
LUO01486C0003	ATHENA SICAV - ATHENA EURO LIQUIDITY	287, route d'Arlon	1150	Luxembourg		No
LUO00704C0017	AVIVA FUNDS - EUR RESERVE FUND	34, avenue de la Liberté	1930	Luxembourg		No
LUO00704C0014	AVIVA FUNDS - GBP RESERVE FUND	34, avenue de la Liberté	1930	Luxembourg		No
LUO00704C0015	AVIVA FUNDS - USD RESERVE FUND	34, avenue de la Liberté	1930	Luxembourg		No
LUO00394C0002	AXA INVESTPLUS - MONEY	14, rue Aldringen	1118	Luxembourg		No
LUO01979C0021	AXA WORLD FUNDS - EURO LIQUIDITY	58, boulevard Grande-Duchesse Charlotte	1330	Luxembourg		No
LUO04042C0001	AXXION FUND - MONEY MAXX	1B, Parc d'activité Syrdall	5365	Munsbach		No
LUO02729C0012	AZ FUND 1 - RESERVE SHORT TERM EURO	23, avenue de la Porte-Neuve	2227	Luxembourg		No
LUO02181C0003	BANCA LOMBARDA SICAV - SHORT TERM EURO	20, boulevard Emmanuel Servais	2535	Luxembourg		No
LUO02360C0004	BARCLAYS EURO FUNDS - EURO CASH FUND	5, allée Scheffer	2520	Luxembourg		No
LUO00660C0015	BARCLAYS INTERNATIONAL FUNDS - (STERLING) RESERVE	31, allée Scheffer	2520	Luxembourg		No
LUO00660C0016	BARCLAYS INTERNATIONAL FUNDS - (US DOLLAR) RESERVE	31, allée Scheffer	2520	Luxembourg		No
LUO03124C0006	BASE INVESTMENTS SICAV - SHORT TERM CHF	20, boulevard Emmanuel Servais	2535	Luxembourg		No
LUO03124C0007	BASE INVESTMENTS SICAV - SHORT TERM EUR	20, boulevard Emmanuel Servais	2535	Luxembourg		No
LUO03124C0008	BASE INVESTMENTS SICAV - SHORT TERM USD	20, boulevard Emmanuel Servais	2535	Luxembourg		No
LUO01552C0027	BCP GLOBAL SICAV - EURO SHORT TERM	5, allée Scheffer	2520	Luxembourg		No
LUO01395C0009	BL - SHORT TERM DOLLAR	14, boulevard Royal	2449	Luxembourg		No
LUO01395C0008	BL - SHORT TERM EURO	14, boulevard Royal	2449	Luxembourg		No

MFI ID	NAME	ADDRESS	POSTAL	CITY	HEAD OFFICE	RES*
LUO02281C0005	BNP PARIBAS INSTICASH - BNP PARIBAS INSTICASH EUR	5, rue Jean Monnet	2180	Luxembourg		No
LUO02281C0001	BNP PARIBAS INSTICASH - BNP PARIBAS INSTICASH GBP	5, rue Jean Monnet	2180	Luxembourg		No
LUO02281C0003	BNP PARIBAS INSTICASH - BNP PARIBAS INSTICASH USD	5, rue Jean Monnet	2180	Luxembourg		No
LUO01425C0005	BOND SELECT TRUST - AUSTRALIAN DOLLAR FUND	6, avenue Emile Reuter	2420	Luxembourg		No
LUO01425C0009	BOND SELECT TRUST - CANADIAN DOLLAR FUND	6, avenue Emile Reuter	2420	Luxembourg		No
LUO01425C0008	BOND SELECT TRUST - EURO FUND	6, avenue Emile Reuter	2420	Luxembourg		No
LUO01425C0007	BOND SELECT TRUST - NEW ZEALAND DOLLAR FUND	6, avenue Emile Reuter	2420	Luxembourg		No
LUO01425C0006	BOND SELECT TRUST - U.K.POUND FUND	6, avenue Emile Reuter	2420	Luxembourg		No
LUO01425C0003	BOND SELECT TRUST - U.S. DOLLAR FUND	6, avenue Emile Reuter	2420	Luxembourg		No
LUO01227C0003	BOSTON INTERNATIONAL FUND II, SICAV - LIQUIDITY MANAGEMENT	49, avenue J-F Kennedy	1855	Luxembourg		No
LUO02150C0005	BPER INTERNATIONAL SICAV - SHORT TERM	30, boulevard Royal	2449	Luxembourg		No
LUO00332C0002	CAAM INTERINVEST - SHORT TERM (USD)	39, allée Scheffer	2520	Luxembourg		No
LUO00332C0003	CAAM INTERINVEST - SHORT TERM EURO	39, allée Scheffer	2520	Luxembourg		No
LUO03947C0004	CAPITAL GESTION - SHORT TERM EURO	14, boulevard Royal	2449	Luxembourg		No
LUO03947C0005	CAPITAL GESTION - SHORT TERM USD	14, boulevard Royal	2449	Luxembourg		No
LUO00828C0014	CARLSON FUND - SEK SHORT BOND	5, allée Scheffer	2520	Luxembourg		No
LUO01790C0012	CARNEGIE FUND - SVENSK KORT RÄNTE SUB-FUND	5, place de la Gare	1616	Luxembourg		No
LUO01562C0000	CB GELDMARKT DEUTSCHLAND I - Compartiment virtuel pour OPC classique	25, rue Edward Steichen	2540	Luxembourg		No
LUO01520C0030	CERA INVEST - AEX-6	11, rue Aldringen	1118	Luxembourg		No
LUO01520C0031	CERA INVEST - COMPUTER TECHNOLOGY	11, rue Aldringen	1118	Luxembourg		No
LUO00503C0022	CITI FCP - CITIBOND EUROPEAN CURRENCIES LIMITED-TERM FUND	58, boulevard Grande-Duchesse Charlotte	1330	Luxembourg		No
LUO02091C0016	CITI SICAV - CITIEUROLAND CASH FUND EURO	58, boulevard Grande-Duchesse Charlotte	1330	Luxembourg		No
LUO02382C0002	CITIFUNDS INVESTMENT SERIES - MONEY (EURO)	58, boulevard Grande-Duchesse Charlotte	1330	Luxembourg		No
LUO02382C0001	CITIFUNDS INVESTMENT SERIES - MONEY (USD)	58, boulevard Grande-Duchesse Charlotte	1330	Luxembourg		No
LUO00544C0002	CITIMONEY FCP - CITIMONEY EURO FUND	58, boulevard Grande-Duchesse Charlotte	1330	Luxembourg		No
LUO00544C0003	CITIMONEY FCP - CITIMONEY STERLING FUND	58, boulevard Grande-Duchesse Charlotte	1330	Luxembourg		No
LUO00544C0001	CITIMONEY FCP - CITIMONEY US DOLLAR FUND	58, boulevard Grande-Duchesse Charlotte	1330	Luxembourg		No
LUO00730C0004	COMMERZBANK MONEY MARKET FUND - EURO	25, rue Edward Steichen	2540	Luxembourg		No
LUO00730C0001	COMMERZBANK MONEY MARKET FUND - US-DOLLAR	25, rue Edward Steichen	2540	Luxembourg		No
LUO02510C0016	CONVENTUM - TREASURY MANAGEMENT	14, boulevard Royal	2449	Luxembourg		No
LUO02204C0003	CORLUY V.I.P. - «CASH»	283, route d'Arlon	8011	Strassen		No
LUO03668C0001	CREDIINVEST SICAV - MONEY MARKET EURO	1A, Heienhaff	1736	Senningerberg		No
LUO00150C0072	CREDIT AGRICOLE FUNDS - EURO MONEY PLUS	39, allée Scheffer	2520	Luxembourg		No
LUO00150C0022	CREDIT AGRICOLE FUNDS - EURO RESERVE	39, allée Scheffer	2520	Luxembourg		No
LUO00150C0020	CREDIT AGRICOLE FUNDS - USD RESERVE	39, allée Scheffer	2520	Luxembourg		No
LUO00950C0006	CREDIT SUISSE MONEY MARKET FUND (LUX) - £	5, rue Jean Monnet	2180	Luxembourg		No
LUO00950C0008	CREDIT SUISSE MONEY MARKET FUND (LUX) - CAN\$	5, rue Jean Monnet	2180	Luxembourg		No
LUO00950C0001	CREDIT SUISSE MONEY MARKET FUND (LUX) - SFR.	5, rue Jean Monnet	2180	Luxembourg		No
LUO00950C0011	CREDIT SUISSE MONEY MARKET FUND (LUX) - US\$	5, rue Jean Monnet	2180	Luxembourg		No
LUO03921C0011	CREDIT SUISSE SICAV II (LUX) - MONEY MARKET EURO	5, rue Jean Monnet	2180	Luxembourg		No
LUO03921C0012	CREDIT SUISSE SICAV II (LUX) - MONEY MARKET SFR	5, rue Jean Monnet	2180	Luxembourg		No
LUO03921C0013	CREDIT SUISSE SICAV II (LUX) - MONEY MARKET US\$	5, rue Jean Monnet	2180	Luxembourg		No
LUO02582C0000	DB EURO LIQUIDITY PLUS - Compartiment virtuel pour OPC classique	2, boulevard Konrad Adenauer	1115	Luxembourg		No
LUO01032C0003	DB FUNDS - GARANTIE 200	2, boulevard Konrad Adenauer	1115	Luxembourg		No
LUO02035C0001	DB PORTFOLIO - EURO LIQUIDITY	2, boulevard Konrad Adenauer	1115	Luxembourg		No
LUO02035C0002	DB PORTFOLIO - USD LIQUIDITY	2, boulevard Konrad Adenauer	1115	Luxembourg		No

MFI ID	NAME	ADDRESS	POSTAL	CITY	HEAD OFFICE	RES*
LUO00957C0000	DB SF LIQUIDITY - Compartiment virtuel pour OPC classique	2, boulevard Konrad Adenauer	1115	Luxembourg		No
LUO00864C0000	DB STERLING LIQUIDITY - Compartiment virtuel pour OPC classique	2, boulevard Konrad Adenauer	1115	Luxembourg		No
LUO02761C0000	DBI-LIQUIDITÄTSMANAGER - Compartiment virtuel pour OPC classique	6A, route de Trèves	2633	Senningerberg		No
LUO04025C0000	DEKA-CASH - Compartiment virtuel pour OPC classique	5, rue des Labours	1912	Luxembourg		No
LUO03242C0000	DEKA-GELDMARKT INTERNATIONAL - Compartiment virtuel pour OPC classique	5, rue des Labours	1912	Luxembourg		No
LUO04069C0000	DEKA-INSTITUTIONELL GELDMARKTGARANT - Compartiment virtuel pour OPC classique	5, rue des Labours	1912	Luxembourg		No
LUO01566C0001	DEKALUX-TREASURY: - EURO	5, rue des Labours	1912	Luxembourg		No
LUO01566C0003	DEKALUX-TREASURY: - USD	5, rue des Labours	1912	Luxembourg		No
LUO03098C0001	DEUTSCHE YEN PORTFOLIO - DEUTSCHE MONEY PLUS	2, boulevard Konrad Adenauer	1115	Luxembourg		No
LUO00392C0009	DEXIA MONEY MARKET - CAD	69, route d'Esch	1470	Luxembourg		No
LUO00392C0001	DEXIA MONEY MARKET - EURO	69, route d'Esch	1470	Luxembourg		No
LUO00392C0003	DEXIA MONEY MARKET - USD	69, route d'Esch	1470	Luxembourg		No
LUO01532C0000	DIT-CASH EURO - Compartiment virtuel pour OPC classique	6A, route de Trèves	2633	Senningerberg		No
LUO01042C0000	DIT-EUROGELD - Compartiment virtuel pour OPC classique	6A, route de Trèves	2633	Senningerberg		No
LUO01679C0000	DIT-MONEY MARKET US\$ - Compartiment virtuel pour OPC classique	6A, route de Trèves	2633	Senningerberg		No
LUO01568C0003	DRESDNER EURO MONEY MANAGEMENT - EURO-PORTEFEUILLE	6A, route de Trèves	2633	Senningerberg		No
LUO01568C0002	DRESDNER EURO MONEY MANAGEMENT - US-\$-PORTEFEUILLE	6A, route de Trèves	2633	Senningerberg		No
LUO02346C0010	DUEMME SICAV - EURO SHORT TERM	23, avenue de la Porte-Neuve	2227	Luxembourg		No
LUO04029C0000	DWS ABS CREDIT SELECT - Compartiment virtuel pour OPC classique	2, boulevard Konrad Adenauer	1115	Luxembourg		No
LUO03611C0000	DWS ABS FUND - Compartiment virtuel pour OPC classique	2, boulevard Konrad Adenauer	1115	Luxembourg		No
LUO01032C0011	DWS INSTITUTIONAL - CASH PLUS	2, boulevard Konrad Adenauer	1115	Luxembourg		No
LUO01032C0001	DWS INSTITUTIONAL - EURO GARANT	2, boulevard Konrad Adenauer	1115	Luxembourg		No
LUO01032C0002	DWS INSTITUTIONAL - MONEY PLUS	2, boulevard Konrad Adenauer	1115	Luxembourg		No
LUO01032C0004	DWS INSTITUTIONAL - MONEY PLUS (D)	2, boulevard Konrad Adenauer	1115	Luxembourg		No
LUO01032C0013	DWS INSTITUTIONAL - OPTICASH (USD)	2, boulevard Konrad Adenauer	1115	Luxembourg		No
LUO01032C0006	DWS INSTITUTIONAL - USD MONEY PLUS	2, boulevard Konrad Adenauer	1115	Luxembourg		No
LUO03323C0020	DWS INVEST - DWS INVEST EURO RESERVE	2, boulevard Konrad Adenauer	1115	Luxembourg		No
LUO03323C0021	DWS INVEST - DWS INVEST USD RESERVE	2, boulevard Konrad Adenauer	1115	Luxembourg		No
LUO03992C0000	DWS RENDITE OPTIMA FOUR SEASONS - Compartiment virtuel pour OPC classique	2, boulevard Konrad Adenauer	1115	Luxembourg		No
LUO01853C0001	DZ INT. CASH - EURO	4, rue Thomas Edison	1445	Luxembourg-Strassen		No
LUO01853C0002	DZ INT. CASH - US-DOLLAR	4, rue Thomas Edison	1445	Luxembourg-Strassen		No
LUO02796C0009	EDMOND DE ROTHSCHILD FUND - EURO CORPORATE BONDS SHORT TERM	20, boulevard Emmanuel Servais	2535	Luxembourg		No
LUO02796C0001	EDMOND DE ROTHSCHILD FUND - EURO SHORT TERM	20, boulevard Emmanuel Servais	2535	Luxembourg		No
LUO00669C0003	EFG FUND - EURO CASH SUB-FUND	5, rue Jean Monnet	2180	Luxembourg		No
LUO00669C0004	EFG FUND - USD CASH SUB-FUND	5, rue Jean Monnet	2180	Luxembourg		No
LUO00683C0001	EUFI-CASH - EURO	1, place de Metz	1930	Luxembourg		No
LUO01420C0002	EUROCASH-FUND - APO LIQUID \$	4, rue Jean Monnet	2180	Luxembourg		No
LUO01420C0003	EUROCASH-FUND - III	4, rue Jean Monnet	2180	Luxembourg		No
LUO01420C0001	EUROCASH-FUND - MONEY PLUS	4, rue Jean Monnet	2180	Luxembourg		No
LUO00411C0002	EUROFEDERAL - MONEYPLUS	2, place de Metz	1930	Luxembourg		No
LUO00411C0001	EUROFEDERAL - SECURITE	2, place de Metz	1930	Luxembourg		No
LUO00807C0001	EUROMUTUEL SICAV - COURT TERME EURO	17, côte d'Eich	1450	Luxembourg		No
LUO00807C0007	EUROMUTUEL SICAV - COURT TERME USD	17, côte d'Eich	1450	Luxembourg		No
LUO02005C0046	EURONEXTRA INVESTMENT SICAV - EURO CASH	19-21, boulevard du Prince Henri	1724	Luxembourg		No
LUO00288C0037	F&C PORTFOLIOS FUND - F&C EUROCASH	33, boulevard du Prince Henri	1724	Luxembourg		No
LUO02861C0014	FFTW FUNDS SELECTION II - EUR GLOBAL CASH FUND	33, boulevard du Prince Henri	1724	Luxembourg		No
LUO02861C0013	FFTW FUNDS SELECTION II - USD GLOBAL CASH FUND	33, boulevard du Prince Henri	1724	Luxembourg		No
LUO00795C0080	FIDELITY FUNDS - AUSTRALIAN DOLLAR CASH FUND	place de l'Etoile	1479	Luxembourg		No
LUO00795C0040	FIDELITY FUNDS - EURO CASH FUND	place de l'Etoile	1479	Luxembourg		No

MFI ID	NAME	ADDRESS	POSTAL	CITY	HEAD OFFICE	RES*
LUO00795C0081	FIDELITY FUNDS - JAPANESE YEN CASH FUND	place de l'Etoile	1479	Luxembourg		No
LUO00795C0082	FIDELITY FUNDS - STERLING CASH FUND	place de l'Etoile	1479	Luxembourg		No
LUO00795C0079	FIDELITY FUNDS - SWISS FRANC CASH FUND	place de l'Etoile	1479	Luxembourg		No
LUO00795C0041	FIDELITY FUNDS - US DOLLAR CASH FUND	place de l'Etoile	1479	Luxembourg		No
LUO02822C0009	FIDELITY FUNDS II - AUSTRALIAN DOLLAR CURRENCY FUND	place de l'Etoile	1479	Luxembourg		No
LUO02822C0001	FIDELITY FUNDS II - EURO CURRENCY FUND	place de l'Etoile	1479	Luxembourg		No
LUO02822C0005	FIDELITY FUNDS II - STERLING CURRENCY FUND	place de l'Etoile	1479	Luxembourg		No
LUO02822C0004	FIDELITY FUNDS II - SWISS FRANC CURRENCY FUND	place de l'Etoile	1479	Luxembourg		No
LUO02822C0002	FIDELITY FUNDS II - US DOLLAR CURRENCY FUND	place de l'Etoile	1479	Luxembourg		No
LUO02477C0001	FIDEURAM FUND - EURO SHORT TERM	13, avenue de la Porte-Neuve	2227	Luxembourg		No
LUO01460C0001	FIM SHORT TERM FUND - EUR 1 MONTH 1 W	14, rue Aldringen	1118	Luxembourg		No
LUO01460C0003	FIM SHORT TERM FUND - EUR 1 MONTH 3 W	14, rue Aldringen	1118	Luxembourg		No
LUO01460C0002	FIM SHORT TERM FUND - EUR 3 MONTHS 1.4.7.10	14, rue Aldringen	1118	Luxembourg		No
LUO01460C0004	FIM SHORT TERM FUND - EUR 3 MONTHS 2.5.8.11	14, rue Aldringen	1118	Luxembourg		No
LUO01460C0005	FIM SHORT TERM FUND - EUR 3 MONTHS 3.6.9.12	14, rue Aldringen	1118	Luxembourg		No
LUO01057C0001	FLEMING SERIES II FUNDS - EUR	6H, route de Trèves	2633	Senningerberg		No
LUO01057C0004	FLEMING SERIES II FUNDS - GBP	6H, route de Trèves	2633	Senningerberg		No
LUO01057C0002	FLEMING SERIES II FUNDS - USD	6H, route de Trèves	2633	Senningerberg		No
LUO01347C0017	FLEXIFUND - CASH	14, rue Aldringen	1118	Luxembourg		No
LUO00051C0014	FORTIS L FUND - MONEY MARKET EURO	14, rue Aldringen	1118	Luxembourg		No
LUO00051C0059	FORTIS L FUND - MONEY MARKET USD	14, rue Aldringen	1118	Luxembourg		No
LUO00664C0011	FRANCE LUXEMBOURG INVEST - FRANCE COURT TERME	1, place de Metz	1930	Luxembourg		No
LUO00664C0010	FRANCE LUXEMBOURG INVEST - FRANCE TRESORERIE	1, place de Metz	1930	Luxembourg		No
LUO00866C0022	FRANKLIN TEMPLETON INVESTMENT FUNDS - TEMPLETON EURO LIQUID RESERVE FUND	26, boulevard Royal	2449	Luxembourg		No
LUO00866C0021	FRANKLIN TEMPLETON INVESTMENT FUNDS - TEMPLETON U.S. DOLLAR LIQUID RESERVE FUND	26, boulevard Royal	2449	Luxembourg		No
LUO00389C0005	FRUCTILUX - COURT TERME EURO	51, avenue J-F Kennedy	1855	Luxembourg		No
LUO00389C0015	FRUCTILUX - COURT TERME INTERNATIONAL	51, avenue J-F Kennedy	1855	Luxembourg		No
LUO00389C0007	FRUCTILUX - COURT TERME USD	51, avenue J-F Kennedy	1855	Luxembourg		No
LUO02508C0006	G.A.-FUND-L - CASH EURO	50, avenue J-F Kennedy	1855	Luxembourg		No
LUO02124C0003	GAIKADATE MONEY MARKET FUND - EURO PORTFOLIO	1B, Parc d'activité Syrdall	5365	Munsbach		No
LUO02124C0002	GAIKADATE MONEY MARKET FUND - STERLING POUND PORTFOLIO	1B, Parc d'activité Syrdall	5365	Munsbach		No
LUO02124C0001	GAIKADATE MONEY MARKET FUND - US DOLLAR PORTFOLIO	1B, Parc d'activité Syrdall	5365	Munsbach		No
LUO00348C0001	GESTION FINANCIERE INTERNATIONALE LUXEMBOURG-GFI LUXEMBOURG - CEP COURT TERME	69, route d'Esch	1470	Luxembourg		No
LUO02912C0001	GIOTTO LUX FUND - EURO CASH	9-11, rue Goethe	1637	Luxembourg		No
LUO02687C0002	GOTAM UMBRELLA FUND (LUX) SICAV - CHF	76-78, Grand-rue	1660	Luxembourg		No
LUO02687C0003	GOTAM UMBRELLA FUND (LUX) SICAV - EUR	76-78, Grand-rue	1660	Luxembourg		No
LUO02687C0001	GOTAM UMBRELLA FUND (LUX) SICAV - USD	76-78, Grand-rue	1660	Luxembourg		No
LUO03716C0000	HAIG GELDMARKT-FONDS - Compartiment virtuel pour OPC classique	21, avenue de la Liberté	1931	Luxembourg		No
LUO00142C0027	HENDERSON HORIZON FUND - US DOLLAR RESERVE FUND	23, avenue de la Porte-Neuve	2227	Luxembourg		No
LUO03440C0001	HMFUNDS - THE LIQUIDITYPLUS FUND CHF	11, rue Aldringen	1118	Luxembourg		No
LUO03440C0002	HMFUNDS - THE LIQUIDITYPLUS FUND EUR	11, rue Aldringen	1118	Luxembourg		No
LUO03440C0003	HMFUNDS - THE LIQUIDITYPLUS FUND USD	11, rue Aldringen	1118	Luxembourg		No
LUO03961C0001	HMFUNDS SICAV II - THE MONEY MARKET FUND EUR	11, rue Aldringen	1118	Luxembourg		No
LUO03961C0002	HMFUNDS SICAV II - THE MONEY MARKET FUND USD	11, rue Aldringen	1118	Luxembourg		No

MFI ID	NAME	ADDRESS	POSTAL	CITY	HEAD OFFICE	RES*
LUO00190C0009	HOTTINGER INTERNATIONAL FUND - EURO LIQUID YIELD	14, boulevard Royal	2449	Luxembourg		No
LUO00190C0006	HOTTINGER INTERNATIONAL FUND - U.S. LIQUID YIELD	14, boulevard Royal	2449	Luxembourg		No
LUO00256C0016	HSBC GLOBAL INVESTMENT FUNDS - US DOLLAR RESERVE	69, route d'Esch	1470	Luxembourg		No
LUO03989C0000	HSBC TRINKAUS CASH - Compartiment virtuel pour OPC classique	1-7, rue Nina et Julien Lefèvre	1952	Luxembourg		No
LUO04034C0002	IDEA SICAV 1 - MONETARIO	12, avenue de la Liberté	1930	Luxembourg		No
LUO03344C0001	ING (L) LIQUID - EUR	52, route d'Esch	1470	Luxembourg		No
LUO03344C0002	ING (L) LIQUID - USD	52, route d'Esch	1470	Luxembourg		No
LUO03327C0001	ING (L) PORTFOLIO - 1	52, route d'Esch	1470	Luxembourg		No
LUO03327C0010	ING (L) PORTFOLIO - 10	52, route d'Esch	1470	Luxembourg		No
LUO03327C0027	ING (L) PORTFOLIO - 27	52, route d'Esch	1470	Luxembourg		No
LUO03327C0028	ING (L) PORTFOLIO - 28	52, route d'Esch	1470	Luxembourg		No
LUO03327C0029	ING (L) PORTFOLIO - 29	52, route d'Esch	1470	Luxembourg		No
LUO03327C0030	ING (L) PORTFOLIO - 30	52, route d'Esch	1470	Luxembourg		No
LUO03327C0031	ING (L) PORTFOLIO - 31	52, route d'Esch	1470	Luxembourg		No
LUO03327C0032	ING (L) PORTFOLIO - 32	52, route d'Esch	1470	Luxembourg		No
LUO03327C0033	ING (L) PORTFOLIO - 33	52, route d'Esch	1470	Luxembourg		No
LUO03327C0034	ING (L) PORTFOLIO - 34	52, route d'Esch	1470	Luxembourg		No
LUO03327C0035	ING (L) PORTFOLIO - 35	52, route d'Esch	1470	Luxembourg		No
LUO03327C0036	ING (L) PORTFOLIO - 36	52, route d'Esch	1470	Luxembourg		No
LUO03327C0037	ING (L) PORTFOLIO - 37	52, route d'Esch	1470	Luxembourg		No
LUO03327C0004	ING (L) PORTFOLIO - 4	52, route d'Esch	1470	Luxembourg		No
LUO03327C0005	ING (L) PORTFOLIO - 5	52, route d'Esch	1470	Luxembourg		No
LUO03327C0006	ING (L) PORTFOLIO - 6	52, route d'Esch	1470	Luxembourg		No
LUO03327C0007	ING (L) PORTFOLIO - 7	52, route d'Esch	1470	Luxembourg		No
LUO03327C0008	ING (L) PORTFOLIO - 8	52, route d'Esch	1470	Luxembourg		No
LUO03327C0009	ING (L) PORTFOLIO - 9	52, route d'Esch	1470	Luxembourg		No
LUO03327C0039	ING (L) PORTFOLIO - OBLI-PROTECTED 2010	52, route d'Esch	1470	Luxembourg		No
LUO00555C0008	ING (L) RENTA CASH - CAD	52, route d'Esch	1470	Luxembourg		No
LUO00555C0011	ING (L) RENTA CASH - CHF	52, route d'Esch	1470	Luxembourg		No
LUO00555C0013	ING (L) RENTA CASH - EURO	52, route d'Esch	1470	Luxembourg		No
LUO00555C0004	ING (L) RENTA CASH - GBP	52, route d'Esch	1470	Luxembourg		No
LUO00555C0001	ING (L) RENTA CASH - USD	52, route d'Esch	1470	Luxembourg		No
LUO01206C0005	ING INTERNATIONAL (II) - CZECH MONEY MARKET	52, route d'Esch	1470	Luxembourg		No
LUO01206C0007	ING INTERNATIONAL (II) - SLOVAK MONEY MARKET	52, route d'Esch	1470	Luxembourg		No
LUO01124C0010	ING INTERNATIONAL CURRENCY MANAGEMENT FUND - EURO	52, route d'Esch	1470	Luxembourg		No
LUO01124C0011	ING INTERNATIONAL CURRENCY MANAGEMENT FUND - EURO SHORT TERM INVESTMENTS	52, route d'Esch	1470	Luxembourg		No
LUO01124C0005	ING INTERNATIONAL CURRENCY MANAGEMENT FUND - US DOLLARS	52, route d'Esch	1470	Luxembourg		No
LUO01318C0013	INTERNATIONAL GLOBAL FUND - CASH FUND	1, boulevard Royal	2449	Luxembourg		No
LUO00819C0011	INVESCO FUNDS - INVESCO USD RESERVE FUND	69, route d'Esch	1470	Luxembourg		No
LUO02999C0006	ITAÚ EUROPA LUXEMBOURG SICAV - MONEY MARKET FUND USD	5, allée Scheffer	2520	Luxembourg		No
LUO02060C0001	IXIS SP S.A. - CDC SP 1	1, place de Metz	1930	Luxembourg		No
LUO02060C0004	IXIS SP S.A. - CDC SP 4	1, place de Metz	1930	Luxembourg		No
LUO02060C0007	IXIS SP S.A. - CDC SP 5	1, place de Metz	1930	Luxembourg		No
LUO00260C0017	JPMORGAN FLEMING LIQUIDITY FUNDS - EURO LIQUIDITY PLUS FUND	6D, route de Trèves	2633	Senningerberg		No
LUO00260C0013	JPMORGAN FLEMING LIQUIDITY FUNDS - US DOLLAR LIQUIDITY PLUS FUND	6D, route de Trèves	2633	Senningerberg		No
LUO01681C0001	JPMORGAN INVESTMENT FUNDS - EURO FONDO DE DINERO	6, route de Trèves	2633	Senningerberg		No
LUO00260C0005	JPMORGAN LIQUIDITY FUNDS - EURO LIQUIDITY FUND	6D, route de Trèves	2633	Senningerberg		No
LUO00260C0004	JPMORGAN LIQUIDITY FUNDS - STERLING LIQUIDITY FUND	6D, route de Trèves	2633	Senningerberg		No
LUO00260C0001	JPMORGAN LIQUIDITY FUNDS - US DOLLAR LIQUIDITY FUND	6D, route de Trèves	2633	Senningerberg		No
LUO00260C0016	JPMORGAN LIQUIDITY FUNDS - US DOLLAR TREASURY LIQUIDITY FUND	6D, route de Trèves	2633	Senningerberg		No
LUO02067C0001	KB LUX MONEY MARKET FUND - EURO	11, rue Aldringen	1118	Luxembourg		No
LUO02067C0004	KB LUX MONEY MARKET FUND - USD	11, rue Aldringen	1118	Luxembourg		No
LUO01050C0003	KBC INSTITUTIONAL CASH - BETA EURO	11, rue Aldringen	1118	Luxembourg		No

MFI ID	NAME	ADDRESS	POSTAL	CITY	HEAD OFFICE	RES*
LUO01050C0034	KBC INSTITUTIONAL CASH - CASH INTEREST 1	11, rue Aldringen	1118	Luxembourg		No
LUO01050C0001	KBC INSTITUTIONAL CASH - EURO	11, rue Aldringen	1118	Luxembourg		No
LUO01050C0037	KBC INSTITUTIONAL CASH - SOCIAL BETA	11, rue Aldringen	1118	Luxembourg		No
LUO01050C0038	KBC INSTITUTIONAL CASH - SOCIAL GAMMA	11, rue Aldringen	1118	Luxembourg		No
LUO01050C0035	KBC INSTITUTIONAL CASH - UPPER GRADE EURO	11, rue Aldringen	1118	Luxembourg		No
LUO01050C0036	KBC INSTITUTIONAL CASH - UPPER GRADE USD	11, rue Aldringen	1118	Luxembourg		No
LUO01050C0039	KBC INSTITUTIONAL CASH - YEAR-END	11, rue Aldringen	1118	Luxembourg		No
LUO00603C0001	KBC MONEY - EURO	11, rue Aldringen	1118	Luxembourg		No
LUO00603C0030	KBC MONEY - USD	11, rue Aldringen	1118	Luxembourg		No
LUO00785C0015	LCF EDMOND DE ROTHSCHILD PRIFUND - MM \$	20, boulevard Emmanuel Servais	2535	Luxembourg		No
LUO00785C0016	LCF EDMOND DE ROTHSCHILD PRIFUND - MM c	20, boulevard Emmanuel Servais	2535	Luxembourg		No
LUO00785C0017	LCF EDMOND DE ROTHSCHILD PRIFUND - MM CHF	20, boulevard Emmanuel Servais	2535	Luxembourg		No
LUO02428C0002	LEUMI INVESTMENT FUND (LUX) - EURO LIQUIDITY SUB-FUND	23, avenue de la Liberté	1931	Luxembourg		No
LUO02428C0001	LEUMI INVESTMENT FUND (LUX) - US \$ LIQUIDITY SUB-FUND	23, avenue de la Liberté	1931	Luxembourg		No
LUO00413C0017	LION-INTERGESTION - MONÉTAIRE EURO	5, allée Scheffer	2520	Luxembourg		No
LUO00554C0007	LLOYDS TSB INTERNATIONAL LIQUIDITY - (EURO) FUND	40, avenue Monterey	2163	Luxembourg		No
LUO00554C0002	LLOYDS TSB INTERNATIONAL LIQUIDITY - (STERLING) FUND	40, avenue Monterey	2163	Luxembourg		No
LUO00554C0005	LLOYDS TSB INTERNATIONAL LIQUIDITY - (SWISS FRANC) FUND	40, avenue Monterey	2163	Luxembourg		No
LUO00554C0003	LLOYDS TSB INTERNATIONAL LIQUIDITY - (US DOLLAR) FUND	40, avenue Monterey	2163	Luxembourg		No
LUO03895C0013	LOMBARD ODIER DARIER HENTSCH HORIZON - THE EONIA PLUS FUND (EUR)	5, allée Scheffer	2520	Luxembourg		No
LUO00275C0047	LOMBARD ODIER DARIER HENTSCH INVEST - THE EONIA PLUS FUND (EUR)	5, allée Scheffer	2520	Luxembourg		No
LUO00782C0008	LUXCASH - EURO	2, place de Metz	1930	Luxembourg		No
LUO00782C0005	LUXCASH - US-DOLLARS	2, place de Metz	1930	Luxembourg		No
LUO03402C0005	LUX-PENSION - LUX-PENSION MARCHÉ MONÉTAIRE	1, place de Metz	1930	Luxembourg		No
LUO00935C0010	MBS FUND - 3	39, allée Scheffer	2520	Luxembourg		No
LUO00935C0003	MBS FUND - GAMMA	5, allée Scheffer	2520	Luxembourg		No
LUO01734C0003	MERCHBANC SICAV - EURO SHORT-TERM	69, route d'Esch	1470	Luxembourg		No
LUO01734C0001	MERCHBANC SICAV - US\$ SHORT-TERM	69, route d'Esch	1470	Luxembourg		No
LUO01208C0003	MERCK FINCK INVEST - EURO CASH	11, rue Aldringen	1118	Luxembourg		No
LUO00790C0019	MERRILL LYNCH GLOBAL INVESTMENT SERIES - SUPER EURO MONEY MARKET FUND	49, avenue J-F Kennedy	1855	Luxembourg		No
LUO00003C0027	MERRILL LYNCH INTERNATIONAL INVESTMENT FUNDS - EURO RESERVE FFUND	6D, route de Trèves	2633	Senningerberg		No
LUO00003C0026	MERRILL LYNCH INTERNATIONAL INVESTMENT FUNDS - STERLING RESERVE FUND	6D, route de Trèves	2633	Senningerberg		No
LUO00003C0014	MERRILL LYNCH INTERNATIONAL INVESTMENT FUNDS - US DOLLAR RESERVE FUND	6D, route de Trèves	2633	Senningerberg		No
LUO01051C0005	MFS MERIDIAN FUNDS - US DOLLAR MONEY MARKET FUND	49, avenue J-F Kennedy	1855	Luxembourg		No
LUO03428C0002	MITSUBISHI UFJ MONEY MARKET FUND - EURO PORTFOLIO	287-289, route d'Arlon	1150	Luxembourg		No
LUO03428C0001	MITSUBISHI UFJ MONEY MARKET FUND - US DOLLAR PORTFOLIO	287-289, route d'Arlon	1150	Luxembourg		No
LUO02092C0004	MORGAN STANLEY MONEY MARKET FAMILY - EURO FUND	49, avenue J-F Kennedy	1855	Luxembourg		No
LUO02092C0003	MORGAN STANLEY MONEY MARKET FAMILY - NEW ZEALAND DOLLAR	49, avenue J-F Kennedy	1855	Luxembourg		No
LUO02092C0001	MORGAN STANLEY MONEY MARKET FAMILY - US DOLLAR	49, avenue J-F Kennedy	1855	Luxembourg		No
LUO00531C0033	MORGAN STANLEY SICAV - EURO LIQUIDITY FUND	6, route de Trèves	2633	Senningerberg		No
LUO00531C0022	MORGAN STANLEY SICAV - SHORT MATURITY EURO BOND FUND	6, route de Trèves	2633	Senningerberg		No
LUO00531C0029	MORGAN STANLEY SICAV - US DOLLAR LIQUIDITY FUND	6, route de Trèves	2633	Senningerberg		No
LUO00188C0002	MULTI EUROPLACEMENT - COURT TERME	14, boulevard Royal	2449	Luxembourg		No
LUO00250C0006	NAGEL INVEST (L) - SHORT TERM EURO	14, boulevard Royal	2449	Luxembourg		No
LUO03170C0005	NBG SYNESIS FUNDS SICAV - GOWTH STRATEGY SUB-FUND II	16, boulevard Royal	2449	Luxembourg		No

MFI ID	NAME	ADDRESS	POSTAL	CITY	HEAD OFFICE	RES*
LUO03170C0006	NBG SYNESIS FUNDS SICAV - GROWTH STRATEGY SUB-FUND III	11a, boulevard du Prince Henri	1724	Luxembourg		No
LUO03170C0007	NBG SYNESIS FUNDS SICAV - GROWTH STRATEGY SUB-FUND IV	11a, boulevard du Prince Henri	1724	Luxembourg		No
LUO03170C0008	NBG SYNESIS FUNDS SICAV - GROWTH STRATEGY SUB-FUND V	11a, boulevard du Prince Henri	1724	Luxembourg		No
LUO01422C0009	NESTOR-FONDS - NESTOR LIQUID FONDS	2, place Dargent	1413	Luxembourg		No
LUO00687C0016	NEWTON LUXEMBOURG - CASH	5, allée Scheffer	2520	Luxembourg		No
LUO01736C0012	NEXTRA INTERNATIONAL SICAV - EUROPE SHORT TERM BONDS	19-21, boulevard du Prince Henri	1724	Luxembourg		No
LUO01736C0011	NEXTRA INTERNATIONAL SICAV - US SHORT TERM BONDS	19-21, boulevard du Prince Henri	1724	Luxembourg		No
LUO01035C0003	NIKKO MONEY MARKET FUND - AUSTRALIAN DOLLAR PORTFOLIO	112, route d'Arlon	1150	Luxembourg		No
LUO01035C0004	NIKKO MONEY MARKET FUND - CANADIAN DOLLAR PORTFOLIO	112, route d'Arlon	1150	Luxembourg		No
LUO01035C0002	NIKKO MONEY MARKET FUND - EURO PORTFOLIO	112, route d'Arlon	1150	Luxembourg		No
LUO01035C0005	NIKKO MONEY MARKET FUND - NEW ZEALAND DOLLAR PORTFOLIO	112, route d'Arlon	1150	Luxembourg		No
LUO01035C0001	NIKKO MONEY MARKET FUND - US DOLLAR PORTFOLIO	112, route d'Arlon	1150	Luxembourg		No
LUO02297C0001	NOMURA GLOBAL SELECT TRUST - U.S. DOLLAR MONEY MARKET FUND	6, avenue Emile Reuter	2420	Luxembourg		No
LUO01013C0003	NOMURA MULTI CURRENCY MMF - AUSTRALIAN DOLLAR MONEY MARKET FUND	6, avenue Emile Reuter	2420	Luxembourg		No
LUO01013C0005	NOMURA MULTI CURRENCY MMF - CANADIAN DOLLAR MONEY MARKET FUND	6, avenue Emile Reuter	2420	Luxembourg		No
LUO01013C0002	NOMURA MULTI CURRENCY MMF - EURO MONEY MARKET FUND	6, avenue Emile Reuter	2420	Luxembourg		No
LUO01013C0004	NOMURA MULTI CURRENCY MMF - G.B. POUND MONEY MARKET FUND	6, avenue Emile Reuter	2420	Luxembourg		No
LUO01013C0001	NOMURA MULTI CURRENCY MMF - US MONEY MARKET FUND	6, avenue Emile Reuter	2420	Luxembourg		No
LUO02632C0007	NORD EST FUND - OBLIGAZIONARIO BREVE TERMINE EURO	5, allée Scheffer	2520	Luxembourg		No
LUO02240C0008	NOVARA AQUILONE SICAV - SHORT TERM EURO	26, boulevard Royal	2449	Luxembourg		No
LUO00396C0002	OBLICIC - PLACEMENT COURT TERME	14, boulevard Royal	2449	Luxembourg		No
LUO00396C0001	OBLICIC - PLACEMENT MONETAIRE	14, boulevard Royal	2449	Luxembourg		No
LUO00415C0002	PAM (L) - LIQUIDITY EUR	14, boulevard Royal	2449	Luxembourg		No
LUO00415C0003	PAM (L) - LIQUIDITY USD	14, boulevard Royal	2449	Luxembourg		No
LUO00743C0106	PARVEST - EONIA	5, rue Jean Monnet	2180	Luxembourg		No
LUO00743C0028	PARVEST - SHORT TERM (CHF)	5, rue Jean Monnet	2180	Luxembourg		No
LUO00743C0013	PARVEST - SHORT TERM (DOLLAR)	5, rue Jean Monnet	2180	Luxembourg		No
LUO00743C0010	PARVEST - SHORT TERM (EURO)	5, rue Jean Monnet	2180	Luxembourg		No
LUO00743C0103	PARVEST - SHORT TERM (STERLING)	5, rue Jean Monnet	2180	Luxembourg		No
LUO00748C0002	PETERCAM MONETA - EURO LIQUIDITY	14, boulevard Royal	2449	Luxembourg		No
LUO00987C0011	PICTET FIXED INCOME FUND - CHF LIQUIDITY	1, boulevard Royal	2449	Luxembourg		No
LUO00987C0015	PICTET FIXED INCOME FUND - EUR LIQUIDITY	1, boulevard Royal	2449	Luxembourg		No
LUO00987C0014	PICTET FIXED INCOME FUND - USD LIQUIDITY	1, boulevard Royal	2449	Luxembourg		No
LUO02374C0005	PICTET GLOBAL SELECTION FUND - EURO CASH FUND	1, boulevard Royal	2449	Luxembourg		No
LUO02211C0033	PIONEER FUNDS - EURO SHORT-TERM	77, boulevard Grande-Duchesse Charlotte	1331	Luxembourg		No
LUO02211C0011	PIONEER FUNDS - MULTI CURRENCY STRATEGY	77, boulevard Grande-Duchesse Charlotte	1331	Luxembourg		No
LUO02211C0013	PIONEER FUNDS - U.S. DOLLAR SHORT TERM	77, boulevard Grande-Duchesse Charlotte	1331	Luxembourg		No
LUO03551C0004	PIONEER FUNDS II - SLOVAK SHORT-TERM	77, boulevard Grande-Duchesse Charlotte	1331	Luxembourg		No
LUO03551C0006	PIONEER FUNDS II - VINTAGE EURO LOW	77, boulevard Grande-Duchesse Charlotte	1331	Luxembourg		No
LUO03551C0003	PIONEER NEW EUROPE FUNDS - CZECH SHORT-TERM	77, boulevard Grande-Duchesse Charlotte	1331	Luxembourg		No
LUO01049C0001	PUBLICASH - INVEST	69, route d'Esch	1470	Luxembourg		No
LUO01408C0001	PUBLIFUND - 1	69, route d'Esch	1470	Luxembourg		No
LUO01408C0003	PUBLIFUND - 2	69, route d'Esch	1470	Luxembourg		No
LUO01408C0006	PUBLIFUND - 4	69, route d'Esch	1470	Luxembourg		No
LUO01408C0007	PUBLIFUND - 5	69, route d'Esch	1470	Luxembourg		No
LUO01408C0008	PUBLIFUND - 6	69, route d'Esch	1470	Luxembourg		No
LUO01458C0006	RAIFFEISEN SCHWEIZ (LUXEMBURG) FONDS - EURO MONEY	23, avenue de la Porte-Neuve	2227	Luxembourg		No

MFI ID	NAME	ADDRESS	POSTAL	CITY	HEAD OFFICE	RES*
LUO01458C0001	RAIFFEISEN SCHWEIZ (LUXEMBURG) FONDS - SWISS MONEY	23, avenue de la Porte-Neuve	2227	Luxembourg		No
LUO01458C0007	RAIFFEISEN SCHWEIZ (LUXEMBURG) FONDS - US DOLLAR MONEY	23, avenue de la Porte-Neuve	2227	Luxembourg		No
LUO02454C0004	RESERVE PORTFOLIO - EURO ENHANCED LIQUID RESERVE FUND	49, avenue J-F Kennedy	1855	Luxembourg		No
LUO02454C0003	RESERVE PORTFOLIO - POUND STERLING LIQUID RESERVE FUND	49, avenue J-F Kennedy	1855	Luxembourg		No
LUO02373C0005	RINASCIMENTO SICAV - SHORT TERM	23, avenue de la Porte-Neuve	2227	Luxembourg		No
LUO01097C0001	ROBECO INTEREST PLUS FUNDS - ROBECO MONEY PLUS (EUR)	69, route d'Esch	1470	Luxembourg		No
LUO00666C0009	ROBUR INTERNATIONAL - SWEDISH LIQUIDITY SUB-FUND	8-10, avenue de la Gare	1610	Luxembourg		No
LUO00484C0043	SANPAOLO INTERNATIONAL FUND - OBIETTIVO LIQUIDITÀ DOLLARI	9-11, rue Goethe	1637	Luxembourg		No
LUO00484C0009	SANPAOLO INTERNATIONAL FUND - VALORE LIQUIDITÀ	9-11, rue Goethe	1637	Luxembourg		No
LUO00018C0046	SCHRODER INTERNATIONAL SELECTION FUND - EURO LIQUIDITY	5, Heienhaff	1736	Senningerberg		No
LUO00018C0021	SCHRODER INTERNATIONAL SELECTION FUND - EURO SHORT TERM BOND	5, Heienhaff	1736	Senningerberg		No
LUO00018C0034	SCHRODER INTERNATIONAL SELECTION FUND - EUROPEAN DEFENSIVE	5, Heienhaff	1736	Senningerberg		No
LUO00018C0050	SCHRODER INTERNATIONAL SELECTION FUND - HONG KONG DOLLAR LIQUIDITY	5, Heienhaff	1736	Senningerberg		No
LUO00018C0047	SCHRODER INTERNATIONAL SELECTION FUND - US DOLLAR LIQUIDITY	5, Heienhaff	1736	Senningerberg		No
LUO01285C0034	SCUDDER GLOBAL OPPORTUNITIES FUNDS - U.S. RESERVE FUND	49, avenue J-F Kennedy	1855	Luxembourg		No
LUO01034C0001	SEB EUROCASH SPEZIAL - I	6A, Circuit de la Foire Internationale	1347	Luxembourg		No
LUO00371C0003	SEB FUND 4 - SEB SHORT BOND FUND SEK	6A, Circuit de la Foire Internationale	1347	Luxembourg		No
LUO00371C0001	SEB FUND 4 - SEB SHORT BOND FUND USD	6A, Circuit de la Foire Internationale	1347	Luxembourg		No
LUO00326C0018	SGAM FUND - MONEY MARKET (EURO)	16, boulevard Royal	2449	Luxembourg		No
LUO00326C0031	SGAM FUND - MONEY MARKET (USD)	16, boulevard Royal	2449	Luxembourg		No
LUO00373C0001	SICAV FRANCE-LUXEMBOURG - EUROPE MONETAIRE	11, rue Aldringen	1118	Luxembourg		No
LUO00129C0011	SICAV PLACEURO - COMPARTIMENT COURT TERME EURO	16, rue d'Eprenay	1490	Luxembourg		No
LUO00352C0001	SOTRECA - EURO SHORT	18, boulevard Royal	2449	Luxembourg		No
LUO00352C0002	SOTRECA - USD	18, boulevard Royal	2449	Luxembourg		No
LUO02916C0007	STANDARD LIFE INVESTMENTS GLOBAL SICAV - RESERVE FUND	58, boulevard Grande-Duchesse Charlotte	1330	Luxembourg		No
LUO00619C0015	SUEZ LUX CASH - NORDIC	5, allée Scheffer	2520	Luxembourg		No
LUO03128C0001	SWISS VERMÖGENSMANAGEMENT - LIQUIDITÄT	3, rue des Labours	1912	Luxembourg		No
LUO00884C0012	SWISSCANTO (LU) MONEY MARKET FUND - AUD	1, place de Metz	1930	Luxembourg		No
LUO00884C0009	SWISSCANTO (LU) MONEY MARKET FUND - CAD	1, place de Metz	1930	Luxembourg		No
LUO00884C0006	SWISSCANTO (LU) MONEY MARKET FUND - CHF	1, place de Metz	1930	Luxembourg		No
LUO00884C0005	SWISSCANTO (LU) MONEY MARKET FUND - EUR	1, place de Metz	1930	Luxembourg		No
LUO00884C0003	SWISSCANTO (LU) MONEY MARKET FUND - GBP	1, place de Metz	1930	Luxembourg		No
LUO00884C0001	SWISSCANTO (LU) MONEY MARKET FUND - USD	1, place de Metz	1930	Luxembourg		No
LUO02908C0002	TD WATERHOUSE FUND - US DOLLAR RESERVE FUND	39, allée Scheffer	2520	Luxembourg		No
LUO03030C0005	TETI INTERNATIONAL FUND - BREVE TERMINE EURO	39, allée Scheffer	2520	Luxembourg		No
LUO02397C0002	THE MODERN FUNDS - SHORT-TERM SEK INTEREST SAVING	7, avenue Jean-Pierre Pescatore	2324	Luxembourg		No
LUO02703C0003	UBP MONEY MARKET FUND - (CHF)	18, boulevard Royal	2449	Luxembourg		No
LUO02703C0001	UBP MONEY MARKET FUND - (EURO)	18, boulevard Royal	2449	Luxembourg		No
LUO02703C0004	UBP MONEY MARKET FUND - (GBP)	18, boulevard Royal	2449	Luxembourg		No
LUO02703C0002	UBP MONEY MARKET FUND - (USD)	18, boulevard Royal	2449	Luxembourg		No
LUO01661C0002	UBS (LUX) EMERGING ECONOMIES FUND - LATIN AMERICAN MONEY MARKET	291, route d'Arlon	1150	Luxembourg		No
LUO02412C0015	UBS (LUX) INSTITUTIONAL FUND - SHORT TERM EUR	291, route d'Arlon	1150	Luxembourg		No
LUO02412C0014	UBS (LUX) INSTITUTIONAL FUND - SHORT TERM USD	291, route d'Arlon	1150	Luxembourg		No
LUO00525C0012	UBS (LUX) MONEY MARKET FUND - AUD	291, route d'Arlon	1150	Luxembourg		No
LUO00525C0009	UBS (LUX) MONEY MARKET FUND - CAD	291, route d'Arlon	1150	Luxembourg		No
LUO00525C0006	UBS (LUX) MONEY MARKET FUND - CHF	291, route d'Arlon	1150	Luxembourg		No

MFI ID	NAME	ADDRESS	POSTAL	CITY	HEAD OFFICE	RES*
LUO00525C0003	UBS (LUX) MONEY MARKET FUND - EUR	291, route d'Arlon	1150	Luxembourg		No
LUO00525C0002	UBS (LUX) MONEY MARKET FUND - GBP	291, route d'Arlon	1150	Luxembourg		No
LUO00525C0001	UBS (LUX) MONEY MARKET FUND - USD	291, route d'Arlon	1150	Luxembourg		No
LUO00804C0001	UBS (LUX) SHORT TERM INVEST - EUR	291, route d'Arlon	1150	Luxembourg		No
LUO03304C0002	UBS (LUX) SHORT TERM SICAV - CHF	291, route d'Arlon	1150	Luxembourg		No
LUO03304C0001	UBS (LUX) SHORT TERM SICAV - EUR	291, route d'Arlon	1150	Luxembourg		No
LUO03304C0003	UBS (LUX) SHORT TERM SICAV - USD	291, route d'Arlon	1150	Luxembourg		No
LUO03988C0008	UBS (LUX) SICAV 2 - MONEY MARKET EUR	291, route d'Arlon	1150	Luxembourg		No
LUO03988C0009	UBS (LUX) SICAV 2 - MONEY MARKET USD	291, route d'Arlon	1150	Luxembourg		No
LUO01615C0001	UNIMONEYMARKET - EURO	308, route d'Esch	1471	Luxembourg		No
LUO01615C0002	UNIMONEYMARKET - USD	308, route d'Esch	1471	Luxembourg		No
LUO04004C0000	UNIMONEYMARKET: EURO 2 - Compartment virtuel pour OPC classique	308, route d'Esch	1471	Luxembourg		No
LUO00762C0025	UNIVERSE, THE CMI GLOBAL NETWORK FUND - CMI EURO CURRENCY RESERVE SUB FUND	23, route d'Arlon	8009	Strassen		No
LUO00762C0022	UNIVERSE, THE CMI GLOBAL NETWORK FUND - CMI STERLING CURRENCY RESERVE SUB FUND	23, route d'Arlon	8009	Strassen		No
LUO00762C0023	UNIVERSE, THE CMI GLOBAL NETWORK FUND - CMI US DOLLAR CURRENCY RESERVE SUB FUND	23, route d'Arlon	8009	Strassen		No
LUO00994C0003	VAN LANSCHOT UMBRELLA FUND - MONEY MARKET PORTFOLIO	106, route d'Arlon	8210	Mamer		No
LUO00590C0002	VARIUS - CASH	12, rue Eugène Ruppert	2453	Luxembourg		No
LUO02606C0005	VITRUVIUS - RESERVE LIQUIDITY	11, rue Aldringen	1118	Luxembourg		No
LUO02606C0012	VITRUVIUS - USD RESERVE LIQUIDITY	11, rue Aldringen	1118	Luxembourg		No
LUO00996C0032	VONTOBEL FUND - EURO MONEY	23, avenue de la Porte-Neuve	2227	Luxembourg		No
LUO00996C0031	VONTOBEL FUND - SWISS MONEY	23, avenue de la Porte-Neuve	2227	Luxembourg		No
LUO00996C0033	VONTOBEL FUND - US DOLLAR MONEY	23, avenue de la Porte-Neuve	2227	Luxembourg		No
LUO02417C0021	WESTAM COMPASS FUND - US DOLLAR ACTIVE INCOME FUND	6, route de Trèves	2633	Senningerberg		No

Total number of Money Market Funds : 396

TOTAL number of Monetary Financial Institutions in Luxembourg : 554

MFI ID	NAME	ADDRESS	POSTAL	CITY	HEAD OFFICE	RES*
NETHERLANDS						
Central Banks						
NL001	De Nederlandsche Bank N.V.		1000 AB	Amsterdam		No
	Total number of Central Banks : 1					
Credit Institutions						
NL7804	AA Interfinance B.V.		1000 AP	Amsterdam		Yes
NL502	AAGUS Financial Services Group N.V.		3800 AR	Amersfoort		Yes
NL270	Aareal Bank A.G.	Stadhouderskade 14E	1054 ES	Amsterdam		Yes
NL9008	ABN AMRO Agaathbank B.V.		3000 CJ	Rotterdam		Yes
NL9009	ABN AMRO Agaathbank II B.V.		3000 CJ	Rotterdam		Yes
NL150	ABN AMRO Bank N.V.		1000 EG	Amsterdam		Yes
NL156	ABN AMRO Bouwfonds Nederlandse Gemeenten N.V.		3870 DA	Hoevelaken		Yes
NL9007	ABN AMRO Groenbank B.V.		3000 CJ	Rotterdam		Yes
NL7800	ABN AMRO Holding N.V.		1000 EA	Amsterdam		Yes
NL158	ABN AMRO Mellon Global Securities Services B.V.		1000 EA	Amsterdam		Yes
NL399	Achmea Bank Holding N.V.		2501 CH	's-Gravenhage		Yes
NL410	Achmea Hypotheekbank N.V.		2501 CH	's-Gravenhage		Yes
NL407	Achmea Retail Bank N.V.	Lange Houtstraat 8	2511 CW	Den Haag		Yes
NL480	AEGON Bank N.V.		3430 DG	Nieuwegein		Yes
NL335	Akbank N.V.	Parklaan 11	3016 AB	Rotterdam		Yes
NL931	Algemene Spaarbank voor Nederland ASN N.V.		2500 GM	's-Gravenhage		Yes
NL222	Amsterdam Trade Bank N.V.	Herengracht 475	1017 BS	Amsterdam		Yes
NL346	Anthos Bank B.V.	Weesperstraat 113	1000 AC	Amsterdam		Yes
NL343	Argenta Spaarbank N.V.	Belgiëlei 49-53	2018 --	Antwerpen, België		Yes
NL525	Banco do Brasil S.A.	Herengracht 457	1017 BS	Amsterdam	BR Banco do Brasil S.A.	Yes
NL630	Bank Bercoop N.V.		8420 AA	Oldeberkoop		Yes
NL735	Bank Insinger de Beaufort N.V.		1001 EV	Amsterdam		Yes
NL425	Bank Mendes Gans N.V.		1000 AD	Amsterdam		Yes
NL680	Bank Nederlandse Gemeenten N.V.		2500 GH	's-Gravenhage		Yes
NL321	Bank of America N.A.		1000 BP	Amsterdam		Yes
NL512	Bank of Tokyo-Mitsubishi (Holland) N.V.		1000 AT	Amsterdam		Yes
NL720	Bank Ten Cate & Cie. N.V.		1001 AT	Amsterdam		Yes
NL805	Bank voor de Bouwnijverheid N.V.		1070 AD	Amsterdam		Yes
NL184	Banque Artesia Nederland N.V.		1000 AG	Amsterdam		Yes
NL333	Banque Centrale de Compensation S.A.	Beursplein 5	1012 JW	Amsterdam		Yes
NL341	BinckBank N.V.	Vijzelstraat 20	1017 HK	Amsterdam		Yes
NL281	BNP Paribas Bank N.V.		1001 EA	Amsterdam		Yes
NL533	BNP Paribas S.A.		1001 EA	Amsterdam		Yes
NL157	Bouwfonds Asset Management B.V.		3870 DA	Hoevelaken		Yes
NL9013	Bouwfonds Hypotheken B.V.		3870 DA	Hoevelaken		Yes
NL9012	Bouwfonds Property Finance B.V.		3870 DA	Hoevelaken		Yes
NL349	CALYON	Strawinskylaan 3093	1077 XX	Amsterdam		Yes
NL275	Citco Bank Nederland N.V.		1007 JE	Amsterdam		Yes
NL350	Citibank Belgium N.V.	Generaal Jacqueslaan 263 G	1050 --	Brussel, België		Yes
NL499	Citibank International plc		1100 DX	Amsterdam		Yes
NL225	Citicorp Investment Bank (The Netherlands) N.V.		1100 DX	Amsterdam		Yes
NL9011	CMV Bank B.V.	Plotterweg 33	3821 BB	Amersfoort		Yes
NL8357	Coö. Rabobank Noordenveld U.A.	Wilhelminastraat 20	9301 AK	Roden (Noordenveld)		Yes
NL519	Commerzbank (Nederland) N.V.		1000 AC	Amsterdam		Yes
NL8285	Coöp. abobank Westland U.A.	Verdilaan 1	2671 VW	Naaldwijk		Yes
NL8503	Coöp. abobank Zwolle-Hattem U.A.	Melkmarkt 15	8011 MA	Zwolle		Yes
NL8492	Coöp. Raboank Zevenhuizen-Moerkapelle U.A.	Dorpsstraat 190	2761 AJ	Zevenhuizen (Zevenhuizen-Moerkapelle)		Yes
NL8047	Coöp. Rabobank 3B Hoek U.A.	Dorpsstraat 39	2661 CE	Bergschenhoek		Yes
NL8134	Coöp. Rabobank Aa en Hunze U.A.	Brink 10	9461 AS	Gieten (Aa en Hunze)		Yes
NL8000	Coöp. Rabobank Aalsmeer-Uithoorn U.A.	Stationsweg 6	1431 EG	Aalsmeer		Yes
NL8001	Coöp. Rabobank Aalten-Winterswijk U.A.	Burgemeester Bosmastraat 41	7101 DE	Winterswijk		Yes
NL8514	Coöp. Rabobank Aar en Plassengebied U.A.	Teylersplein 2	2441 LE	Nieuwveen (Liemer)		Yes

MFID	NAME	ADDRESS	POSTAL	CITY	HEAD OFFICE	RES*
NL8338	Coöp. Rabobank Abcoude Ouder-Amstel U.A.	Korendragerstraat 3	1191 JA	Ouderkerk aan de Amstel (Ouder-Amstel)		Yes
NL8151	Coöp. Rabobank Alblasserwaard Noord en Oost U.A.	Fortuijnplein 25	2964 BE	Giessenburg (Giessenlanden)		Yes
NL8004	Coöp. Rabobank Alkmaar en Omstreken U.A.	Hertog Aalbrechtweg 26	1823 DL	Alkmaar		Yes
NL8006	Coöp. Rabobank Almere U.A.	Grote Markt 2	1315 JG	Almere		Yes
NL8007	Coöp. Rabobank Altna U.A.	Voorstraat 5 A	4286 AK	Werkendam		Yes
NL8011	Coöp. Rabobank Amersfoort en omstreken U.A.	Snouckaertlaan 70	3811 MB	Amersfoort		Yes
NL8012	Coöp. Rabobank Amstelveen U.A.	Dorpsstraat 2	1182 JD	Amstelveen		Yes
NL8091	Coöp. Rabobank Amsterdam en Omstreken U.A.	Wilhelminaplantsen 124	1111 CP	Amsterdam		Yes
NL8018	Coöp. Rabobank Apeldoorn U.A.	Marktplein 40	7311 LR	Apeldoorn		Yes
NL8020	Coöp. Rabobank Arnhem en Omstreken U.A.	Velperbinnensingel 2 A	6811 BP	Arnhem		Yes
NL8021	Coöp. Rabobank Assen-Rolde-Smilde U.A.	Neptunusplein 2	9401 CZ	Assen		Yes
NL8023	Coöp. Rabobank Asten U.A.	Emmastraat 9	5721 HA	Asten		Yes
NL8026	Coöp. Rabobank Baexem-Grathem U.A.	Mgr Kierkelsplein 1	6095 BK	Baexem (Heythuysen)		Yes
NL8030	Coöp. Rabobank Barneveld-Voorthuizen U.A.	Torenplein 2	3772 CX	Barneveld		Yes
NL8253	Coöp. Rabobank Beekbergen oenen Hoenderloo U.A.	Loenenseweg 1	7361 GA	Beekbergen (Apeldoorn)		Yes
NL8037	Coöp. Rabobank Beilen-Wijster U.A.	Ettenstraat 1	9411 KT	Beilen (Midden-Drenthe)		Yes
NL8157	Coöp. Rabobank Bergambacht-Vlist U.A.	Kleine Haven 1	2851 BP	Haastrecht (Vlist)		Yes
NL8045	Coöp. Rabobank Bergeijk U.A.	Burgemeester Magneestraat 12	5571 HD	Bergeijk		Yes
NL8044	Coöp. Rabobank Bergen op Zoom U.A.	Jacob Obrechtlaan 1	4611 AP	Bergen op Zoom		Yes
NL8379	Coöp. Rabobank Bergen-Egmond-Schoorl U.A.	Heereweg 56	1871 EJ	Schoorl		Yes
NL8522	Coöp. Rabobank Bergum-Oostermeer e.o. U.A.	Bulthuisingsel 2	9251 BW	Burgum (Tytjerksteradiel)		Yes
NL8518	Coöp. Rabobank Berkel-IJssel U.A.	Piet Heinstraat 11	7204 JN	Zutphen		Yes
NL8252	Coöp. Rabobank Berkelland U.A.	Markt 11	7241 AA	Lochem		Yes
NL8173	Coöp. Rabobank Bernheze U.A.	Schoonstraat 22	5384 AN	Heesch (Bernheze)		Yes
NL8313	Coöp. Rabobank Best-Oirschot-De Beerzen U.A.	Agnes van Kleefstraat 66	5688 AV	Oirschot		Yes
NL8210	Coöp. Rabobank Betuwe U.A.	Flessestraat 11	6666 CK	Heteren (Overbetuwe)		Yes
NL8135	Coöp. Rabobank Beveland U.A.	Livingstoneweg 13	4462 GL	Goes		Yes
NL8056	Coöp. Rabobank Blokker-Zwaag U.A.	Westerblokker 32 B	1695 AH	Blokker (Hoorn)		Yes
NL8057	Coöp. Rabobank Bodegraven U.A.	Marktstraat 1-7	2411 BE	Bodegraven		Yes
NL8166	Coöp. Rabobank Bommelerwaard Zuid U.A.	Koningskampen 8	5321 JK	Hedel (Maasdriel)		Yes
NL8483	Coöp. Rabobank Bommelerwaard-Noord U.A.	Boschstraat 92	5301 AG	Zaltbommel		Yes
NL8061	Coöp. Rabobank Borger-Klenckeland U.A.	Hoofdstraat 23	9531 AB	Borger (Borger-Odoorn)		Yes
NL8064	Coöp. Rabobank Boskoop-Reeuwijk U.A.	Burg. Colijnstraat 22	2771 GD	Boskoop		Yes
NL8068	Coöp. Rabobank Boxtel-Liempde U.A.	Stationsstraat 32	5281 GE	Boxtel		Yes
NL8070	Coöp. Rabobank Breda U.A.	Markendaalseweg 73	4811 KB	Breda		Yes
NL8394	Coöp. Rabobank Bunschoten-Spakenburg U.A.	Broerswetering 6	3752 AM	Bunschoten-Spakenburg (Bunschoten)		Yes
NL8305	Coöp. Rabobank Centraal Plateau Limburg U.A.	Stationsstraat 171	6361 BH	Nuth		Yes
NL8081	Coöp. Rabobank Dalftsen-Hasselt U.A.	Kerkplein 26	7721 AD	Dalftsen		Yes
NL8079	Coöp. Rabobank De Beek-Dal-Veste U.A.	Kasteel 2	7741 GD	Coevorden		Yes
NL8377	Coöp. Rabobank De Dollard U.A.	Stationsstraat 13	9679 EA	Scheemda		Yes
NL8352	Coöp. Rabobank De Kempen-West U.A.	Markt 7	5531 BA	Bladel		Yes
NL8406	Coöp. Rabobank De Lauwers U.A.	De Kolk 37	9231 CV	Surhuisterveen (Achtkarpselen)		Yes
NL8419	Coöp. Rabobank de Leijstroom U.A.	Kreitenmolenstraat 26	5071 BE	Udenhout		Yes
NL8490	Coöp. Rabobank De Marktstreek .A.	Haveneind 2	4761 BZ	Zevenbergen		Yes
NL8472	Coöp. Rabobank De Stellingwerven U.A.	Hoogengaardelaan 1	8431 AD	Oosterwolde Fr. (Oostellingwerf)		Yes
NL8024	Coöp. Rabobank De Zuidelijke Baronie U.A.	Singel 4	5111 CD	Baarle-Nassau		Yes
NL8085	Coöp. Rabobank Delfland U.A.	Buitenhofdreef 268	2625 RE	Delft		Yes
NL8144	Coöp. Rabobank Den Haag en omgeving U.A.	Bezuidenhoutseweg 5	2594 AB	's-Gravenhage		Yes
NL8088	Coöp. Rabobank Deurne U.A.	Martinetstraat 1	5751 KR	Deurne		Yes
NL8097	Coöp. Rabobank Dordrecht U.A.	Spuiboulevard 210	3311 GR	Dordrecht		Yes
NL8098	Coöp. Rabobank Drachten-Ureterp U.A.	Burgemeester Wuiteweg 38	9203 KL	Drachten (Smallingerland)		Yes
NL8100	Coöp. Rabobank Drunen U.A.	Grotestraat 149	5151 BK	Drunen (Heusden)		Yes
NL8105	Coöp. Rabobank Echt en Omstreken U.A.	Nieuwe Markt 8	6101 CT	Echt		Yes

MFI ID	NAME	ADDRESS	POSTAL	CITY	HEAD OFFICE	RES*
NL8445	Coöp. Rabobank Edam-Volendam U.A.	C van Abkoudestraat 1	1132 AA	Volendam (Edam-Volendam)		Yes
NL8450	Coöp. Rabobank Eelde-Vries-Zuidlaren U.A.	Nieuwe Rijksweg 37	9481 AP	Zuidlaren (Tynaarlo)		Yes
NL8110	Coöp. Rabobank Eindhoven U.A.	Europalaan 36	5623 LJ	Eindhoven		Yes
NL8112	Coöp. Rabobank Ell en Omstreken U.A.	Scheijmansplein 18	6011 PC	Ell (Hunsel)		Yes
NL8114	Coöp. Rabobank Emmen U.A.	Wilhelminastraat 47	7811 JD	Emmen		Yes
NL8117	Coöp. Rabobank Enschede-Haaksbergen U.A.	Raiffeisenstraat 75	7514 AM	Enschede		Yes
NL8118	Coöp. Rabobank Epe-Vaassen U.A.	Pr Julianalaan 2	8161 CE	Epe		Yes
NL8120	Coöp. Rabobank Etten-Leur U.A.	Stationsplein 45	4872 XL	Etten-Leur		Yes
NL8335	Coöp. Rabobank Flakkee Oost U.A.	Emmastraat 11	3255 BD	Oude-Tonge (Oostflakkee)		Yes
NL8099	Coöp. Rabobank Flevoland U.A.	Dukaatpassage 15	8232 GC	Lelystad		Yes
NL8125	Coöp. Rabobank Geldermalsen en Omstreken U.A.	Herman Kuijkstraat 17	4191 AH	Geldermalsen		Yes
NL8126	Coöp. Rabobank Geldrop en Heeze-Leende U.A.	Korte Kerkstraat 1	5664 HE	Geldrop		Yes
NL8417	Coöp. Rabobank Gemeente Voorst U.A.	Dorpsstraat 24	7391 DE	Twello (Voorst)		Yes
NL8128	Coöp. Rabobank Gemert-Bakel U.A.	Ridderplein 7	5421 CV	Gemert (Gemert-Bakel)		Yes
NL8131	Coöp. Rabobank Genemuiden U.A.	Sasweg 5	8281 BR	Genemuiden		Yes
NL8132	Coöp. Rabobank Gennep-Bergen U.A.	Zandstraat 56	6591 DD	Gennep		Yes
NL8140	Coöp. Rabobank Gorredijk-Haulerwijk U.A.	Stationsweg 1	8401 DK	Gorredijk (Opsterland)		Yes
NL8142	Coöp. Rabobank Gouderak U.A.	Kranepoort 6	2831 AK	Gouderak (Ouderkerk)		Yes
NL8455	Coöp. Rabobank Gouwezoom U.A.	Kerkweg Oost 161	2741 HC	Waddinxveen		Yes
NL8094	Coöp. Rabobank Graafschap-Midden U.A.	Terborgseweg 25	7001 GM	Doetinchem		Yes
NL8449	Coöp. Rabobank Graafschap-West U.A.	Zutphenseweg 26	7251 DK	Vorden		Yes
NL8525	Coöp. Rabobank Graafschap-Zuid U.A.	's-Heerenbergseweg 8	7038 CC	Zeddam (Bergh)		Yes
NL8149	Coöp. Rabobank Groesbeek-Millingen aan de Rijn U.A.	Dorpsstraat 28	6561 CB	Groesbeek		Yes
NL8150	Coöp. Rabobank Groningen e.o. U.A.	Pleiadenlaan 8	9742 NG	Groningen		Yes
NL8156	Coöp. Rabobank Haarlemmermeer U.A.	Polarisavenue 150	2132 JX	Hoofddorp (Haarlemmermeer)		Yes
NL8346	Coöp. Rabobank Hage-Beek U.A.	Loopstraat 2	4841 AD	Prinsenbeek (Breda)		Yes
NL8158	Coöp. Rabobank Halsteren-Lepelstraat U.A.	Dorpsstraat 65	4661 HM	Halsteren (Bergen op Zoom)		Yes
NL8119	Coöp. Rabobank Harderwijk-Ermelo-Putten U.A.	Hoofdweg 3	3842 GZ	Harderwijk		Yes
NL8161	Coöp. Rabobank Hardinxveld-Giessendam U.A.	Peulenstraat 154	3371 AR	Hardinxveld-Giessendam		Yes
NL8258	Coöp. Rabobank Harskamp-De Valk-Lunteren U.A.	Dorpsstraat 69	6741 AC	Lunteren (Ede)		Yes
NL8412	Coöp. Rabobank Heel en Thorn U.A.	Heerbaan 17	6097 AV	Heel		Yes
NL8167	Coöp. Rabobank Heemskerk-Uitgeest U.A.	Burg. Nielenplein 6	1961 NV	Heemskerk		Yes
NL8169	Coöp. Rabobank Heerde-Oene-Wezep U.A.	Eperweg 5	8181 ET	Heerde		Yes
NL8171	Coöp. Rabobank Heerenveen U.A.	Burg. Kuperusplein 31	8442 CK	Heerenveen		Yes
NL8172	Coöp. Rabobank Heerhugowaard U.A.	Middenwaard 129	1703 SC	Heerhugowaard		Yes
NL8193	Coöp. Rabobank Heerlen-Hoensbroek-Brunssum U.A.	Euterpelaan 1	6411 BG	Heerlen		Yes
NL8340	Coöp. Rabobank Helden-Kessel-Maasbree U.A.	Markt 10	5981 AM	Panningen (Helden)		Yes
NL8181	Coöp. Rabobank Helmond U.A.	Kerkstraat 33	5701 PL	Helmond		Yes
NL8302	Coöp. Rabobank Het Maasland U.A.	Dorpstraat 28	5391 AW	Nuland (Maasdonk)		Yes
NL8441	Coöp. Rabobank Heusden-Vlijmen U.A.	Wolput 36	5251 CG	Vlijmen (Heusden)		Yes
NL8523	Coöp. Rabobank Heuveland U.A.	Dorpsstraat 34	6271 BL	Gulpen (Gulpen-Wittem)		Yes
NL8189	Coöp. Rabobank Hillegom-Bennebroek en omstreken U.A.	Wilhelminalaan 3	2182 CA	Hillegom		Yes
NL8190	Coöp. Rabobank Hilvarenbeek-Oisterwijk U.A.	Vrijthof 1	5081 CA	Hilvarenbeek		Yes
NL8072	Coöp. Rabobank Hilversum-Vecht en Plassen U.A.	Straatweg 53	3621 BH	Breukelen		Yes
NL8195	Coöp. Rabobank Holten-Markelo U.A.	Oranjestraat 10	7451 CC	Holten (Rijssen-Holten)		Yes
NL8203	Coöp. Rabobank Hoorn-Medemblik U.A.	Koopvaarder 1	1625 BZ	Hoorn		Yes
NL8209	Coöp. Rabobank Hulst Nieuw-Namen U.A.	Grote Markt 24	4561 EB	Hulst		Yes
NL8480	Coöp. Rabobank IJmuiden U.A.	Plein 1945 105	1971 GC	IJmuiden (Velsen)		Yes
NL8214	Coöp. Rabobank IJsselmond U.A.	Meeuwenweg 12	8261 VZ	Kampen		Yes

MFID	NAME	ADDRESS	POSTAL	CITY	HEAD OFFICE	RES*
NL8241	Coöp. Rabobank Kaag en Braassem U.A.	Noordeinde 61	2371 CN	Roelofarendsveen (Alkemade)		Yes
NL8212	Coöp. Rabobank Kaatsheuvel U.A.	Nieuwe Markt 4	5171 EJ	Kaatsheuvel (Loon op Zand)		Yes
NL8217	Coöp. Rabobank Kapelle-Wemeldinge U.A.	Weststraat 5-7	4421 AC	Kapelle		Yes
NL8368	Coöp. Rabobank Katwijk U.A.	Vliet Nz 5	2231 GM	Katwijk zh (Katwijk)		Yes
NL8221	Coöp. Rabobank Kerkrade e.o. U.A.	Markt 47	6461 ED	Kerkrade		Yes
NL8223	Coöp. Rabobank Kloosterzande-Graauw e.o. U.A.	Cloosterstraat 99	4587 CC	Kloosterzande (Hulst)		Yes
NL8206	Coöp. Rabobank Kromme Rijnstreek U.A.	Schonenburgseind 40	3995 DC	Houten		Yes
NL8035	Coöp. Rabobank Laarbeek U.A.	Koppelstraat 91	5741 GB	Beek en Donk (Laarbeek)		Yes
NL8277	Coöp. Rabobank Land van Cuijk-Noord U.A.	Markt 21	5361 GH	Mill (Mill en Sint Hubert)		Yes
NL8296	Coöp. Rabobank Langedijk-Harenkarspel U.A.	Voorburggracht 285	1723 HP	Noord-Scharwoude (Langedijk)		Yes
NL8236	Coöp. Rabobank Leerdam en Omstreken U.A.	Dr. Reilinghplein 2	4141 DB	Leerdam		Yes
NL8237	Coöp. Rabobank Leeuwarden e.o. U.A.	Stationsweg 5	8911 AG	Leeuwarden		Yes
NL8238	Coöp. Rabobank Leiden, Leiderdorp en Oestgeest U.A.	Stationsweg 37-39	2312 AT	Leiden		Yes
NL8240	Coöp. Rabobank Leidschendam-Voorburg U.A.	Liguster 10	2262 AC	Leidschendam		Yes
NL8227	Coöp. Rabobank Lek en IJssel U.A.	Marathon 9	2924 XC	Krimpen aan den IJssel		Yes
NL8188	Coöp. Rabobank Leudal U.A.	Sint Antoniusstraat 40	6093 GC	Heythuysen		Yes
NL8246	Coöp. Rabobank Leusden U.A.	Hamersveldseweg 72	3833 GS	Leusden		Yes
NL8489	Coöp. Rabobank LiemersePoort U.A.	Lentemorgen 5	6903 CT	Zevenaar		Yes
NL8255	Coöp. Rabobank Lopikerwaard U.A.	Rembrandtsplein 1	3411 HA	Lopik		Yes
NL8101	Coöp. Rabobank Maas en Waal U.A.	Hogestraat 38	6651 BM	Druten		Yes
NL8220	Coöp. Rabobank Maasdriel U.A.	Leyensteinstraat 2	5331 CT	Kerkdriel (Maasdriel)		Yes
NL8205	Coöp. Rabobank Maashorst U.A.	Spoorweg 2	5963 NJ	Hegelsom (Horst aan de Maas)		Yes
NL8261	Coöp. Rabobank Maastricht U.A.	V Hasseltkade 20	6211 CD	Maastricht		Yes
NL8401	Coöp. Rabobank Meppel-Steenwijkerland U.A.	Prinsen Hoven 10	8331 JS	Steenwijk (Steenwijkerland)		Yes
NL8273	Coöp. Rabobank Mergelland U.A.	Burg. Beckersweg 43	6261 NX	Mheer (Margraten)		Yes
NL8275	Coöp. Rabobank Middelburg-Veere U.A.	Lange Geere 3	4331 LX	Middelburg		Yes
NL8349	Coöp. Rabobank Midden Salland U.A.	Marktstraat 19	8102 CH	Raalte		Yes
NL8180	Coöp. Rabobank Midden Voorne-Rozenburg U.A.	Struytse Hoeck 55	3224 HA	Hellevoetsluis		Yes
NL8148	Coöp. Rabobank Midden-Achterhoek U.A.	Oude Winterswijkseweg 1	7141 DE	Groenlo		Yes
NL8199	Coöp. Rabobank Midden-Groningen U.A.	Hoofdstraat 78	9601 EL	Hoogezand (Hoogezand-Sappemeer)		Yes
NL8029	Coöp. Rabobank Midden-IJsselmonde U.A.	Windsingel 2	2991 HN	Barendrecht		Yes
NL8453	Coöp. Rabobank Midden-Langstraat U.A.	Grotestraat 234	5141 HE	Waalwijk		Yes
NL8516	Coöp. Rabobank Midden-Twente U.A.	Marskant 5	7551 BS	Hengelo (O)		Yes
NL8395	Coöp. Rabobank Midden-Westfriesland U.A.	Kantbeugel 1	1648 HW	Opmeer		Yes
NL8280	Coöp. Rabobank Monnickendam-Waterland U.A.	N Z Burgwal 33-34	1141 TE	Monnickendam (Waterland)		Yes
NL8281	Coöp. Rabobank Montfoort-Linschoten U.A.	Hoogstraat 23	3417 HA	Montfoort		Yes
NL8267	Coöp. Rabobank Nedersticht U.A.	Oranjelaan 8	3454 BT	De Meern (Utrecht)		Yes
NL8287	Coöp. Rabobank Neede en Omstreken U.A.	Marktstraat 13	7161 DG	Neede		Yes
NL8291	Coöp. Rabobank Nieuwerkerk-Moordrecht U.A.	J.A. Beyerinkstraat 31	2912 AA	Nieuwerkerk aan den IJssel		Yes
NL8306	Coöp. Rabobank Nijkerk U.A.	van 't Hoffstraat 24	3863 AX	Nijkerk		Yes
NL8077	Coöp. Rabobank Noord Gooiland U.A.	Eslaan 1	1404 EE	Bussum		Yes
NL8215	Coöp. Rabobank Noord-Beveland U.A.	Noordstraat 1A	4493 AE	Kamperland (Noord-Beveland)		Yes
NL8086	Coöp. Rabobank Noord-Groningen U.A.	Molenberg 7	9934 CG	Delfzijl		Yes
NL8014	Coöp. Rabobank Noord-Holland Noord U.A.	Verkeerstorenweg 1	1786 PN	Anna Paulowna		Yes
NL8082	Coöp. Rabobank Noordoost Friesland U.A.	Hoofdweg 51 A	9104 BC	Damwoude (Dantumadeel)		Yes
NL8113	Coöp. Rabobank Noordoostpolder-Urk U.A.	De Deel 1	8302 EJ	Emmeloord (Noordoostpolder)		Yes
NL8005	Coöp. Rabobank Noordwest Twente U.A.	De Werf 5	7607 HH	Almelo		Yes
NL8162	Coöp. Rabobank Noordwest-Friesland U.A.	Eise Eisingastraat 5	8801 KE	Franeke (Franekeadeel)		Yes
NL8510	Coöp. Rabobank Noordwest-Walcheren U.A.	Dr. B. Vaandragerstraat 1	4357 CD	Domburg (Veere)		Yes

MFID ID	NAME	ADDRESS	POSTAL	CITY	HEAD OFFICE	RES*
NL8299	Coöp. Rabobank Noordwijk-Noordwijkerhout U.A.	Keyzerswey 89	2201 CX	Noordwijk		Yes
NL8348	Coöp. Rabobank Nootdorp-Pijnacker U.A.	Emmapark 84	2641 EN	Pijnacker (Pijnacker-Nootdorp)		Yes
NL8392	Coöp. Rabobank Nuenen-Son en Breugel U.A.	Heistraat 6	5691 CA	Son (Son en Breugel)		Yes
NL8304	Coöp. Rabobank Nunspeet-Elburg U.A.	Dorpsstraat 38	8071 BZ	Nunspeet		Yes
NL8524	Coöp. Rabobank Oerle-Wintelre U.A.	Zandoerleseweg 10	5507 NJ	Veldhoven		Yes
NL8315	Coöp. Rabobank Oldebroek-Kamperveen U.A.	Zuiderzeestraatweg 74	8096 CB	Oldebroek		Yes
NL8039	Coöp. Rabobank Oost Betuwe U.A.	Markt 47	6681 AG	Bemmel (Lingewaard)		Yes
NL8316	Coöp. Rabobank Oost Twente U.A.	Lossersestraat 2	7574 AE	Oldenzaal		Yes
NL8087	Coöp. Rabobank Ootmarsum-Denekamp U.A.	Oldenzaalsestraat 12	7591 GM	Denekamp (Dinkelland)		Yes
NL8331	Coöp. Rabobank Oss e.o. U.A.	Raadhuislaan 3-9	5341 GL	Oss		Yes
NL8339	Coöp. Rabobank Oudewater U.A.	Donkere Gaard 1-4	3421 AS	Oudewater		Yes
NL8341	Coöp. Rabobank Papendrecht-Alblasserdam U.A.	Brederodelaan 2	3353 GG	Papendrecht		Yes
NL8017	Coöp. Rabobank Peelrand U.A.	Kol Silvertoplaan 1	5845 BL	Sint Anthonis		Yes
NL8347	Coöp. Rabobank Purmerend en Omstreken U.A.	W Eggertstraat 7	1441 CH	Purmerend		Yes
NL8355	Coöp. Rabobank Ridderkerk U.A.	St Jorisplein 1-2	2981 GB	Ridderkerk		Yes
NL8009	Coöp. Rabobank Rijnstreek U.A.	Laan Der Continenten 160	2404 WE	Alphen aan den Rijn		Yes
NL8371	Coöp. Rabobank Rijssen-Enter U.A.	Boomkamp 31	7461 AW	Rijssen		Yes
NL8359	Coöp. Rabobank Roermond e.o. U.A.	Willem II Singel 9	6041 HP	Roermond		Yes
NL8362	Coöp. Rabobank Roosendaal U.A.	Laan van Limburg 2	4701 BP	Roosendaal		Yes
NL8365	Coöp. Rabobank Rotterdam U.A.	Blaak 333	3011 GB	Rotterdam		Yes
NL8373	Coöp. Rabobank Santpoort-Spaarndam U.A.	Hagelingerweg 173-177	2071 CD	Santpoort (Velsen)		Yes
NL8375	Coöp. Rabobank Schagen en Omstreken U.A.	Piet Ottstraat 1	1741 NW	Schagen		Yes
NL8439	Coöp. Rabobank Schiedam-Vlaardingen U.A.	Veerplein 106	3131 CN	Vlaardingen		Yes
NL8493	Coöp. Rabobank Schouwen-Duiveland U.A.	Havenpark 4	4301 CD	Nieuwerkerk (Schouwen-Duiveland)		Yes
NL8187	Coöp. Rabobank 's-Hertogenbosch en Omstreken U.A.	Burg. Loeffplein 1	5211 RX	's-Hertogenbosch		Yes
NL8211	Coöp. Rabobank Sint Jansteen en Omstreken U.A.	van Hovestraat 8	4564 BG	Sint Jansteen (Hulst)		Yes
NL8103	Coöp. Rabobank Sint-Michielsgestel U.A.	Litsersstraat 5	5271 AB	Sint-Michielsgestel		Yes
NL8310	Coöp. Rabobank Sint-Oedenrode U.A.	Markt 19	5492 AA	Sint Oedenrode (Sint-Oedenrode)		Yes
NL8383	Coöp. Rabobank Sittard-Geleen U.A.	Tempelplein 15	6131 JC	Sittard		Yes
NL8385	Coöp. Rabobank Sliedrecht-Graafstroom U.A.	Bonkelaarplein 25	3363 EL	Sliedrecht (Oostflakkee)		Yes
NL8025	Coöp. Rabobank Sloten-Badhoevedorp U.A.	Zeemanlaan 20	1171 BD	Badhoevedorp (Haarlemmermeer)		Yes
NL8388	Coöp. Rabobank Sneek-ZuidwestFriesland U.A.	Martiniplein 1	8601 EG	Sneek		Yes
NL8390	Coöp. Rabobank Soest-Baarn-Eemnes U.A.	Kerkplein 9	3764 AW	Soest		Yes
NL8391	Coöp. Rabobank Someren-Mierlo U.A.	Postel 8	5711 ET	Someren		Yes
NL8399	Coöp. Rabobank Staphorst-Rouveen U.A.	Bergerslag 1	7951 DR	Staphorst		Yes
NL8034	Coöp. Rabobank Stein en Beek U.A.	Markt 71	6191 JK	Beek (L)		Yes
NL8062	Coöp. Rabobank Swentibold U.A.	Parkweg 1	6121 HV	Born		Yes
NL8410	Coöp. Rabobank Terneuzen-Sas van Gent U.A.	Herengracht 1	4531 GM	Terneuzen		Yes
NL8374	Coöp. Rabobank Teylingen U.A.	J P Gouverneurlaan 20	2171 ER	Sassenheim		Yes
NL8260	Coöp. Rabobank Tholen U.A.	Markt 13	4695 CE	Sint Maartensdijk (Tholen)		Yes
NL8413	Coöp. Rabobank Tiel-Culemborg U.A.	Stationsstraat 4	4001 CE	Tiel		Yes
NL8414	Coöp. Rabobank Tilburg en Omstreken U.A.	Spoorlaan 300	5017 JZ	Tilburg		Yes
NL8415	Coöp. Rabobank Tubbergen U.A.	Nassastraat 9	7651 CX	Tubbergen		Yes
NL8137	Coöp. Rabobank Twentehof U.A.	Kerkstraat 2	7471 AK	Goor (Hof van Twente)		Yes
NL8308	Coöp. Rabobank Twenterand U.A.	Constantijnstraat 12	7442 ME	Nijverdal (Hellendoorn)		Yes
NL8090	Coöp. Rabobank U.A.	Kerkstraat 20	6941 AG	Didam		Yes
NL8476	Coöp. Rabobank U.A.	Kasteellaan 52	6602 DG	Wijchen		Yes
NL8067	Coöp. Rabobank U.A.	Steenstraat 106	5831 JJ	Boxmeer		Yes
NL8400	Coöp. Rabobank U.A.	Kaaistraat 56	4651 BP	Steenbergen		Yes
NL8408	Coöp. Rabobank U.A.	Markt 12	6071 JD	Swalmen		Yes

MFI ID	NAME	ADDRESS	POSTAL	CITY	HEAD OFFICE	RES*
NL8052	Coöp. Rabobank U.A.	Stationsplein 23	1948 LC	Beverwijk		Yes
NL8198	Coöp. Rabobank U.A.	V. Echtenstraat 42	7902 EN	Hoogeveen		Yes
NL8262	Coöp. Rabobank U.A.	Adelstraat 9	4921 BN	Oosterhout nb (Oosterhout)		Yes
NL8263	Coöp. Rabobank U.A.	Promenade 12	6581 BV	Malden (Heumen)		Yes
NL8272	Coöp. Rabobank U.A.	Kerkveld 2	5768 BB	Meijel		Yes
NL8276	Coöp. Rabobank U.A.	Langeweg 54	3241 KA	Middelharnis		Yes
NL8307	Coöp. Rabobank U.A.	K Kareplein 32	6511 NC	Nijmegen		Yes
NL8382	Coöp. Rabobank U.A.	Markt 3	6369 AH	Simpelveld		Yes
NL8353	Coöp. Rabobank U.A.	Stationstraat 2	5953 GX	Reuver (Beesel)		Yes
NL8380	Coöp. Rabobank U.A.	Hoofdstraat 45	5481 AA	Schijndel		Yes
NL8229	Coöp. Rabobank U.A.	Hovenstraat 135	6374 HC	Landgraaf		Yes
NL8033	Coöp. Rabobank Ubbergen U.A.	Rijksstraatweg 171	6573 CN	Beek-Ubbergen (Ubbergen)		Yes
NL8418	Coöp. Rabobank Uden en Omstreken U.A.	Mondriaanplein 14	5401 HX	Uden		Yes
NL8424	Coöp. Rabobank Utrecht-Nieuwegein U.A.	Beneluxlaan 31-33	3526 KK	Utrecht		Yes
NL8486	Coöp. Rabobank Utrechtse Heuvelrug U.A.	2e Hogeweg 83	3701 AW	Zeist		Yes
NL8160	Coöp. Rabobank Vaart en Vecht U.A.	De Spinde 1	7772 HA	Hardenberg		Yes
NL8041	Coöp. Rabobank Valkenburg aan de Geul U.A.	Berkelplein 220	6301 ZK	Valkenburg aan de Geul		Yes
NL8428	Coöp. Rabobank Valkenswaard en Waalre U.A.	Markt 36	5554 CD	Valkenswaard		Yes
NL8517	Coöp. Rabobank Vallei en Rijn U.A.	Rubensstraat 145	6717 VE	Ede		Yes
NL8283	Coöp. Rabobank Veenstroom U.A.	Bozenhoven 93	3641 AD	Mijdrecht (De Ronde Venen)		Yes
NL8432	Coöp. Rabobank Veghel-Erp U.A.	Frisselsteinstraat 5	5461 AD	Veghel		Yes
NL8434	Coöp. Rabobank Veldhoven U.A.	De Schimmerik 11	5503 PM	Veldhoven		Yes
NL8436	Coöp. Rabobank Venlo e.o. U.A.	Peperstraat 8	5911 HA	Venlo		Yes
NL8245	Coöp. Rabobank Venray-Meerlo-Wanssum U.A.	Schouwburgplein 13	5801 BV	Venray		Yes
NL8438	Coöp. Rabobank Vianen-Meerkerk U.A.	Voorstraat 61-65	4132 AN	Vianen		Yes
NL8251	Coöp. Rabobank voor Lisse en naaste Omgeving U.A.	Nassastraat 31	2161 RJ	Lisse		Yes
NL8397	Coöp. Rabobank Voorne-Putten Oost U.A.	Uitstraat 69	3201 EN	Spijkenisse		Yes
NL8442	Coöp. Rabobank Walcheren Zuid U.A.	Lange Zelke 1	4381 EW	Vlissingen		Yes
NL8459	Coöp. Rabobank Weerterland en Cranendonck U.A.	Kasteelplein 2	6001 JC	Weert		Yes
NL8460	Coöp. Rabobank Weesp, Muiden en Omstreken U.A.	van Houtenindustriepark 23	1381 MZ	Weesp		Yes
NL8233	Coöp. Rabobank West Groningen .A.	Tolberterstraat 41	9351 BC	Leek		Yes
NL8092	Coöp. Rabobank West-Drenthe U.A.	Peperstraat 11	7981 AT	Diever (Westerveld)		Yes
NL8403	Coöp. Rabobank West-Flakkee U.A.	Voorstraat 77	3251 BC	Stellendam (Goedereede)		Yes
NL8500	Coöp. Rabobank Westfriesland-Oost U.A.	Graanmarkt 1	1681 PA	Zwaagdijk (Wervershoof)		Yes
NL8176	Coöp. Rabobank West-Kennemerland U.A.	Dorpsstraat 1	1901 EM	Castricum		Yes
NL8327	Coöp. Rabobank Westvoorne U.A.	Stationsweg 45	3233 CS	Oostvoorne (Westvoorne)		Yes
NL8320	Coöp. Rabobank West-Zeeuwsch-Vlaanderen U.A.	Nieuwstraat 18	4501 BD	Oostburg (Sluis)		Yes
NL8467	Coöp. Rabobank Wieringerland U.A.	Brinkweg 17	1771 CN	Wieringerwerf (Wieringermeer)		Yes
NL8471	Coöp. Rabobank Woerden U.A.	Voorstraat 70	3441 CN	Woerden		Yes
NL8473	Coöp. Rabobank Woudenberg en Omstreken U.A.	Dorpsstraat 38	3931 EH	Woudenberg		Yes
NL8482	Coöp. Rabobank Zaanstreek U.A.	Ankersmidplein 2	1506 CK	Zaandam (Zaanstad)		Yes
NL8494	Coöp. Rabobank Zoetermeer-Benthuisen U.A.	Oranjelaan 72	2712 GG	Zoetermeer		Yes
NL8409	Coöp. Rabobank Zuid-Groningen U.A.	Molenplein 1	9561 KS	Ter Apel (Vlagtwedde)		Yes
NL8155	Coöp. Rabobank Zuid-Kennemerland U.A.	Florapark 1-2	2012 HK	Haarlem		Yes
NL8175	Coöp. Rabobank Zuid-Salland U.A.	Singel 9	7411 HV	Deventer		Yes
NL8332	Coöp. Rabobank Zuidwesthoek U.A.	Dorpsstraat 16	4641 HW	Ossendrecht (Woensdrecht)		Yes
NL8497	Coöp. Rabobank Zuidwolde (Drenthe) U.A.	Hoofdstraat 74	7921 AN	Zuidwolde (De Wolden)		Yes
NL8504	Coöp. Rabobank Zwijndrecht/Hendrik Ido Ambacht U.A.	Rotterdamseweg 68	3332 AK	Zwijndrecht		Yes
NL8284	Coöp. RabobankHoeksche Waard U.A.	Pieter Repelaerstraat 55	3297 BL	Puttershoek (Binnenmaas)		Yes
NL8464	Coöp. Raiffeisen-Boerenleenbank Westerbork U.A.	Hoofdstraat 29	9431 AB	Westerbork (Midden- Drenthe)		Yes

MFI ID	NAME	ADDRESS	POSTAL	CITY	HEAD OFFICE	RES*
NL600	Coöperatieve Centrale Raiffeisen-Boerenleenbank B.A.		3500 HG	Utrecht		Yes
NL963	CVB Bank N.V.		5201 DZ	's-Hertogenbosch		Yes
NL536	Delta Lloyd Bank N.V.		1000 AE	Amsterdam		Yes
NL537	Delta Lloyd Bankengroep N.V.		1000 AE	Amsterdam		Yes
NL548	Demir-Halk Bank (Nederland) N.V.		3001 KG	Rotterdam		Yes
NL560	Deutsche Bank A.G.	Herengracht 448-458	1017 CA	Amsterdam		Yes
NL444	Dexia Bank Nederland N.V.		1000 AV	Amsterdam		Yes
NL265	Dexia Securities Services N.V.		1070 AR	Amsterdam		Yes
NL7803	Direktbank N.V.	Nachtwachttlaan 20	1058 EA	Amsterdam		Yes
NL559	Dresdner Bank A.G.	Schipholweg 293A	1171 PK	Badhoevedorp		Yes
NL255	DSB Bank N.V.	Kerkstraat 70	1687 AS	Wognum		Yes
NL830	DVB Bank N.V.		3000 AH	Rotterdam		Yes
NL435	Economy Bank N.V., The	Van Heuven Goedhartlaan 9	1181 LE	Amstelveen		Yes
NL340	Eurohypo Aktiengesellschaft	Strawinskylaan 381 (WTC)	1077 XX	Amsterdam		Yes
NL120	F. van Lanschot Bankiers N.V.		5200 HC	's-Hertogenbosch		Yes
NL710	FBS Bankiers N.V.	Herengracht 500	1017 CB	Amsterdam		Yes
NL570	FCE Bank Plc		1000 AT	Amsterdam	GB FCE Bank plc	Yes
NL250	Financieringsmaatschappij 'Vola', B.V.		1090 GW	Amsterdam		Yes
NL546	Finansbank (Holland) N.V.	Apollolaan 15	1077 AB	Amsterdam		Yes
NL155	Finata Bank N.V.		1100 AN	Amsterdam		Yes
NL7832	Fortis ASR Bank N.V.		3500 GT	Utrecht		Yes
NL152	Fortis Bank (Nederland) N.V.		3000 BA	Rotterdam		Yes
NL576	Fortis Bank Global Clearing N.V.		1000 BR	Amsterdam		Yes
NL575	Fortis Bank Nederland (Holding) N.V.		3500 GT	Utrecht		Yes
NL577	Fortis Groenbank B.V.	Keizersgracht 683	1017 DW	Amsterdam		Yes
NL466	Fortis Hypotheek Bank N.V.	Weena 70	3012 CM	Rotterdam		Yes
NL610	Friesland Bank N.V.		8901 BD	Leeuwarden		Yes
NL544	GarantiBank International N.V.		1001 JN	Amsterdam		Yes
NL345	Gilissen Bankiers N.V., Theodoor		1000 AN	Amsterdam		Yes
NL145	Gilissen Bankiers N.V., Theodoor		1000 AN	Amsterdam		Yes
NL334	Goffin Bank N.V.	Newtonlaan 115	3584 BH	Utrecht		Yes
NL431	Governor and Company of the Bank of Scotland, The	Oranje Nassaulaan 14	1075 AN	Amsterdam		Yes
NL390	GWK Bank N.V.		1000 AS	Amsterdam		Yes
NL318	Habib Bank Limited	Westblaak 127	3012 KJ	Rotterdam	PK Habib Bank Ltd	Yes
NL234	Holland Beleggingsgroep B.V.		3430 AA	Nieuwegein		Yes
NL112	Hollandsche Bank-Unie N.V.		3000 AE	Rotterdam		Yes
NL534	HSBC Bank Plc		1100 DG	Amsterdam		Yes
NL348	Hypo Real Estate Bank International	Amstelplein 1	1096 AE	Amsterdam		Yes
NL515	Indonesische Overzeese Bank, N.V. De		1000 AM	Amsterdam		Yes
NL163	ING Bank Holding N.V.		1000 AV	Amsterdam		Yes
NL166	ING Bank N.V.		1000 AV	Amsterdam		Yes
NL542	ING Belgium N.V.		4801 BA	Breda		Yes
NL338	ING Direct N.V.		1000 AV	Amsterdam		Yes
NL9005	ING Startersbank B.V.		1001 EJ	Amsterdam		Yes
NL7805	Interbank N.V.		1000 BS	Amsterdam		Yes
NL590	International Commercial Bank of China, The	Strawinskylaan 1203	1077 XX	Amsterdam		Yes
NL344	Interpay Elektronisch Geldinstelling B.V.		3503 AH	Utrecht		Yes
NL547	Isbank GmbH		1001 MD	Amsterdam	DE Isbank GmbH	Yes
NL464	Istituto Bancario San Paolo di Torino-Istituto Mobiliare Italiano spa	Strawinskylaan 769	1077 XX	Amsterdam		Yes
NL420	JPMorgan Chase Bank	Strawinskylaan 3077	1077 ZX	Amsterdam	US The Chase Manhattan Bank	Yes
NL111	KAS Bank N.V.		1000 DB	Amsterdam		Yes
NL278	KBC Bank N.V.	Hoogoorddreef 9	1101 BA	Amsterdam		Yes
NL392	KBC Bank Nederland N.V.		3000 AM	Rotterdam		Yes
NL191	Kempen & Co N.V.		1070 AR	Amsterdam		Yes
NL549	Koçbank Nederland N.V.	Amstelplein 1	1096 HA	Amsterdam		Yes
NL118	Korea Exchange Bank		1180 MD	Amstelveen		Yes
NL7802	Lage Landen International B.V., De		5600 AR	Eindhoven		Yes
NL154	LeasePlan Corporation N.V.		1300 EB	Almere		Yes
NL527	Levob Bank N.V.		3830 AL	Leusden		Yes
NL500	Lloyds TSB Bank Plc		1001 AH	Amsterdam		Yes
NL355	Lombard Odier Darier Hentsch & Cie (Nederland) N.V.	Weteringschans 109	1017 SB	Amsterdam		Yes
NL337	Merrill Lynch International Bank Limited	Amstelplein 1	1096 HA	Amsterdam		Yes
NL530	Mizuho Corporate Bank Nederland N.V.		1000 JB	Amsterdam		Yes

MFI ID	NAME	ADDRESS	POSTAL	CITY	HEAD OFFICE	RES*
NL7815	Nachenius Tjeenk & Co. N.V.		1000 GT	Amsterdam		Yes
NL356	Nachenius, Tjeenk & Co N.V.	Herengracht 442	1017 BZ	Amsterdam		Yes
NL260	Nationale-Nederlanden Financiële Diensten B.V.		1009 AW	Amsterdam		Yes
NL895	Nederlandse Waterschapsbank N.V.		2501 CN	's-Gravenhage		Yes
NL685	NIB Capital Bank N.V.		2501 BH	's-Gravenhage		Yes
NL339	Oyens & Van Eeghen N.V.	Singel 134	1015 AG	Amsterdam		Yes
NL324	Petercam Bank N.V.		1070 AJ	Amsterdam		Yes
NL7807	Postbank Groen N.V.		1000 EX	Amsterdam		Yes
NL675	Postbank N.V.		1000 EX	Amsterdam		Yes
NL9006	Rabo Agaath Bank B.V.		5600 MA	Eindhoven		Yes
NL8520	Rabo Groen Bank B.V.		3500 HG	Utrecht		Yes
NL126	Rijnlandse Bank N.V.	Juffaseweg 1	3522 HA	Utrecht		Yes
NL396	Robeco Direct N.V.	Coolsingel 120	3011 AG	Rotterdam		Yes
NL332	Robein Bank N.V.		2502 AP	's-Gravenhage		Yes
NL875	Schretlen & Co. N.V.		1000 BW	Amsterdam		Yes
NL133	Settlement Bank of the Netherlands, N.V.		1000 AB	Amsterdam		Yes
NL578	SNS Bank N.V.	Croeselaan 1	3521 BK	Utrecht		Yes
NL532	Société Générale		1090 GB	Amsterdam		Yes
NL280	Société Générale Bank Nederland N.V.		1090 GB	Amsterdam		Yes
NL406	Staal Bank N.V.		2501 CH	's-Gravenhage		Yes
NL429	State Street Bank Europe Ltd.		1040 KJ	Amsterdam Zuidoost		Yes
NL7823	Stichting Regio Bank		1000 AH	Amsterdam		Yes
NL7825	Stichting Vakbondsspaarbank SPN		1000 AH	Amsterdam		Yes
NL336	Svenska Handelsbanken AB	Strawinskylaan 3051/Atrium	1077 ZX	Amsterdam		Yes
NL481	TD Waterhouse Bank N.V.	Strawinskylaan 3025	1077 ZX	Amsterdam		Yes
NL195	Triodos Bank N.V.		3700 AB	Zeist		Yes
NL787	UBS Investment Bank Nederland B.V.	Herengracht 564	1017 CH	Amsterdam		Yes
NL529	UFJ Bank Nederland N.V.		1001 AL	Amsterdam		Yes
NL9010	Unigarant Financiële Diensten B.V.	Plotterweg 33	3821 BB	Amersfoort		Yes
NL983	Unilever Beleggingsbank B.V.		3000 DK	Rotterdam		Yes
NL737	Van der Hoop Bankiers N.V.		1000 AS	Amsterdam		Yes
NL300	Veer Palthe Voûte (VPV) N.V.	Oosthaven 52	2800 CG	Gouda		Yes
NL347	Volkswagen Bank GmbH		3800 BN	Amersfoort		Yes
NL870	WestlandUtrecht Hypotheekbank N.V.		1001 EJ	Amsterdam		Yes
NL554	Yapi Kredi Bank Nederland N.V.	Hoogoorddreef 9	1101 BA	Amsterdam		Yes

Total number of Credit Institutions : 401

Money Market Funds

NL3462	ABN AMRO Liquiditeiten Plus Fonds		1000 EA	Amsterdam		No
NL5691	Dresdner VPV Dynamic Interest Fund N.V.		2800 CG	Gouda		No
NL2603	ING Bank Geldmarkt Fonds N.V.		1000 BV	Amsterdam		No
NL2628	Regio Bank Dividendspaarfonds		1000 AH	Amsterdam		No
NL2629	Regio Bank Groeispaaarfonds		1000 AH	Amsterdam		No
NL2289	Robeco Institutioneel Money Market Fonds	Coolsingel 120	3011 AG	Rotterdam		No
NL3224	SNS Euro Liquiditeitenfonds		5201 DZ	's- Hertogenbosch		No

Total number of Money Market Funds : 7

Other Institutions

NL9001	Lease Plan International Finance NV		1300 EB	Almere		No
NL9004	Pitcher Asset Management BV	Herengracht 500	1017 CB	Amsterdam		No

Total number of Other Institutions : 2

TOTAL number of Monetary Financial Institutions in The Netherlands : 411

MFI ID	NAME	ADDRESS	POSTAL	CITY	HEAD OFFICE	RES*
AUSTRIA						
Central Banks						
AT00100	Oesterreichische Nationalbank	Otto Wagner-Platz 3	1090	Wien		No
Total number of Central Banks : 1						
Credit Institutions						
AT18120	A1 Bank AG	Obere Donaustraße 29	1020	Wien		Yes
AT19985	ABN AMRO Bank N.V. Filiale Wien	Operngasse 2	1010	Wien	NL ABN AMRO Bank N.V.	Yes
AT19960	Adria Bank AG	Gonzagagasse 16	1010	Wien		Yes
AT43510	Allgemeine Bausparkasse reg.Gen.m.b.H.	Liechtensteinstraße 111-115	1090	Wien		Yes
AT20320	Allgemeine Sparkasse Oberösterreich BankAG	Promenade 11-13	4020	Linz/Donau		Yes
AT19330	Allianz Investmentbank AG	Hietzinger Kai 101-105	1130	Wien		Yes
AT45330	Almtaler Volksbank reg.Gen.m.b.H.	Hauptstraße 16	4644	Scharnstein		Yes
AT36791	Alpenbank AG	Kaiserjägerstraße 9	6020	Innsbruck		Yes
AT19980	AMERICAN EXPRESS BANK LTD.	Kärntner Straße 21-23	1010	Wien	US AMERICAN EXPRESS BANK LTD.	Yes
AT19160	Anglo Irish Bank (Austria) AG	Rathausstraße 20	1010	Wien		Yes
AT19165	Anglo Irish Bank Corporation Public Limited Company Zweigstelle Wien	Rathausstraße 20	1010	Wien	IE Anglo Irish Bank Corporation plc	Yes
AT19945	Arab Bank (Austria) AG	Seilerstätte 11	1010	Wien		Yes
AT76231	Asset Management GmbH	Lassallestraße 1	1020	Wien		Yes
AT34523	Attergauer Raiffeisenbank reg.Gen.m.b.H.	Attergaustraße 38a	4880	St. Georgen/Att.		Yes
AT19370	Autobank AG	Ungargasse 64/3/403	1030	Wien		Yes
AT19970	Banco do Brasil AG	Franz Josefs-Kai 47, 3.OG	1010	Wien		Yes
AT12000	Bank Austria Creditanstalt AG	Vordere Zollamtsstraße 13	1030	Wien		Yes
AT75300	Bank Austria Creditanstalt Real Invest GmbH	Vordere Zollamtsstraße 13	1030	Wien		Yes
AT19720	Bank Austria Creditanstalt Wohnbaubank AG	Lassallestraße 1	1020	Wien		Yes
AT18130	Bank für Ärzte und Freie Berufe AG	Zieglergasse 5	1070	Wien		Yes
AT16000	Bank für Tirol und Vorarlberg AG	Langer Weg 11	6020	Innsbruck		Yes
AT19140	Bank Gutmann AG	Schwarzenbergplatz 16	1010	Wien		Yes
AT75150	BANK MEDICI AG	Operngasse 6/4	1010	Wien		Yes
AT19400	Bank of Tokyo-Mitsubishi (Holland) N.V. Zweigniederlassung Wien	Theresianumgasse 11/1	1040	Wien	NL Bank of Tokyo-Mitsubishi (Holland) N.V.	Yes
AT20272	Bank und Sparkassen AG Waldviertel-Mitte	Hauptplatz 3	3910	Zwettl/NÖ		Yes
AT19500	Bank Vontobel Österreich AG	Rathausplatz 4	5020	Salzburg		Yes
AT19220	Bank Winter & Co. AG	Singerstraße 10	1010	Wien		Yes
AT19530	Bankhaus Carl Spängler & Co. AG	Schwarzstraße 1	5020	Salzburg		Yes
AT19380	Bankhaus Denzel AG	Parkring 12	1010	Wien		Yes
AT19520	Bankhaus Krentschker & Co. AG	Am Eisernen Tor 3	8010	Graz		Yes
AT19190	Bankhaus Schelhammer & Schattera AG	Goldschmiedgasse 3	1010	Wien		Yes
AT18800	BANKPRIVAT AG	Hohenstaufengasse 6	1010	Wien		Yes
AT24012	Bausparkasse der österreichischen Sparkassen AG	Beatrixgasse 27	1030	Wien		Yes
AT19950	Bausparkasse Wüstenrot AG	Alpenstraße 70	5020	Salzburg		Yes
AT14000	BAWAG P.S.K. Bank für Arbeit und Wirtschaft und Österreichische Postsparkasse AG	Seitzergasse 2-4	1010	Wien		Yes
AT19750	BAWAG Wohnbaubank AG	Seitzergasse 2-4	1010	Wien		Yes
AT17000	BKS Bank AG	St. Veiter Ring 43	9020	Klagenfurt		Yes
AT19390	BMW Austria Bank GmbH	Siegfried-Marcus-Straße 24	5020	Salzburg		Yes
AT33135	Burgenländische Raiffeisenbank in Eisenstadt reg.Gen.m.b.H.	Raiffeisenstraße 1	7000	Eisenstadt		Yes
AT18250	CA IB International Markets AG	Julius Tandler-Platz 3	1090	Wien		Yes
AT19600	CAPITAL BANK - GRAWE GRUPPE AG	Burgring 16	8010	Graz		Yes
AT19120	Capital Bank International- GRAWE Group AG	Burgring 16	8010	Graz		Yes
AT19680	CC-Bank AG Zweigniederlassung Österreich	Paulanergasse 15	1040	Wien	DE CC-Bank AG	Yes
AT18140	CITIBANK INTERNATIONAL plc - Austria Branch	Kärntner Ring 11-13/2/7/3	1015	Wien	GB Citibank International plc	Yes
AT19620	Commerzbank Mattersburg im Burgenland AG	Judengasse 11	7210	Mattersburg		Yes
AT76320	CONSTANTIA PRIVATBANK AG	Bankgasse 2	1010	Wien		Yes
AT19650	DenizBank AG	Kärntner Ring 12	1010	Wien		Yes
AT19100	Deutsche Bank AG Filiale Wien	Hohenstaufengasse 4	1010	Wien	DE Deutsche Bank AG	Yes
AT18175	Dexia Kommunalkredit Bank AG	Türkenstraße 9	1090	Wien		Yes
AT19250	direktanlage.at AG	Elisabethstraße 22	5020	Salzburg		Yes
AT19940	Donau-Bank AG	Parkring 6	1010	Wien		Yes
AT20602	Dornbirner Sparkasse Bank AG	Bahnhofstraße 2	6850	Dornbirn		Yes
AT19675	Dresdner Bank AG Niederlassung Wien	Hietzinger Kai 101-105	1130	Wien	DE Dresdner Bank AG	Yes
AT14200	easybank AG	Quellenstraße 51-55	1100	Wien		Yes
AT18700	ecetra Central European e-Finance AG	Mariahilferstraße 121b	1060	Wien		Yes

MFI ID	NAME	ADDRESS	POSTAL	CITY	HEAD OFFICE	RES*
AT20111	Erste Bank der oesterreichischen Sparkassen AG	Graben 21	1010	Wien		Yes
AT76030	Europay Austria Zahlungsverkehrssysteme GmbH	Untere Viaduktgasse 4	1030	Wien		Yes
AT19340	European American Investment Bank AG	Wallnerstraße 4	1010	Wien		Yes
AT31800	Evangelische Kreditgenossenschaft eG Filiale Wien	Trautsongasse 8	1080	Wien	DE Evangelische Kreditgenossenschaft eG	Yes
AT73100	FactorBank AG	Floragasse 7	1040	Wien		Yes
AT19870	Fiat Auto Kreditbank GmbH	Ada-Christen-Gasse 4	1100	Wien		Yes
AT19840	Fidis Bank Gesellschaft m.b.H.	Ada-Christen-Gasse 4	1100	Wien		Yes
AT19965	Ford Bank Austria, Zweigniederlassung der FCE Bank plc	Fürbergstraße 51	5020	Salzburg	GB FCE Bank plc	Yes
AT18100	Fortis Bank SA/NV Niederlassung Österreich	Technologiestraße 8	1120	Wien	BE Fortis Banque	Yes
AT40430	Gärtnerbank reg.Gen.m.b.H.	Kagranner Platz 48	1220	Wien		Yes
AT19810	GE Money Bank GmbH	Donau-City Straße 6	1220	Wien		Yes
AT18400	Generali Bank AG	Landskrongasse 1-3	1010	Wien		Yes
AT42830	HAGEBANK-VOLKSBANK VÖCKLABRUCK-TRAUNSEE reg.Gen.m.b.H.	Stadtplatz 34	4840	Vöcklabruck		Yes
AT52000	HYPO ALPE-ADRIA-BANK AG	Alpen-Adria-Platz 1	9020	Klagenfurt		Yes
AT52200	HYPO ALPE-ADRIA-BANK INTERNATIONAL AG	Alpen-Adria-Platz 1	9020	Klagenfurt		Yes
AT57000	HYPO TIROL BANK AG	Meraner Straße 8	6020	Innsbruck		Yes
AT51000	HYPO-BANK BURGENLAND AG	Neusiedler Straße 33	7000	Eisenstadt		Yes
AT19730	Hypo-Wohnbaubank AG	Brucknerstraße 8	1040	Wien		Yes
AT47050	IMMO-BANK AG	Stadiongasse 10	1010	Wien		Yes
AT75800	Immorent-Bank GmbH	Windmühlgasse 22-24	1060	Wien		Yes
AT19360	ING BANK N.V. Zweigniederlassung Wien ING BANK N.V. Vienna Branch	Ungargasse 64-66/3/305	1030	Wien	NL ING Bank Holding N.V.	Yes
AT19210	ING-DiBa Direktbank Austria Niederlassung der ING-DiBa AG	Galaxy Tower, Praterstraße 31	1020	Wien	DE ING-DiBa AG	Yes
AT73600	Intermarket Bank AG	Marokkanergasse 7	1030	Wien		Yes
AT18200	Internationale Bank für Außenhandel AG	Liliengasse 1	1010	Wien		Yes
AT18160	Investkredit Bank AG	Renngasse 10	1010	Wien		Yes
AT20706	Kärntner Sparkasse AG	Neuer Platz 14	9020	Klagenfurt		Yes
AT19150	Kathrein & Co. Privatgeschäftsbank Aktiengesellschaft	Wipplingerstraße 25	1010	Wien		Yes
AT18170	Kommunalkredit Austria AG	Türkenstraße 9	1090	Wien		Yes
AT19660	Kommunalkredit Depotbank AG	Türkenstraße 9	1090	Wien		Yes
AT20228	KREMSENER BANK UND SPARKASSEN AG	Ringstraße 5-7	3500	Krems/Donau		Yes
AT56000	Landes-Hypothekenbank Steiermark AG	Radetzkystraße 15-17	8010	Graz		Yes
AT20507	Lienzer Sparkasse AG	Johannesplatz 6	9900	Lienz		Yes
AT19320	M & A PrivatBank AG	Renngasse 6-8	1010	Wien		Yes
AT42110	Marchfelder Volksbank reg.Gen.m.b.H.	Dr.Wilhelm Exner-Platz 1-2	2230	Gänserndorf		Yes
AT19240	MEINL BANK Aktiengesellschaft	Bauernmarkt 2	1010	Wien		Yes
AT73650	Mezzanin Finanzierungs AG	Operrgasse 6	1010	Wien		Yes
AT53000	Niederösterreichische Landesbank-Hypothekenbank AG	Kremser Gasse 20	3100	St.Pölten		Yes
AT31500	NOTARTREUHANDBANK AG	Landesgerichtsstraße 20	1010	Wien		Yes
AT15000	Oberbank AG	Hauptplatz 10-11	4020	Linz/Donau		Yes
AT54000	Oberösterreichische Landesbank AG	Landstraße 38	4020	Linz/Donau		Yes
AT10000	Oesterreichische Kontrollbank AG	Am Hof 4	1010	Wien		Yes
AT44220	Österreichische Apothekerbank reg.Gen.m.b.H.	Spitalgasse 31	1090	Wien		Yes
AT73700	Österreichische Hotel- und Tourismusbank Gesellschaft m.b.H.	Parkring 12a	1010	Wien		Yes
AT18190	Österreichische Verkehrskreditbank AG	Auerspergstraße 17	1080	Wien		Yes
AT40000	Österreichische Volksbanken-AG	Peregringasse 3	1090	Wien		Yes
AT19800	Österreichischer Exportfonds GmbH	Neulinggasse 29	1030	Wien		Yes
AT40730	Osttiroler Volksbank reg.Gen.m.b.H.	Südtiroler Platz 9	9900	Lienz		Yes
AT19170	PARTNER BANK AG	Goethestraße 1a	4020	Linz/Donau		Yes
AT50000	Pfandbriefstelle der österreichischen Landes-Hypothekenbanken	Brucknerstraße 8	1040	Wien		Yes
AT76000	Porsche-Bank AG	Vogelweiderstraße 75	5020	Salzburg		Yes
AT39101	Posojilnica-Bank Bilcovs-Hodise-Skofice (Kreditbank Ludmannsdorf-Keutschach-Schiefling reg.Gen.m.b.H.)	Ludmannsdorf 33a	9072	Ludmannsdorf		Yes
AT39102	POSOJILNICA-BANK BOROVLJE-CELOVEC rzzoj Kreditbank Ferlach-Klagenfurt r.G.m.b.H.	Hauptplatz 16	9170	Ferlach		Yes
AT39117	Posojilnica-Bank Pliberk r.z.z.o.j. (Kreditbank Bleiburg reg.Gen.m.b.H.)	Völkermarkter Straße 1a	9150	Bleiburg		Yes
AT39104	Posojilnica-Bank Podjuna r.z.z.o.j. (Kreditbank Jauntal reg.Gen.m.b.H.)	Bleiburger Straße 6	9141	Eberndorf		Yes
AT39109	Posojilnica-Bank St.Jakob v Rozu r.z.z.o.j. (Kreditbank St.Jakob i.R. reg.Gen.m.b.H.)	St.Jakob 14	9184	St.Jakob/Ros.T.		Yes

MFI ID	NAME	ADDRESS	POSTAL	CITY	HEAD OFFICE	RES*
AT39130	Posojilnica-Bank Zelezna Kapla r.z.z.o.j. (Kreditbank Eisenkappel reg.Gen.m.b.H.)	Bad Eisenkappel 67	9135	Bad Eisenkappel		Yes
AT39116	Posojilnica-Bank Zila r.z.z.o.j. (Kreditbank Gailtal reg.Gen.m.b.H.)	Kaiser-Josef-Platz 6	9500	Villach		Yes
AT34795	PRIVAT BANK AG der Raiffeisenlandesbank Oberösterreich	Europaplatz 1a	4020	Linz/Donau		Yes
AT19510	Privatinvest Bank AG	Griesgasse 11	5020	Salzburg		Yes
AT75910	PSA Finance Austria Bank AG	Gudrunstraße 184/1/4	1100	Wien		Yes
AT36232	Raiffeisen Bank Going reg.Gen.m.b.H.	Dorfstraße 25	6353	Going am Wilden Kaiser		Yes
AT37468	RAIFFEISEN BANK IM MONTAFON reg.Gen.m.b.H.	Kirchplatz 3	6780	Schruns		Yes
AT39412	Raiffeisen Bank Lurnfeld-Reißeck reg.Gen.m.b.H.	Hauptstraße 23	9813	Möllbrücke		Yes
AT39496	Raiffeisen Bank Villach reg.Gen.m.b.H.	Nikolaigasse 4	9500	Villach		Yes
AT31303	Raiffeisen Bausparkasse Gesellschaft m.b.H.	Wiedner Hauptstraße 94	1050	Wien		Yes
AT19930	Raiffeisen Centrobank AG	Tegetthoffstraße 1	1010	Wien		Yes
AT36254	Raiffeisen RegionalBank Fieberbrunn - St.Johann in Tirol reg.Gen.m.b.H.	Speckbacherstraße 11	6380	St.Johann/Tirol		Yes
AT36362	Raiffeisen Regionalbank Hall in Tirol reg.Gen.m.b.H.	Zollstraße 1	6060	Hall/Tirol		Yes
AT31200	Raiffeisen Vermögensverwaltungsbank AG	Am Stadtpark 9	1030	Wien		Yes
AT19740	Raiffeisen Wohnbaubank AG	Am Stadtpark 9	1030	Wien		Yes
AT31000	Raiffeisen Zentralbank Oesterreich AG	Am Stadtpark 9	1030	Wien		Yes
AT36200	Raiffeisenbank Absam reg.Gen.m.b.H.	Salzbergstraße 64	6067	Absam		Yes
AT35001	Raiffeisenbank Abtenau-Rußbach reg.Gen.m.b.H.	Markt 49	5441	Abtenau		Yes
AT36201	Raiffeisenbank Achenkirch und Umgebung reg.Gen.m.b.H.	Achenkirch 387a	6215	Achenkirch		Yes
AT38001	Raiffeisenbank Admont reg.Gen.m.b.H.	Hauptstraße 33	8911	Admont		Yes
AT37401	Raiffeisenbank Alberschwende reg.Gen.m.b.H.	Hof 18	6861	Alberschwende		Yes
AT37402	Raiffeisenbank Altach reg.Gen.m.b.H.	Achstraße 10	6844	Altach		Yes
AT35004	Raiffeisenbank Altenmarkt-Flachau-Eben reg.Gen.m.b.H.	Marktplatz 155	5541	Altenmarkt/Pongau		Yes
AT39255	Raiffeisenbank Althofen-Guttaring reg.Gen.m.b.H.	Kreuzstraße 15	9330	Treibach-Althofen		Yes
AT37431	Raiffeisenbank am Bodensee reg.Gen.m.b.H.	Landstraße 14	6971	Hard		Yes
AT37482	Raiffeisenbank am Hofsteig reg.Gen.m.b.H.	Kellhofstraße 12	6922	Wolfurt		Yes
AT32025	Raiffeisenbank Amstetten-Ybbs reg.Gen.m.b.H.	Raiffeisenplatz 1	3300	Amstetten		Yes
AT33002	Raiffeisenbank Andau reg.Gen.m.b.H.	Höchtlgasse 6	7163	Andau		Yes
AT38010	Raiffeisenbank Anger-Puch-Koglhof reg.Gen.m.b.H.	Südtiroler Platz 49	8184	Anger		Yes
AT35005	Raiffeisenbank Anif-Niederalm reg.Gen.m.b.H.	Aniferstraße 12	5081	Anif		Yes
AT35006	Raiffeisenbank Annaberg-Lungötz reg.Gen.m.b.H.	Annaberg im Lammertal 125	5524	Annaberg/Lt.		Yes
AT35007	Raiffeisenbank Anthering reg.Gen.m.b.H.	Salzburger Straße 6	5102	Anthering		Yes
AT33004	Raiffeisenbank Apetlon reg.Gen.m.b.H.	Kirchengasse 1	7143	Apetlon		Yes
AT39257	Raiffeisenbank Arnoldstein reg.Gen.m.b.H.	Gemeindeplatz 2	9601	Arnoldstein		Yes
AT34016	Raiffeisenbank Aspach-Wildenau reg.Gen.m.b.H.	Marktplatz 3	5252	Aspach/Innkr.		Yes
AT34608	Raiffeisenbank Attersee-Nord reg.Gen.m.b.H.	Marktplatz 3	4861	Schörfling am Attersee		Yes
AT37405	Raiffeisenbank Au reg.Gen.m.b.H.	Lisse 94	6883	Au/Bregenzernw.		Yes
AT32039	Raiffeisenbank Auersthal-Bockfließ-Groß Schweinbarth reg.Gen.m.b.H.	Hauptstraße 78	2214	Auersthal		Yes
AT36209	Raiffeisenbank Axams-Grinzens reg.Gen.m.b.H.	Sylvester-Jordan-Straße 5	6094	Axams		Yes
AT36236	Raiffeisenbank Bad Häring, Schwoich und Umgebung reg.Gen.m.b.H.	Dorf 6	6323	Bad Häring		Yes
AT38312	Raiffeisenbank Bad Radkersburg-Klöch reg.Gen.m.b.H.	Halbenrainer Straße 2	8490	Bad Radkersburg		Yes
AT38411	Raiffeisenbank Bad Waltersdorf-Sebersdorf-Neudau reg.Gen.m.b.H.	Sebersdorf 213	8272	Sebersdorf		Yes
AT34750	Raiffeisenbank Bad Wimsbach-Neydharting reg.Gen.m.b.H.	Markt 23	4654	Bad Wimsbach		Yes
AT34783	Raiffeisenbank Bad Zell reg.Gen.m.b.H.	Marktplatz 10	4283	Bad Zell		Yes
AT32045	Raiffeisenbank Baden reg.Gen.m.b.H.	Raiffeisenplatz 1	2500	Baden/Wien		Yes
AT35008	Raiffeisenbank Bergheim reg.Gen.m.b.H.	Dorfstraße 37	5101	Bergheim		Yes
AT35009	Raiffeisenbank Berndorf-Seeham reg.Gen.m.b.H.	Franz-Xaver-Gruber-Platz 2	5165	Berndorf		Yes
AT32227	Raiffeisenbank Bernhardsthal-Großkrut-Altlichtenwarth reg.Gen.m.b.H.	Poysdorfer Straße 3a	2143	Grosskrut		Yes
AT37406	Raiffeisenbank Bezau-Mellau-Bizau reg.Gen.m.b.H.	Platz 398	6870	Bezau		Yes

MFI ID	NAME	ADDRESS	POSTAL	CITY	HEAD OFFICE	RES*
AT32447	Raiffeisenbank Bezirk Lilienfeld reg.Gen.m.b.H.	Babenbergerstraße 5	3180	Lilienfeld		Yes
AT38023	Raiffeisenbank Birkfeld reg.Gen.m.b.H.	Hauptplatz 2	8190	Birkfeld		Yes
AT35010	RAIFFEISENBANK BISCHOFSHOFEN reg.Gen.m.b.H.	Franz-Mohshammer-Platz 7	5500	Bischofshofen		Yes
AT39272	Raiffeisenbank Bleiburg reg.Gen.m.b.H.	10.-Oktober-Platz 13	9150	Bleiburg		Yes
AT37410	Raiffeisenbank Bludenz reg.Gen.m.b.H.	Werdenbergerstraße 9	6700	Bludenz		Yes
AT34700	Raiffeisenbank Böhmerwald reg.Gen.m.b.H.	Raiffeisenplatz 1	4161	Ulrichsberg/ Oö		Yes
AT35011	Raiffeisenbank Bramberg reg.Gen.m.b.H.	Kirchenstraße 8	5733	Bramberg/Wildk.		Yes
AT38026	Raiffeisenbank Breitenau reg.Gen.m.b.H.	St.Jakob 1	8614	Breitenau am Hochlantsch		Yes
AT36215	Raiffeisenbank Brixen im Thale reg.Gen.m.b.H.	Dorfstraße 92	6364	Brixen/Thale		Yes
AT32073	Raiffeisenbank Bruck - Carnuntum reg.Gen.m.b.H.	Friedrich Wilhelm Raiffeisenplatz 1	2460	Bruck/Leitha		Yes
AT38029	Raiffeisenbank Bruck an der Mur reg.Gen.m.b.H.	Grazerstraße 63	8605	Kapfenberg		Yes
AT35012	Raiffeisenbank Bruck-Fusch-Kaprun reg.Gen.m.b.H.	Glocknerstraße 6	5671	Bruck/Glockner		Yes
AT39271	Raiffeisenbank Brückl-Eberstein-Klein St.Paul-Waisenberg reg.Gen.m.b.H.	Hüttenbergerstraße 1	9371	Brückl		Yes
AT36272	Raiffeisenbank Buch, Gallzein und Strass reg.Gen.m.b.H.	Buch bei Jenbach 108a	6200	Jenbach		Yes
AT38041	Raiffeisenbank Dechantskirchen-Pinggau reg.Gen.m.b.H.	Dechantskirchen 26	8241	Dechantskirchen		Yes
AT36367	Raiffeisenbank Defereggental reg.Gen.m.b.H.	Innerrotte 38	9963	St.Jakob/Def.		Yes
AT33010	Raiffeisenbank Deutschkreutz-Nikitsch mit Zweigstelle in Kroatisch Minihof reg.Gen.m.b.H.	Hauptstraße 40	7301	Deutschkreutz		Yes
AT38043	Raiffeisenbank Deutschlandsberg reg.Gen.m.b.H.	Raiffeisenstraße 1	8530	Deutschlandsberg		Yes
AT35013	Raiffeisenbank Dienten reg.Gen.m.b.H.	Dorf 37	5652	Dienten		Yes
AT34075	Raiffeisenbank Donau-Ameisberg reg.Gen.m.b.H.	Marktplatz 10	4152	Sarleinsbach		Yes
AT33012	Raiffeisenbank Donnerskirchen-Oggau-Schützen/Geb. reg.Gen.m.b.H.	Hauptstraße 39	7082	Donnerskirchen		Yes
AT37420	Raiffeisenbank Dornbirn reg.Gen.m.b.H.	Am Rathauspark	6850	Dornbirn		Yes
AT33014	Raiffeisenbank Draßmarkt-Kobersdorf-St.Martin reg.Gen.m.b.H.	Hauptstraße 29	7372	Draßmarkt		Yes
AT39442	Raiffeisenbank Drautal reg.Gen.m.b.H.	Hauptstraße 163	9711	Paternion		Yes
AT36218	Raiffeisenbank Eben-Pertisau reg.Gen.m.b.H.	Maurach 86 A	6212	Maurach		Yes
AT39288	Raiffeisenbank Eberndorf reg.Gen.m.b.H.	Bahnstraße 22	9141	Eberndorf		Yes
AT34081	Raiffeisenbank Eberschwang reg.Gen.m.b.H.	Eberschwang 116	4906	Eberschwang		Yes
AT38053	Raiffeisenbank Edelschrott reg.Gen.m.b.H.	Packerstraße 31	8583	Edelschrott		Yes
AT34083	Raiffeisenbank Edt-Lambach reg.Gen.m.b.H.	Marktplatz 14	4650	Lambach		Yes
AT34175	Raiffeisenbank Eferding-Alkoven-Wilhering reg.Gen.m.b.H.	Schiferplatz 24	4070	Eferding		Yes
AT32123	Raiffeisenbank Eggenburg reg.Gen.m.b.H.	Hauptplatz 24-26	3730	Eggenburg		Yes
AT38055	Raiffeisenbank Eggersdorf bei Graz reg.Gen.m.b.H.	Hauptstraße 56	8063	Eggersdorf		Yes
AT36219	Raiffeisenbank Ehrwald-Lermoos-Biberwier reg.Gen.m.b.H.	Kirchplatz 31	6632	Ehrwald		Yes
AT38056	Raiffeisenbank Eibiswald-St.Oswald reg.Gen.m.b.H.	Hauptplatz 85	8552	Eibiswald		Yes
AT32800	Raiffeisenbank Eisenwurzen-NÖ reg.Gen.m.b.H.	Kapuzinerplatz 2	3270	Scheibbs		Yes
AT35014	Raiffeisenbank Elixhausen reg.Gen.m.b.H.	Pfarrweg 2	5161	Elixhausen		Yes
AT34157	Raiffeisenbank Enns reg.Gen.m.b.H.	Hauptplatz 5	4470	Enns		Yes
AT34080	Raiffeisenbank Ennstal reg.Gen.m.b.H.	Kirchenplatz 11	4452	Ternberg		Yes
AT36223	Raiffeisenbank Erl reg.Gen.m.b.H.	Dorf 44	6343	Erl		Yes
AT34088	Raiffeisenbank Esternberg reg.Gen.m.b.H.	Esternberg 94	4092	Esternberg		Yes
AT35015	Raiffeisenbank Eugendorf-Plainfeld reg.Gen.m.b.H.	Dorf 1	5301	Eugendorf		Yes
AT38071	Raiffeisenbank Fehring-St.Anna am Aigen reg.Gen.m.b.H.	Taborstraße 1	8350	Fehring		Yes
AT38497	Raiffeisenbank Feldbach-Bad Gleichenberg reg.Gen.m.b.H.	Hauptplatz 18	8330	Feldbach		Yes
AT37422	Raiffeisenbank Feldkirch reg.Gen.m.b.H.	Domplatz 3	6800	Feldkirch		Yes
AT34100	Raiffeisenbank Feldkirchen-Goldwörth reg.Gen.m.b.H.	Hauptstraße 2	4101	Feldk./Donau		Yes
AT38072	Raiffeisenbank Feldkirchen-Kalsdorf reg.Gen.m.b.H.	Hauptstraße 135	8401	Kalsdorf/Graz		Yes
AT39383	Raiffeisenbank Finkenstein-Faaker See reg.Gen.m.b.H.	Mallestigerplatz 4	9584	Finkenstein		Yes
AT37424	Raiffeisenbank Frastanz-Satteins reg.Gen.m.b.H.	Bahnhofstraße 2	6820	Frastanz		Yes
AT33116	Raiffeisenbank Frauenkirchen reg.Gen.m.b.H.	Amtshausgasse 2	7132	Frauenkirchen		Yes

MFI ID	NAME	ADDRESS	POSTAL	CITY	HEAD OFFICE	RES*
AT33085	Raiffeisenbank Freistadt Rust reg.Gen.m.b.H.	Rathausplatz 5	7071	Rust/Burgenland		Yes
AT34110	Raiffeisenbank Freistadt und Umgebung reg.Gen.m.b.H.	Linzer Straße 15	4240	Freistadt		Yes
AT39501	Raiffeisenbank Friesach-Metnitztal reg.Gen.m.b.H.	Hauptplatz 13	9360	Friesach/Ktn.		Yes
AT36230	Raiffeisenbank Fulpmes-Telfes im Stubai reg.Gen.m.b.H.	Kirchstraße 3	6166	Fulpmes		Yes
AT39305	Raiffeisenbank Fürnitz reg.Gen.m.b.H.	Rosentalstraße 14	9586	Fürnitz		Yes
AT38077	Raiffeisenbank Fürstenfeld reg.Gen.m.b.H.	Stadt-Zug-Platz 4	8280	Fürstenfeld		Yes
AT38094	Raiffeisenbank Gamlitz reg.Gen.m.b.H.	Obere Hauptstraße 210	8462	Gamlitz		Yes
AT34113	Raiffeisenbank Gampern reg.Gen.m.b.H.	Gampern 70	4851	Gampern		Yes
AT35026	RAIFFEISENBANK GASTEIN reg.Gen.m.b.H.	Kaiser-Franz-Platz 4	5630	Bad Hofgastein		Yes
AT34118	Raiffeisenbank Geretsberg reg.Gen.m.b.H.	Geretsberg 3	5132	Geretsberg		Yes
AT34119	Raiffeisenbank Gilgenberg reg.Gen.m.b.H.	Gilgenberg am Weilhart 39	5133	Gilgenbg./Weil.		Yes
AT38102	Raiffeisenbank Gleinstätten reg.Gen.m.b.H.	Gleinstätten 168	8443	Gleinstätten		Yes
AT38103	Raiffeisenbank Gleisdorf reg.Gen.m.b.H.	Florianiplatz 18/19	8200	Gleisdorf		Yes
AT38104	Raiffeisenbank Gnas reg.Gen.m.b.H.	Gnas 139	8342	Gnas		Yes
AT35017	Raiffeisenbank Golling-Scheffau-Kellau reg.Gen.b.H.	Markt 45	5440	Golling/Salzach		Yes
AT36233	Raiffeisenbank Götzens und Birgitz reg.Gen.m.b.H.	Burgstraße 1	6091	Götzens		Yes
AT37429	Raiffeisenbank Götzis reg.Gen.m.b.H.	Junker-Jonas-Platz 2	6840	Götzis		Yes
AT39320	Raiffeisenbank Grafenstein-Magdalensberg und Umgebung reg.Gen.m.b.H.	Klopeiner Straße 4	9131	Grafenstein		Yes
AT34124	Raiffeisenbank Gramastetten reg.Gen.m.b.H.	Marktstraße 41	4201	Gramastetten		Yes
AT38111	Raiffeisenbank Gratkorn-Deutscheisritz reg.Gen.m.b.H.	Grazer Straße 5	8101	Gratkorn		Yes
AT38112	Raiffeisenbank Gratwein reg.Gen.m.b.H.	Bahnhofstraße 22	8112	Gratwein		Yes
AT38377	Raiffeisenbank Graz-Andritz reg.Gen.m.b.H.	Grazer Straße 62	8045	Graz/Andritz		Yes
AT38223	Raiffeisenbank Graz-Mariatrost reg.Gen.m.b.H.	Mariatroster Straße 255	8044	Graz/Mariatrost		Yes
AT38367	Raiffeisenbank Graz-St.Peter reg.Gen.m.b.H.	St.Peter-Hauptstraße 55	8042	Graz/St.Peter		Yes
AT38439	Raiffeisenbank Graz-Straßgang reg.Gen.m.b.H.	Kärntner Straße 394	8054	Graz/Straßgang		Yes
AT34068	Raiffeisenbank Grein reg.Gen.m.b.H.	Hauptstraße 25	4360	Grein		Yes
AT38113	Raiffeisenbank Gröbming reg.Gen.m.b.H.	Hauptstraße 279	8962	Gröbming		Yes
AT35018	Raiffeisenbank Grödig reg.Gen.m.b.H.	Hauptstraße 28	5082	Grödig		Yes
AT32589	Raiffeisenbank Gross Gerungs reg.Gen.m.b.H.	Hauptplatz 47	3920	Groß Gerungs		Yes
AT38118	Raiffeisenbank Groß St.Florian-Wettmannstätten reg.Gen.m.b.H.	Marktstraße 3	8522	Groß St.Florian		Yes
AT35019	Raiffeisenbank Großarl-Hüttschlag reg.Gen.m.b.H.	Großarl 90	5611	Großarl		Yes
AT34126	Raiffeisenbank Großraming reg.Gen.m.b.H.	Eisenstraße 25	4463	Großraming		Yes
AT38120	Raiffeisenbank Großsteinbach reg.Gen.m.b.H.	Großsteinbach 123	8265	Großsteinbach		Yes
AT38122	Raiffeisenbank Großwilfersdorf-Hainersdorf-Söchau-Aschbach reg.Gen.m.b.H.	Grosswilfersdorf 200	8263	Großwilfersdorf		Yes
AT34127	Raiffeisenbank Grünau-St.Konrad-Scharnstein reg.Gen.m.b.H.	Grünau 585	4645	Grünau/Almtal		Yes
AT34129	Raiffeisenbank Gunkskirchen reg.Gen.m.b.H.	Raiffeisenplatz 1	4623	Gunkskirchen		Yes
AT39511	Raiffeisenbank Gurktal reg.Gen.m.b.H.	Hauptplatz 5	9341	Straßburg		Yes
AT34152	Raiffeisenbank Haibach reg.Gen.m.b.H.	Haibach ob der Donau 34	4083	Haibach/Donau		Yes
AT38128	Raiffeisenbank Halbenrain-Tieschen reg.Gen.m.b.H.	Halbenrain 125	8492	Halbenrain		Yes
AT35022	Raiffeisenbank Hallein reg.Gen.m.b.H.	Robertplatz 1	5400	Hallein		Yes
AT34155	Raiffeisenbank Handenberg-St.Georgen a.F. reg.Gen.m.b.H.	Baumgartnerstraße 1	5144	Handenberg		Yes
AT38403	Raiffeisenbank Hartberg reg.Gen.m.b.H.	Wiesengasse 2	8230	Hartberg		Yes
AT34158	Raiffeisenbank Hartkirchen reg.Gen.m.b.H.	Aschacher Straße 1	4081	Hartkirchen		Yes
AT38132	Raiffeisenbank Hatzendorf-Unterlamm reg.Gen.m.b.H.	Hatzendorf 6	8361	Hatzendorf		Yes
AT38147	Raiffeisenbank Haus im Ennstal reg.Gen.m.b.H.	Raiffeisenstraße 188	8967	Haus/Steiermark		Yes
AT38133	Raiffeisenbank Hausmannstätten reg.Gen.m.b.H.	Grazer Straße 6	8071	Hausmannst.		Yes
AT34190	Raiffeisenbank Hausruck Süd reg.Gen.m.b.H.	Marktplatz 2	4873	Frankenburg		Yes
AT38170	Raiffeisenbank Heiligenkreuz-Kirchbach reg.Gen.m.b.H.	Kirchbach 15	8082	Kirchbach/Stmk.		Yes
AT34160	Raiffeisenbank Helfenberg-St.Stefan a.W. reg.Gen.m.b.H.	Leonfeldner Straße 5	4184	Helfenberg		Yes
AT34161	Raiffeisenbank Hellmonsödt reg.Gen.m.b.H.	Marktplatz 12	4202	Hellmonsödt		Yes
AT35024	Raiffeisenbank Henndorf am Wallersee reg.Gen.m.b.H.	Hauptstraße 63	5302	Henndorf/W. See		Yes
AT39543	Raiffeisenbank Hermagor reg.Gen.m.b.H.	Gasserplatz 4	9620	Hermagor		Yes

MFI ID	NAME	ADDRESS	POSTAL	CITY	HEAD OFFICE	RES*
AT34165	Raiffeisenbank Hinterstoder und Vorderstoder reg.Gen.m.b.H.	Hinterstoder 19	4573	Hinterstoder		Yes
AT36241	Raiffeisenbank Hippach und Umgebung reg.Gen.m.b.H.	Lindenstraße 11	6283	Hippach		Yes
AT38138	Raiffeisenbank Hitzendorf reg.Gen.m.b.H.	Hitzendorf 133	8151	Hitzendorf		Yes
AT35025	Raiffeisenbank Hof-Koppl-Ebenau reg.Gen.m.b.H.	Hof bei Salzburg 250	5322	Hof/Salzburg		Yes
AT37438	Raiffeisenbank Hohenems reg.Gen.m.b.H.	Schillerallee 1	6845	Hohenems		Yes
AT32322	Raiffeisenbank Hollabrunn reg.Gen.m.b.H.	Raiffeisenplatz 1	2020	Hollabrunn		Yes
AT36245	Raiffeisenbank Hopfgarten im Brixental reg.Gen.m.b.H.	Brixentaler Straße 15	6361	Hopfgarten/Br.T		Yes
AT33031	Raiffeisenbank Horitschon und Umgebung reg.Gen.m.b.H.	Günser Straße 28	7312	Horitschon		Yes
AT34170	Raiffeisenbank Hörsching-Thening reg.Gen.m.b.H.	Offeringer Straße 1	4063	Hörsching		Yes
AT35027	Raiffeisenbank Hüttau-St.Martin- Niedernfritz reg.Gen.m.b.H.	Hüttau 35	5511	Hüttau		Yes
AT39340	Raiffeisenbank Hüttenberg-Wieting reg.Gen.m.b.H.	Reifantanzplatz 7	9375	Hüttenberg		Yes
AT33033	Raiffeisenbank Illmitz reg.Gen.m.b.H.	Hauptplatz 4	7142	Illmitz		Yes
AT38151	Raiffeisenbank Ilz reg.Gen.m.b.H.	Hauptstraße 39	8262	Ilz		Yes
AT32939	Raiffeisenbank im Erlaufthal reg.Gen.m.b.H.	Scheibbser Straße 4	3250	Wieselburg/Erl.		Yes
AT32033	Raiffeisenbank im Mostviertel, Aschbach reg.Gen.m.b.H.	Mittlerer Markt 28	3361	Aschbach Markt		Yes
AT36229	Raiffeisenbank im Vorderen Zillertal, Fügen, Fügenberg, Kaltenbach, Ried und Uderns reg.Gen.m.b.H.	Lindenweg 450	6263	Fügen		Yes
AT32318	Raiffeisenbank im Weinviertel - Hohenruppersdorf reg.Gen.m.b.H.	Milchhausstraße 2	2223	Hohenruppersdorf		Yes
AT34545	Raiffeisenbank Inneres Salzkammergut reg.Gen.m.b.H.	Kreuzplatz 20	4820	Bad Ischl		Yes
AT34200	Raiffeisenbank Innkreis Mitte reg.Gen.m.b.H.	Ort im Innkreis 7	4974	Ort/Innkreis		Yes
AT36249	Raiffeisenbank Jenbach-Wiesing reg.Gen.m.b.H.	Kirchgasse 1	6200	Jenbach		Yes
AT33035	Raiffeisenbank Jois reg.Gen.m.b.H.	Untere Hauptstraße 23	7093	Jois		Yes
AT38368	Raiffeisenbank Judenburg reg.Gen.m.b.H.	Hauptplatz 12	8750	Judenburg		Yes
AT38163	Raiffeisenbank Kaindorf reg.Gen.m.b.H.	Kaindorf 124	8224	Kaindorf		Yes
AT36387	Raiffeisenbank Kartitsch reg.Gen.m.b.H.	Kartitsch 80	9941	Kartitsch		Yes
AT34214	Raiffeisenbank Kematen an der Krems reg.Gen.m.b.H.	Linzer Straße 27	4531	Kematen/Krems		Yes
AT39355	Raiffeisenbank Keutschach-Maria Wörthe reg.Gen.m.b.H.	Plaschischen 45	9074	Keutschach		Yes
AT38171	Raiffeisenbank Kirchberg-Edelsbach reg.Gen.m.b.H.	Kirchberg an der Raab 159	8324	Kirchberg/Raab		Yes
AT36262	Raiffeisenbank Kirchdorf Tirol reg.Gen.m.b.H.	Dorfplatz 15	6382	Kirchdorf/Tirol		Yes
AT34223	Raiffeisenbank Kirchschatz bei Linz reg.Gen.m.b.H.	Kirchschatz bei Linz 21	4202	Hellmonsödt		Yes
AT33038	Raiffeisenbank Kittsee-Edelstal-Pama reg.Gen.m.b.H.	Hauptplatz 26	2421	Kittsee		Yes
AT36263	Raiffeisenbank Kitzbühel reg.Gen.m.b.H.	Vorderstadt 3a	6370	Kitzbühel		Yes
AT34226	Raiffeisenbank Kleinmünchen/Linz reg.Gen.m.b.H.	Salzburger Straße 3	4030	Linz/Donau		Yes
AT37434	Raiffeisenbank Kleinwalsertal AG	Walsersstraße 63	6992	Hirschegg		Yes
AT32367	Raiffeisenbank Klosterneuburg reg.Gen.m.b.H.	Rathausplatz 7	3400	Klosterneuburg		Yes
AT38346	Raiffeisenbank Knittelfeld reg.Gen.m.b.H.	Kärntner Straße 2	8720	Knittelfeld		Yes
AT34231	Raiffeisenbank Kollerschlag reg.Gen.m.b.H.	Markt 4	4154	Kollerschlag		Yes
AT36265	Raiffeisenbank Kolsass und Umgebung reg.Gen.m.b.H.	Kirchplatz 7	6114	Kolsass		Yes
AT33041	Raiffeisenbank Königsdorf reg.Gen.m.b.H.	Königsdorf 59	7563	Königsdorf		Yes
AT32395	Raiffeisenbank Korneuburg reg.Gen.m.b.H.	Hauptplatz 11	2100	Korneuburg		Yes
AT36264	Raiffeisenbank Kössen-Schwendt reg.Gen.m.b.H.	Dorf 4	6345	Kössen		Yes
AT35021	Raiffeisenbank Köstendorf-Neumarkt-Schleedorf reg.Gen.m.b.H.	Landesstraße 4	5203	Köstendorf		Yes
AT39364	Raiffeisenbank Kötschach-Mauthen reg.Gen.m.b.H.	Kötschach 7a	9640	Kötschach-Mauthen		Yes
AT32397	Raiffeisenbank Krems reg.Gen.m.b.H.	Dreifaltigkeitsplatz 8	3500	Krems/Donau		Yes
AT34233	Raiffeisenbank Kremsmünster reg.Gen.m.b.H.	Marktplatz 8	4550	Kremsmünster		Yes
AT34234	Raiffeisenbank Krenglbach reg.Gen.m.b.H.	Krenglbacher Straße 1	4631	Krenglbach		Yes
AT35028	Raiffeisenbank Krimml reg.Gen.m.b.H.	Oberkrimml 93	5743	Krimml		Yes
AT36267	Raiffeisenbank Kundl reg.Gen.m.b.H.	Dorfstraße 14	6250	Kundl		Yes
AT32414	Raiffeisenbank Laaben - Maria Anzbach reg.Gen.m.b.H.	Laaben 136	3053	Laaben		Yes
AT33084	Raiffeisenbank Lafnitztal reg.Gen.m.b.H.	Antoniusplatz 8	7571	Rudersdorf		Yes
AT35030	Raiffeisenbank Lamprechtshausen-Bürmoos reg.Gen.m.b.H.	Hauptstraße 3	5112	Lamprechtshausen		Yes

MFI ID	NAME	ADDRESS	POSTAL	CITY	HEAD OFFICE	RES*
AT39381	Raiffeisenbank Landskron-Gegendtal reg.Gen.m.b.H.	Ossiacher Straße 26	9523	Landskron		Yes
AT36268	Raiffeisenbank Längenfeld reg.Gen.m.b.H.	Oberlängenfeld 72	6444	Längenfeld		Yes
AT32426	Raiffeisenbank Langenlois reg.Gen.m.b.H.	Kornplatz 9	3550	Langenlois		Yes
AT39384	Raiffeisenbank Launsdorf reg.Gen.m.b.H.	Hauptstraße 12	9314	Launsdorf		Yes
AT39292	Raiffeisenbank Lavamünd reg.Gen.m.b.H.	Lavamünd 41	9473	Lavamünd		Yes
AT37449	Raiffeisenbank Lech/Arilberg reg.Gen.m.b.H.	Lech 90	6764	Lech		Yes
AT37439	RAIFFEISENBANK LEIBLACHTAL reg.Gen.m.b.H.	Heribrandstraße 1	6912	Hörbranz		Yes
AT38206	Raiffeisenbank Leibnitz reg.Gen.m.b.H.	Bahnhofstraße 2	8430	Leibnitz		Yes
AT35031	Raiffeisenbank Leogang reg.Gen.m.b.H.	Leogang 65	5771	Leogang		Yes
AT34276	Raiffeisenbank Leonding reg.Gen.m.b.H.	Stadtplatz 4	4060	Leonding		Yes
AT38262	Raiffeisenbank Leutschach-Oberhaag-St.Johann i.S. reg.Gen.m.b.H.	Oberhaag 32	8455	Oberhaag		Yes
AT38210	Raiffeisenbank Lieboch-Stainz reg.Gen.m.b.H.	Grazer Straße 7	8510	Stainz		Yes
AT39464	Raiffeisenbank Liesertal reg.Gen.m.b.H.	Rennweg 6	9863	Rennweg		Yes
AT38227	Raiffeisenbank Liesingtal reg.Gen.m.b.H.	Hauptstraße 18	8774	Mautern/Stmk.		Yes
AT38215	Raiffeisenbank Liezen reg.Gen.m.b.H.	Hauptplatz 11	8940	Liezen		Yes
AT38211	Raiffeisenbank Ligist-St.Johann reg.Gen.m.b.H.	Ligist 20	8563	Ligist		Yes
AT34290	Raiffeisenbank Lochen reg.Gen.m.b.H.	Ringstraße 5	5221	Lochen		Yes
AT33046	Raiffeisenbank Lockenhaus-Mannersdorf-Pilgersdorf-Unterkohlstätten reg.Gen.m.b.H.	Hauptplatz 4	7442	Lockenhaus		Yes
AT34284	Raiffeisenbank Lohnsburg reg.Gen.m.b.H.	Marktplatz 90	4923	Lohnsburg/Kobernaußerwald		Yes
AT37453	Raiffeisenbank Lustenau reg.Gen.m.b.H.	Kaiser-Franz-Josef-Straße 4	6890	Lustenau		Yes
AT33048	Raiffeisenbank Lutzmannsburg-Frankenau reg.Gen.m.b.H.	Hauptstraße 25	7361	Lutzmannsburg		Yes
AT35035	Raiffeisenbank Maishofen-Thumersbach reg.Gen.m.b.H.	Anton-Faistauer-Platz 3	5751	Maishofen		Yes
AT39400	Raiffeisenbank Maltatal reg.Gen.m.b.H.	Malta 14	9854	Malta/Kärnten		Yes
AT32477	Raiffeisenbank Mank-Kirnbreg-Textingtal reg.Gen.m.b.H.	Hauptplatz 15	3240	Mank		Yes
AT35003	Raiffeisenbank Maria Alm-Hinterthal reg.Gen.m.b.H.	Dorf 30	5761	Maria Alm		Yes
AT39404	Raiffeisenbank Maria Saal reg.Gen.m.b.H.	Raiffeisenplatz 1	9063	Maria Saal		Yes
AT34312	Raiffeisenbank Maria Schmolln und St.Johann am Walde reg.Gen.m.b.H.	Maria Schmolln 68	5241	Maria Schmolln		Yes
AT35036	Raiffeisenbank Mariapfarr reg.Gen.m.b.H.	Pfarrstraße 29	5571	Mariapfarr		Yes
AT38129	Raiffeisenbank Mariazellerland reg.Gen.m.b.H.	Hauptplatz 1	8630	Mariazell		Yes
AT38131	Raiffeisenbank Markt Hartmannsdorf reg.Gen.m.b.H.	Hauptstraße 240	8311	Markt Hartmannsdorf		Yes
AT35042	Raiffeisenbank Markt Neukirchen reg.Gen.m.b.H.	Marktstraße 211	5741	Neukirchen/Grv.		Yes
AT36273	Raiffeisenbank Matrei am Brenner und Umgebung reg.Gen.m.b.H.	Matrei am Brenner 43a	6143	Matrei/Brenner		Yes
AT36378	Raiffeisenbank Matrei in Osttirol-Virgen-Prägraten-Kals am Großglockner reg.Gen.m.b.H.	Rauterplatz 4	9971	Matrei/Osttirol		Yes
AT34303	Raiffeisenbank Mattigtal reg.Gen.m.b.H.	Hauptstraße 61	5231	Schalchen		Yes
AT35037	Raiffeisenbank Mauterndorf-Tweng-Obertauern reg.Gen.m.b.H.	Mauterndorf 87	5570	Mauterndorf		Yes
AT36274	Raiffeisenbank Mayrhofen und Umgebung reg.Gen.m.b.H.	Hauptstraße 401	6290	Mayrhofen		Yes
AT34313	Raiffeisenbank Meggenhofen-Kematen reg.Gen.m.b.H.	Meggenhofen 55	4714	Meggenhofen		Yes
AT39407	Raiffeisenbank Metnitz und Umgebung reg.Gen.m.b.H.	Untermarkt 62	9363	Metnitz		Yes
AT35038	Raiffeisenbank Michaelbeuern reg.Gen.m.b.H.	Michaelbeuern 76	5152	Michaelbeuern		Yes
AT34318	Raiffeisenbank Micheldorf reg.Gen.m.b.H.	Hauptstraße 2	4563	Micheldorf/OÖ		Yes
AT36276	Raiffeisenbank Mieminger Plateau reg.Gen.m.b.H.	Obermieming 175a	6414	Mieming		Yes
AT39479	Raiffeisenbank Millstättersee reg.Gen.m.b.H.	Hauptstraße 82	9871	Seeboden		Yes
AT32501	Raiffeisenbank Mistelbach reg.Gen.m.b.H.	Hauptplatz 7-8	2130	Mistelbach/Zaya		Yes
AT37423	Raiffeisenbank Mittelbregenzerwald reg.Gen.m.b.H.	Loco 910	6863	Egg/Vbg.		Yes
AT35039	Raiffeisenbank Mittersill-Hollersbach-Stuhlfelden reg.Gen.m.b.H.	Kirchgasse 12	5730	Mittersill		Yes
AT39436	Raiffeisenbank Mittleres Mölltal reg.Gen.m.b.H.	Obervellach 57	9821	Obervellach		Yes
AT38186	Raiffeisenbank Mittleres Mürztal reg.Gen.m.b.H.	Grazer Straße 1	8670	Krieglglach		Yes
AT34383	Raiffeisenbank Mittleres Rodltal reg.Gen.m.b.H.	Marktplatz 44	4181	Oberneukirchen		Yes
AT36216	Raiffeisenbank Mittleres Unterinntal reg.Gen.m.b.H.	Herrnhausplatz 14	6230	Brixlegg		Yes

MFI ID	NAME	ADDRESS	POSTAL	CITY	HEAD OFFICE	RES*
AT34321	Raiffeisenbank Molln-Leonstein reg.Gen.m.b.H.	Marktstraße 2	4591	Molln		Yes
AT33054	Raiffeisenbank Mönchhof reg.Gen.m.b.H.	Raiffeisenplatz 1	7123	Mönchhof		Yes
AT34322	Raiffeisenbank Mondseeland reg.Gen.m.b.H.	Rainerstraße 11	5310	Mondsee		Yes
AT39411	Raiffeisenbank Moosburg-Tigring reg.Gen.m.b.H.	Klagenfurter Straße 5	9062	Moosburg		Yes
AT38235	Raiffeisenbank Mooskirchen-Söding reg.Gen.m.b.H.	Raiffeisenplatz 6	8562	Mooskirchen		Yes
AT33055	Raiffeisenbank Mörbisch am See reg.Gen.m.b.H.	Hauptstraße 4	7072	Mörbisch/See		Yes
AT34330	Raiffeisenbank Mühlviertler Alm reg.Gen.m.b.H.	Schulstraße 2	4280	Königswiesen		Yes
AT34325	Raiffeisenbank Münzkirchen reg.Gen.m.b.H.	Hofmark 252	4792	Münzkirchen		Yes
AT38238	Raiffeisenbank Murau reg.Gen.m.b.H.	Anna Neumann-Straße 23	8850	Murau		Yes
AT38370	Raiffeisenbank Mureck reg.Gen.m.b.H.	Hauptplatz 8	8480	Mureck		Yes
AT38252	Raiffeisenbank Nestelbach-St.Marein-Laßnitzhöhe reg.Gen.m.b.H.	Dorfplatz 2	8302	Nestelbach		Yes
AT33061	Raiffeisenbank Neuhaus am Klausenbach reg.Gen.m.b.H.	Hauptstraße 14	8385	Neuhaus		Yes
AT34356	Raiffeisenbank Neukirchen a.d.Vöckla reg.Gen.m.b.H.	Neukirchen 70	4872	Neukirchen/V.		Yes
AT34358	Raiffeisenbank Neumarkt i.M. reg.Gen.m.b.H.	Raiffeisenstraße 2	4212	Neumarkt/Mühlk.		Yes
AT38402	Raiffeisenbank Neumarkt-Scheifling reg.Gen.m.b.H.	Hauptplatz 47	8820	Neumarkt/Stmk.		Yes
AT32865	Raiffeisenbank Neunkirchen - Schwarzatal-Mitte reg.Gen.m.b.H.	Raiffeisenstraße 2	2620	Neunkirchen		Yes
AT36285	Raiffeisenbank Neustift im Stubai reg.Gen.m.b.H.	Dorf 2	6167	Neustift/Stubaital		Yes
AT33063	Raiffeisenbank Nickelsdorf - Deutsch-Jahrdorf reg.Gen.m.b.H.	Mittlere Hauptstraße 73	2425	Nickelsdorf/L.		Yes
AT34361	Raiffeisenbank Niederwaldkirchen reg.Gen.m.b.H.	Markt 21	4174	Niederwaldkirchen		Yes
AT38108	Raiffeisenbank Nördliche Oststeiermark reg.Gen.m.b.H.	Hauptplatz 47	8232	Grafendorf/Hb.		Yes
AT32195	Raiffeisenbank NÖ-Süd Alpin reg.Gen.m.b.H.	Bahnstraße 3	2870	Aspang		Yes
AT34362	Raiffeisenbank Nußbach reg.Gen.m.b.H.	Dorfplatz 1	4542	Nußbach		Yes
AT35044	Raiffeisenbank Nußdorf reg.Gen.m.b.H.	Hauptstraße 1	5151	Nußdorf/H.Berg		Yes
AT38261	Raiffeisenbank Obdach-Weißkirchen reg.Gen.m.b.H.	Hauptstrasse 18a	8742	Obdach		Yes
AT35045	Raiffeisenbank Oberalm-Puch reg.Gen.m.b.H.	Kahlspergstraße 1	5411	Oberalm		Yes
AT39431	Raiffeisenbank Oberdrauburg reg.Gen.m.b.H.	Marktstraße 6	9781	Oberdrauburg		Yes
AT39322	Raiffeisenbank Oberdrautal-Weißensee reg.Gen.m.b.H.	Greifenburg 120	9761	Greifenburg		Yes
AT38317	Raiffeisenbank Oberes Feistritztal reg.Gen.m.b.H.	Kirchenviertel 145	8673	Ratten		Yes
AT34370	Raiffeisenbank Oberes Innviertel reg.Gen.m.b.H.	St.Pantaleon 80	5120	St.Pantaleon		Yes
AT39491	Raiffeisenbank Oberes Lavanttal reg.Gen.m.b.H.	Hauptplatz 18	9462	Bad St.Leonhard		Yes
AT39561	Raiffeisenbank Oberes Mölltal reg.Gen.m.b.H.	Winklern 37	9841	Winklern		Yes
AT38240	Raiffeisenbank Oberes Müürztal reg.Gen.m.b.H.	Grazer Straße 19	8680	Mürzzuschlag		Yes
AT32415	Raiffeisenbank Oberes Waldviertel reg.Gen.m.b.H.	Hauptplatz 22	3943	Schrems		Yes
AT36359	Raiffeisenbank Oberland West reg.Gen.m.b.H.	Hauptstraße 55	6511	Zams		Yes
AT36220	Raiffeisenbank Oberlechtl reg.Gen.m.b.H.	Elbigenalp 52a	6652	Elbigenalp		Yes
AT36260	Raiffeisenbank Oberperfuss-Kematen und Umgebung reg.Gen.m.b.H.	Sandbichlweg 2	6175	Kematen/Tirol		Yes
AT33067	Raiffeisenbank Oberschützen-Bernstein-Mariasdorf-Wiesfleck reg.Gen.m.b.H.	Hauptplatz 2	7432	Oberschützen		Yes
AT35047	Raiffeisenbank Obertrum-Mattsee reg.Gen.m.b.H.	Hauptstraße 8	5162	Obertrum/See		Yes
AT38266	Raiffeisenbank Öblarn reg.Gen.m.b.H.	Raiffeisenstraße 42	8960	Öblarn		Yes
AT34390	Raiffeisenbank Ohlsdorf reg.Gen.m.b.H.	Hauptstraße 22	4694	Ohlsdorf		Yes
AT39510	Raiffeisenbank Ossiacher See reg.Gen.m.b.H.	10.-Oktober-Straße 2	9551	Bodensdorf/Oss.		Yes
AT34400	Raiffeisenbank Ottnang-Wolfsegg reg.Gen.m.b.H.	Niederrottnang 39	4901	Ottnang/Hausr.		Yes
AT34420	Raiffeisenbank Pabneukirchen reg.Gen.m.b.H.	Markt 8	4363	Pabneukirchen		Yes
AT38075	Raiffeisenbank Paldau-Studenzen-Eichkögl reg.Gen.m.b.H.	Fladnitz im Raabtal 150	8322	Studenzen		Yes
AT33071	Raiffeisenbank Pamhagen reg.Gen.m.b.H.	Kirchenplatz 1	7152	Pamhagen		Yes
AT33072	Raiffeisenbank Parndorf-Neudorf-Potzneusiedl-Gattendorf reg.Gen.m.b.H.	Hauptstraße 63	7111	Parndorf		Yes
AT38282	Raiffeisenbank Passail reg.Gen.m.b.H.	Passail 81	8162	Passail		Yes
AT32631	Raiffeisenbank Payerbach-Reichenau-Schwarza im Gebirge reg.Gen.m.b.H.	Hauptstraße 14	2650	Payerbach		Yes
AT36248	Raiffeisenbank Paznaun reg.Gen.m.b.H.	Ischgl 11	6561	Ischgl		Yes

MFID	NAME	ADDRESS	POSTAL	CITY	HEAD OFFICE	RES*
AT34424	Raiffeisenbank Pennewang reg.Gen.m.b.H.	Pennewang 18	4624	Pennewang		Yes
AT32633	Raiffeisenbank Perchtoldsdorf-Maria Enzersdorf reg.Gen.m.b.H.	Wiener Gasse 9	2380	Perchtoldsdorf		Yes
AT34777	Raiffeisenbank Perg reg.Gen.m.b.H.	Linzer Straße 14	4320	Perg		Yes
AT34427	Raiffeisenbank Pettenbach reg.Gen.m.b.H.	Pettenbach 126	4643	Pettenbach		Yes
AT34442	Raiffeisenbank Peuerbach reg.Gen.m.b.H.	Hauptstraße 14	4722	Peuerbach		Yes
AT34430	Raiffeisenbank Pichl bei Wels reg.Gen.m.b.H.	Gemeindeplatz 4	4632	Pichl/Wels		Yes
AT35048	Raiffeisenbank Piesendorf reg.Gen.m.b.H.	Dorfstraße 263	5721	Piesendorf		Yes
AT32642	Raiffeisenbank Piestingtal reg.Gen.m.b.H.	Marktplatz 8	2753	Markt Piesting		Yes
AT38285	Raiffeisenbank Pischelsdorf-Stubenberg reg.Gen.m.b.H.	Hauptplatz 26	8212	Pischelsdorf/Stmk		Yes
AT32647	Raiffeisenbank Pittental reg.Gen.m.b.H.	Raiffeisen-Promenade 201	2823	Pitten		Yes
AT36353	Raiffeisenbank Pitztal reg.Gen.m.b.H.	Unterdorf 18	6473	Wenns		Yes
AT33074	Raiffeisenbank Podersdorf am See reg.Gen.m.b.H.	Seestraße 35-37	7141	Podersdorf/See		Yes
AT38311	Raiffeisenbank Pöllau-Vorau reg.Gen.m.b.H.	Hauptplatz 8	8225	Pöllau/Hartbg.		Yes
AT38076	Raiffeisenbank Pölstal reg.Gen.m.b.H.	Hauptstraße 2	8753	Fohnsdorf		Yes
AT34434	Raiffeisenbank Pöndorf-Frankenmarkt reg.Gen.m.b.H.	Pöndorf 4	4891	Pöndorf		Yes
AT34437	Raiffeisenbank Prambachkirchen reg.Gen.m.b.H.	Hauptstraße 18	4731	Prambachkirchen		Yes
AT34438	Raiffeisenbank Pramet reg.Gen.m.b.H.	Pramet 2	4925	Pramet		Yes
AT38292	Raiffeisenbank Preding-Hengsberg- St.Nikolai i.S. reg.Gen.m.b.H.	Preding 284	8504	Preding		Yes
AT32679	Raiffeisenbank Prinzersdorf reg.Gen.m.b.H.	Hauptplatz 4	3385	Prinzersdorf		Yes
AT33078	Raiffeisenbank Purbach reg.Gen.m.b.H.	Hauptgasse 19	7083	Purbach/N.See		Yes
AT39457	Raiffeisenbank Radenthein-Bad Kleinkirchheim reg.Gen.m.b.H.	Hauptstraße 41	9545	Radenthein		Yes
AT35049	Raiffeisenbank Radstadt-Untertauern-Filzmoos-Forstau reg.Gen.m.b.H.	Stadtplatz 6/7	5550	Radstadt		Yes
AT34471	Raiffeisenbank Rainbach i.M.-Leopoldschlag reg.Gen.m.b.H.	Prager Straße 3	4261	Rainbach/Mkr.		Yes
AT35050	Raiffeisenbank Ramingstein-Thomatal reg.Gen.m.b.H.	Gemeindeplatz 223	5591	Ramingstein		Yes
AT38313	Raiffeisenbank Ramsau am Dachstein reg.Gen.m.b.H.	Hauptstraße 177	8972	Ramsau/Dachst.		Yes
AT37461	Raiffeisenbank Rankweil reg.Gen.m.b.H.	Bahnhofstraße 2	6830	Rankweil		Yes
AT35051	Raiffeisenbank Rauris-Buchebeben reg.Gen.m.b.H.	Marktstraße 32	5661	Rauris		Yes
AT33081	Raiffeisenbank Rechnitz reg.Gen.m.b.H.	Hauptplatz 20	7471	Rechnitz		Yes
AT34030	Raiffeisenbank Region Altheim reg.Gen.m.b.H.	Braunauer Straße 22	4950	Alheim		Yes
AT34277	Raiffeisenbank Region Bad Leonfelden reg.Gen.m.b.H.	Hauptplatz 2	4190	Bad Leonfelden		Yes
AT34060	Raiffeisenbank Region Braunau reg.Gen.m.b.H.	Salzburger Straße 4	5280	Braunau/Inn		Yes
AT34111	Raiffeisenbank Region Gallneukirchen reg.Gen.m.b.H.	Reichenauer Straße 6-8	4210	Gallneukirchen		Yes
AT34736	Raiffeisenbank Region Grieskirchen reg.Gen.m.b.H.	Roßmarkt 11	4710	Grieskirchen		Yes
AT34250	Raiffeisenbank Region Hausruck reg.Gen.m.b.H.	Marktplatz 6	4680	Haag/Hausruck		Yes
AT32651	Raiffeisenbank Region Melk reg.Gen.m.b.H.	Regensburger Straße 25	3380	Pöchlarn		Yes
AT34300	Raiffeisenbank Region Neufelden reg.Gen.m.b.H.	Markt 18	4120	Neufelden		Yes
AT34455	Raiffeisenbank Region Pramtal reg.Gen.m.b.H.	Raiffeisen-Weg 1	4770	Andorf		Yes
AT34460	Raiffeisenbank Region Pregarten reg.Gen.m.b.H.	Stadtplatz 17	4230	Pregarten		Yes
AT34450	Raiffeisenbank Region Ried i.L. reg.Gen.m.b.H.	Friedrich-Thurner-Straße 14	4910	Ried/Innkreis		Yes
AT34410	Raiffeisenbank Region Rohrbach reg.Gen.m.b.H.	Stadtplatz 30	4150	Rohrbach/OÖ		Yes
AT34620	Raiffeisenbank Region Schärding reg.Gen.m.b.H.	Oberer Stadtplatz 42-43	4780	Schärding		Yes
AT34630	Raiffeisenbank Region Schwanenstadt reg.Gen.m.b.H.	Stadtplatz 25-26	4690	Schwanenstadt		Yes
AT32823	Raiffeisenbank Region Schwechat reg.Gen.m.b.H.	Bruck-Hainburger Straße 5	2320	Schwchat		Yes
AT34560	Raiffeisenbank Region Sierning reg.Gen.m.b.H.	Neustraße 5	4522	Sierning		Yes
AT32585	RAIFFEISENBANK REGION ST.PÖLTEN reg.Gen.m.b.H.	Franziskanergasse 4	3100	St.Pölten		Yes
AT34114	Raiffeisenbank Region Steyr reg.Gen.m.b.H.	Am Platzl 15	4451	Garsten		Yes
AT32990	Raiffeisenbank Region Waldviertel Mitte reg.Gen.m.b.H.	Landstraße 23	3910	Zwettl/NÖ		Yes
AT34475	Raiffeisenbank Reichenau reg.Gen.m.b.H.	Marktplatz 8	4204	Reichenau/Mkr.		Yes

MFI ID	NAME	ADDRESS	POSTAL	CITY	HEAD OFFICE	RES*
AT39461	Raiffeisenbank Reichenau-Gnesau reg.Gen.m.b.H.	Ebene Reichenau 102	9565	Ebene Reichenau		Yes
AT38333	Raiffeisenbank Rein-St.Bartholomä-Stiwoll reg.Gen.m.b.H.	St.Bartholomä 77	8113	St.Oswald/Pl.		Yes
AT36303	Raiffeisenbank Reith im Alpbachtal reg.Gen.m.b.H.	Dorf 25	6235	Reith/Alpbachtal		Yes
AT36305	Raiffeisenbank Reutte reg.Gen.m.b.H.	Untermarkt 3	6600	Reutte		Yes
AT36306	Raiffeisenbank Ried in Tirol-Fendels-Tösens und Umgebung reg.Gen.m.b.H.	Ried 97	6531	Ried/Oberinntal		Yes
AT34481	Raiffeisenbank Ried/Traunkreis reg.Gen.m.b.H.	Hauptstraße 33	4551	Ried/Trkr.		Yes
AT38326	Raiffeisenbank Riegersburg-Breitenfeld reg.Gen.m.b.H.	Riegersburg 30	8333	Riegersburg/Stm		Yes
AT33083	Raiffeisenbank Ritzing - Raiding reg.Gen.m.b.H.	Lange Zeile 29	7323	Ritzing		Yes
AT39487	Raiffeisenbank Rosental reg.Gen.m.b.H.	Feistritz im Rosental 126	9181	Feistritz/Rosental		Yes
AT35052	Raiffeisenbank Saalbach-Hinterglemm-Viehhofen reg.Gen.m.b.H.	Dorfplatz 311	5753	Saalbach		Yes
AT35053	Raiffeisenbank Saalfelden reg.Gen.m.b.H.	Loferer Straße 5	5760	Saalfelden		Yes
AT35054	Raiffeisenbank Salzburg Maxglan-Siezenheim reg.Gen.m.b.H.	Innsbrucker Bundesstraße 46	5020	Salzburg		Yes
AT35034	Raiffeisenbank Salzburg-Liefering reg.Gen.m.b.H.	Münchner Bundesstraße 1	5020	Salzburg		Yes
AT34510	Raiffeisenbank Salzkammergut Nord reg.Gen.m.b.H.	Schiffslände 5	4810	Gmunden		Yes
AT34548	Raiffeisenbank Sandl reg.Gen.m.b.H.	Sandl 155	4251	Sandl		Yes
AT38481	Raiffeisenbank Schladming reg.Gen.m.b.H.	Schulgasse 189	8970	Schladming		Yes
AT34606	Raiffeisenbank Schlierbach reg.Gen.m.b.H.	Schlierbach 301	4553	Schlierbach		Yes
AT38407	Raiffeisenbank Schwanberg reg.Gen.m.b.H.	Hauptplatz 17	8541	Schwanberg		Yes
AT34613	Raiffeisenbank Schwertberg reg.Gen.m.b.H.	Bahnhofstraße 8	4311	Schwertberg		Yes
AT32275	Raiffeisenbank Seefeld-Hadres reg.Gen.m.b.H.	Hauptplatz 366	2061	Hadres		Yes
AT36314	Raiffeisenbank Seefeld-Leutasch-Reith-Scharnitz reg.Gen.m.b.H.	Münchner Straße 38	6100	Seefeld/Tirol		Yes
AT35075	Raiffeisenbank Seekirchen reg.Gen.m.b.H.	Hauptstraße 52	5201	Seekirchen		Yes
AT36315	Raiffeisenbank Serfaus-Fiss reg.Gen.m.b.H.	Dorfbahnstraße 41-43	6534	Serfaus		Yes
AT36368	Raiffeisenbank Sillian reg.Gen.m.b.H.	Marktplatz 10	9920	Sillian		Yes
AT36316	Raiffeisenbank Silz-Haiming und Umgebung reg.Gen.m.b.H.	Tiroler Straße 78	6424	Silz		Yes
AT39254	Raiffeisenbank Sirmiz-Himmelberg-Deutsch Griffen reg.Gen.m.b.H.	Sirmiz 67	9571	Sirmiz		Yes
AT36324	Raiffeisenbank Sölden reg.Gen.m.b.H.	Rettenbach 497	6450	Sölden		Yes
AT36318	Raiffeisenbank Söll-Scheffau reg.Gen.m.b.H.	Dorf 125	6306	Söll		Yes
AT34521	Raiffeisenbank St.Agatha reg.Gen.m.b.H.	Stauffstraße 8	4084	St.Agatha		Yes
AT39481	Raiffeisenbank St.Andrä-Wolfsberg reg.Gen.m.b.H.	St.Andrä 76	9433	St.Andrä/L.		Yes
AT36252	Raiffeisenbank St.Anton am Arlberg und Umgebung reg.Gen.m.b.H.	Dorfstraße 24	6580	St.Anton/Arlbg.		Yes
AT34522	Raiffeisenbank St.Florian am Inn reg.Gen.m.b.H.	St.Florian am Inn 50	4782	St.Florian am Inn		Yes
AT38335	Raiffeisenbank St.Georgen a.d.Stiefing reg.Gen.m.b.H.	St.Georgen a.d.Stiefing 20a	8413	St.Georgen/Sti.		Yes
AT39483	Raiffeisenbank St.Georgen im Gailtal reg.Gen.m.b.H.	St.Georgen im Gailtal 24	9612	St.Georgen/Gt.		Yes
AT35046	Raiffeisenbank St.Georgen reg.Gen.m.b.H.	Dorfplatz 2	5113	St.Georgen/Sbg.		Yes
AT35056	Raiffeisenbank St.Gilgen-Fuschl-Strobl reg.Gen.m.b.H.	Mozartplatz 4	5340	St.Gilgen		Yes
AT35057	Raiffeisenbank St.Johann im Pongau reg.Gen.m.b.H.	Ing.Ludwig-Pech-Straße 1	5600	St.Johann/Pg.		Yes
AT35058	Raiffeisenbank St.Koloman reg.Gen.m.b.H.	Taugl 173	5423	St.Koloman		Yes
AT38347	Raiffeisenbank St.Lorenzen im Müürztal reg.Gen.m.b.H.	Hauptstraße 4	8642	St.Lorenzen/M.		Yes
AT38355	Raiffeisenbank St.Margarethen - Seckau reg.Gen.m.b.H.	Hauptstraße 12	8720	Knittelfeld		Yes
AT33092	Raiffeisenbank St.Margarethen-Trausdorf-Oslip reg.Gen.m.b.H.	Prangergasse 6-8	7062	St.Margarethen		Yes
AT34530	Raiffeisenbank St.Marien reg.Gen.m.b.H.	St.Marien 19	4502	St.Marien		Yes
AT34532	Raiffeisenbank St.Marienkirchen a.d.Polsenz reg.Gen.m.b.H.	Kirchenplatz 2	4076	St.Marienkirchen/Polsenz		Yes
AT34535	Raiffeisenbank St.Martin i.M.-Kleinzell reg.Gen.m.b.H.	Markt 17	4113	St.Martin/Mkr.		Yes
AT35060	Raiffeisenbank St.Martin-Lofer-Weißbach reg.Gen.m.b.H.	St.Martin 7	5092	St.Martin/Lofer		Yes
AT35061	Raiffeisenbank St.Michael reg.Gen.m.b.H.	Marktstraße 242	5582	St.Michael/Lg.		Yes
AT39500	Raiffeisenbank St.Paul im Lavanttal mit Zweiganstalten Maria Rojach und St.Georgen reg.Gen.m.b.H.	Hauptstraße 26	9470	St.Paul/Lav.		Yes

MFI ID	NAME	ADDRESS	POSTAL	CITY	HEAD OFFICE	RES*
AT34540	Raiffeisenbank St.Roman reg.Gen.m.b.H.	Altendorf 29	4793	St.Roman		Yes
AT38372	Raiffeisenbank St.Ruprecht a.d.Raab reg.Gen.m.b.H.	Hauptplatz 30	8181	St.Ruprecht/R.		Yes
AT39465	Raiffeisenbank St.Stefan im Lavanttal reg.Gen.m.b.H.	Hauptstraße 37	9431	St.Stefan/Lav.		Yes
AT38373	Raiffeisenbank St.Stefan und Kraubath ob Leoben reg.Gen.m.b.H.	Dorfplatz 14	8713	St.Stefan/Leob.		Yes
AT38375	Raiffeisenbank St.Stefan-Bad Gams-St.Josef reg.Gen.m.b.H.	St.Stefan ob Stainz 21	8511	St.Stefan/Stai.		Yes
AT38374	Raiffeisenbank St.Stefan-Jagerberg-Wolfsberg reg.Gen.m.b.H.	Murecker Straße 23	8083	St.Stefan I.R.		Yes
AT36343	Raiffeisenbank St.Ulrich am Pillersee reg.Gen.m.b.H.	Dorfstraße 17	6393	St.Ulrich/ Pillersee		Yes
AT34543	Raiffeisenbank St.Ulrich-Steyr reg.Gen.m.b.H.	Pfarrplatz 9	4400	Steyr		Yes
AT35055	Raiffeisenbank St.Veit-Schwarzach- Goldegg reg.Gen.m.b.H.	Salzburger Straße 23	5620	Schwarzach/Pon gau		Yes
AT38433	Raiffeisenbank Stallhofen reg.Gen.m.b.H.	Raiffeisenplatz 188	8152	Stallhofen		Yes
AT34633	Raiffeisenbank Steinbach-Grünburg reg.Gen.m.b.H.	Ortsplatz 2	4594	Grünburg/Oö.		Yes
AT38249	Raiffeisenbank Steirisches Salzkammergut reg.Gen.m.b.H.	Bad Mitterndorf 13a	8983	Bad Mitterndorf		Yes
AT34637	Raiffeisenbank Steyregg reg.Gen.m.b.H.	Weißewolfstraße 10	4221	Steyregg		Yes
AT32842	Raiffeisenbank Stockerau reg.Gen.m.b.H.	Rathausplatz 2	2000	Stockerau		Yes
AT38436	Raiffeisenbank Straden reg.Gen.m.b.H.	Raiffeisengasse 75	8345	Straden		Yes
AT38420	Raiffeisenbank Straß-Spielfeld reg.Gen.m.b.H.	Hauptstraße 59	8472	Straß/Stmk.		Yes
AT35062	Raiffeisenbank Straßwalchen reg.Gen.m.b.H.	Salzburger Straße 3	5204	Straßwalchen		Yes
AT34639	Raiffeisenbank Stroheim reg.Gen.m.b.H.	Stroheim 39	4074	Stroheim		Yes
AT33118	Raiffeisenbank Tadten reg.Gen.m.b.H.	Raiffeisenplatz 1	7162	Tadten		Yes
AT35063	Raiffeisenbank Tamsweg reg.Gen.m.b.H.	Kirchengasse 108	5580	Tamsweg		Yes
AT36333	Raiffeisenbank Tannheimertal reg.Gen.m.b.H.	Unterhöfen 21	6675	Tannheim		Yes
AT34661	Raiffeisenbank Tarsdorf reg.Gen.m.b.H.	Tarsdorf 105	5121	Ostermiething		Yes
AT35064	Raiffeisenbank Taxenbach reg.Gen.m.b.H.	Raiffeisenstraße 1	5660	Taxenbach		Yes
AT38452	Raiffeisenbank Teufenbach-Oberwölz-St.Peter a.K. reg.Gen.m.b.H.	Teufenbach 72	8833	Teufenbach		Yes
AT35065	Raiffeisenbank Thalgau reg.Gen.m.b.H.	Marktplatz 1	5303	Thalgau		Yes
AT32127	Raiffeisenbank Thayatal-Mitte reg.Gen.m.b.H.	Hauptplatz 11	3820	Raabs/Thaya		Yes
AT36339	Raiffeisenbank Thiersee reg.Gen.m.b.H.	Vorderthiersee 40	6335	Thiersee		Yes
AT34669	Raiffeisenbank Timelkam-Lenzing-Puchkirchen reg.Gen.m.b.H.	Pollheimerstraße 1	4850	Timelkam		Yes
AT34672	Raiffeisenbank Tragwein reg.Gen.m.b.H.	Markt 15	4284	Tragwein		Yes
AT34670	Raiffeisenbank Traunsee West reg.Gen.m.b.H.	Marktstraße 18	4813	Altmünster		Yes
AT38348	Raiffeisenbank Trieben reg.Gen.m.b.H.	Hauptplatz 2	8784	Trieben		Yes
AT38460	Raiffeisenbank Trofaiach-Leoben reg.Gen.m.b.H.	Hauptstraße 68	8793	Trofaiach		Yes
AT32880	Raiffeisenbank Tulln reg.Gen.m.b.H.	Bahnhofstraße 9	3430	Tulln		Yes
AT38462	Raiffeisenbank Turnau-Aflenz-Etmißl reg.Gen.m.b.H.	Turnau 138	8625	Turnau		Yes
AT36342	Raiffeisenbank Tux reg.Gen.m.b.H.	Lanersbach 464	6293	Lanersbach		Yes
AT38471	Raiffeisenbank Übelbach reg.Gen.m.b.H.	Alter Markt 196	8124	Übelbach		Yes
AT35066	Raiffeisenbank Unken reg.Gen.m.b.H.	Niederland 103	5091	Unken		Yes
AT38477	Raiffeisenbank Unterpremstätten reg.Gen.m.b.H.	Hauptstraße 151	8141	Unterpremstätte n		Yes
AT35068	Raiffeisenbank Uttendorf reg.Gen.m.b.H.	Dorfplatz 220	5723	Uttendf./Pinzg.		Yes
AT39390	Raiffeisenbank Velden und Umgebung reg.Gen.m.b.H.	Karawankenplatz 2	9220	Velden/Wörthers ee		Yes
AT36345	Raiffeisenbank Vils und Umgebung reg.Gen.m.b.H.	Stadtplatz 2	6682	Vils		Yes
AT34710	Raiffeisenbank Vöcklabruck und Umgebung reg.Gen.m.b.H.	Ferdinand-Öttl-Strasse 13	4840	Vöcklabruck		Yes
AT38487	Raiffeisenbank Voitsberg reg.Gen.m.b.H.	Hauptplatz 26	8570	Voitsberg		Yes
AT39546	Raiffeisenbank Völkermarkt reg.Gen.m.b.H.	Hauptplatz 12	9100	Völkermarkt		Yes
AT36346	Raiffeisenbank Völs reg.Gen.m.b.H.	Bahnhofstraße 18a	6176	Völs		Yes
AT37435	Raiffeisenbank Vorderbrenzenwald reg.Gen.m.b.H.	Platz 186	6952	Hittisau		Yes
AT36291	Raiffeisenbank Vorderes Oetztal reg.Gen.m.b.H.	Hauptstraße 64	6433	Oetz		Yes
AT37475	Raiffeisenbank Vorderland reg.Gen.m.b.H.	Montfortstraße 9	6832	Sulz-Röthis		Yes
AT35069	Raiffeisenbank Wagrain-Kleinarl reg.Gen.m.b.H.	Markt 10	5602	Wagrain		Yes
AT32904	Raiffeisenbank Waidhofen a.d.Thaya reg.Gen.m.b.H.	Raiffeisenpromenade 1	3830	Waidhofen/Thay a		Yes
AT36349	RaiffeisenBank Waidring reg.Gen.m.b.H.	Dorfstraße 5a	6384	Waidring		Yes
AT35070	Raiffeisenbank Wald reg.Gen.m.b.H.	Wald 87	5742	Wald/Pinzgau		Yes
AT34730	Raiffeisenbank Waldburg reg.Gen.m.b.H.	Waldburg 45	4240	Freistadt		Yes

MFI ID	NAME	ADDRESS	POSTAL	CITY	HEAD OFFICE	RES*
AT34732	Raiffeisenbank Walding-Ottensheim reg.Gen.m.b.H.	Raiffeisenplatz 2	4111	Walding		Yes
AT34735	Raiffeisenbank Waldzell reg.Gen.m.b.H.	Hofmark 8	4924	Waldzell		Yes
AT37458	Raiffeisenbank Walgau-Großwalsertal reg.Gen.m.b.H.	Bahnhofstraße 2	6710	Nenzing		Yes
AT33104	Raiffeisenbank Wallern reg.Gen.m.b.H.	Bahnstraße 1	7151	Wallern/Bgld.		Yes
AT35071	Raiffeisenbank Wals-Himmelreich reg.Gen.m.b.H.	Hauptstraße 334	5071	Wals		Yes
AT34738	Raiffeisenbank Wartberg n der Krems reg.Gen.m.b.H.	Hauptstraße 23	4552	Wartberg/ Krems		Yes
AT34737	Raiffeisenbank Wartberg ob der Aist reg.Gen.m.b.H.	Hauptstraße 4	4224	Wartberg/Aist		Yes
AT36351	Raiffeisenbank Wattens und Umgebung reg.Gen.m.b.H.	Fr.Strickner-Straße 2	6112	Wattens		Yes
AT33106	Raiffeisenbank Weiden am See reg.Gen.m.b.H.	Schulzeile 1	7121	Weiden/See		Yes
AT37474	Raiffeisenbank Weißachtal reg.Gen.m.b.H.	Dorf 245	6934	Sulzberg		Yes
AT34741	Raiffeisenbank Weißkirchen a.d.Traun reg.Gen.m.b.H.	Raiffeisenweg 1	4616	Weißk./Traun		Yes
AT38187	Raiffeisenbank Weiz reg.Gen.m.b.H.	Kapruner Generator-Straße 10	8160	Weiz		Yes
AT34680	Raiffeisenbank Wels reg.Gen.m.b.H.	Kaiser-Josef-Platz 58	4600	Wels		Yes
AT34770	Raiffeisenbank Wels Süd reg.Gen.m.b.H.	Rodlbergerstraße 31	4600	Wels		Yes
AT39559	Raiffeisenbank Wernberg reg.Gen.m.b.H.	Bundesstraße 15	9241	Wernberg		Yes
AT36354	Raiffeisenbank Westendorf reg.Gen.m.b.H.	Dorfstraße 18	6363	Westendorf		Yes
AT34747	Raiffeisenbank Weyer reg.Gen.m.b.H.	Marktplatz 11	3335	Weyer/Enns		Yes
AT32667	Raiffeisenbank Wienerwald reg.Gen.m.b.H.	Hauptstraße 62	3021	Pressbaum		Yes
AT38503	Raiffeisenbank Wies reg.Gen.m.b.H.	Oberer Markt 9	8551	Wies		Yes
AT38499	Raiffeisenbank Wildon-Lebring reg.Gen.m.b.H.	Leibnitzer Straße 1	8410	Wildon		Yes
AT36357	Raiffeisenbank Wildschönau reg.Gen.m.b.H.	Oberau 314	6311	Wildschönau		Yes
AT32944	Raiffeisenbank Wilhelmsburg-St.Georgen reg.Gen.m.b.H.	Hauptplatz 7	3150	Wilhelmsburg		Yes
AT34751	Raiffeisenbank Windhaag bei Freistadt reg.Gen.m.b.H.	Windhaag bei Freistadt 91	4263	Windhaag/Fr.		Yes
AT34491	Raiffeisenbank Windischgarsten reg.Gen.m.b.H.	Bahnhofstraße 6	4580	Windischgarsten		Yes
AT36329	Raiffeisenbank Wipptal reg.Gen.m.b.H.	Brennerstraße 52	6150	Steinach/Tirol		Yes
AT34311	Raiffeisenbank Wolfern reg.Gen.m.b.H.	Kirchenplatz 9	4493	Wolfern		Yes
AT36358	Raiffeisenbank Wörgl Kufstein reg.Gen.m.b.H.	Raiffeisenplatz 1	6300	Wörgl		Yes
AT32906	Raiffeisenbank Ybbstal reg.Gen.m.b.H.	Oberer Stadtplatz 22	3340	Waidhofen/Ybbs		Yes
AT35073	Raiffeisenbank Zederhaus reg.Gen.m.b.H.	Zederhaus 81	5584	Zederhaus		Yes
AT36360	Raiffeisenbank Zell am Ziller und Umgebung reg.Gen.m.b.H.	Dorfplatz 3	6280	Zell/Ziller		Yes
AT33114	Raiffeisenbank Zurndorf reg.Gen.m.b.H.	Obere Hauptstraße 40	2424	Zurndorf		Yes
AT34363	Raiffeisenbank Attersee-Süd reg.Gen.m.b.H.	Dorfstraße 50	4865	Nußdorf/Atters.		Yes
AT33027	Raiffeisenbezirksbank Güssing reg.Gen.m.b.H.	Hauptstraße 3	7540	Güssing		Yes
AT33034	Raiffeisen-Bezirksbank Jennersdorf reg.Gen.m.b.H.	Hauptstraße 11	8380	Jennersdorf		Yes
AT39358	Raiffeisen-Bezirksbank Klagenfurt reg.Gen.m.b.H.	Bahnhofstraße 3	9020	Klagenfurt		Yes
AT32413	Raiffeisen-Bezirksbank Laa a.d.Thaya reg.Gen.m.b.H.	Stadtplatz 56	2136	Laa/Thaya		Yes
AT33124	Raiffeisenbezirksbank Mattersburg reg.Gen.m.b.H.	Gustav Degen-Gasse 14-16	7210	Mattersburg		Yes
AT33065	Raiffeisenbezirksbank Oberpullendorf reg.Gen.m.b.H.	Hauptstraße 34	7350	Oberpullendorf		Yes
AT33125	Raiffeisenbezirksbank Oberwart reg.Gen.m.b.H.	Wiener Straße 5	7400	Oberwart		Yes
AT39267	Raiffeisen-Bezirksbank Spittal/Drau reg.Gen.m.b.H.	Burgplatz 2	9800	Spittal/Drau		Yes
AT39475	Raiffeisen-Bezirksbank St.Veit a.d.Glan-Feldkirchen reg.Gen.m.b.H.	10.-Oktober-Platz 1	9300	St.Veit/Glan		Yes
AT36322	Raiffeisen-Bezirkskasse Schwaz reg.Gen.m.b.H.	Innsbrucker Straße 7-9	6130	Schwaz		Yes
AT32002	Raiffeisenkasse Absdorf reg.Gen.m.b.H.	Bahnhofstraße 25	3462	Absdorf		Yes
AT36203	Raiffeisenkasse Alpbach reg.Gen.m.b.H.	Alpbach 177	6236	Alpbach		Yes
AT32015	Raiffeisenkasse Altengbach reg.Gen.m.b.H.	Altengbach 186	3033	Altengbach		Yes
AT36207	Raiffeisenkasse Arzl im Pitztal und Imsterberg reg.Gen.m.b.H.	Hauptstraße 76	6471	Arzl/Pitztal		Yes
AT36374	Raiffeisenkasse Assling reg.Gen.m.b.H.	Thal-Aue 7	9911	Assling		Yes
AT32059	Raiffeisenkasse Blindenmarkt reg.Gen.m.b.H.	Hauptstraße 40	3372	Blindenmarkt		Yes
AT36213	Raiffeisenkasse Brandenburg reg.Gen.m.b.H.	Brandenburg 20	6234	Brandenburg		Yes
AT32099	Raiffeisenkasse Dobersberg-Waldkirchen reg.Gen.m.b.H.	Hauptplatz 20	3843	Dobersberg		Yes
AT32118	Raiffeisenkasse Ebreichsdorf reg.Gen.m.b.H.	Hauptplatz 1	2483	Ebreichsdorf		Yes
AT32130	Raiffeisenkasse Eichgraben reg.Gen.m.b.H.	Kirchenstraße 8	3032	Eichgraben,Nö.		Yes

MFID	NAME	ADDRESS	POSTAL	CITY	HEAD OFFICE	RES*
AT32145	Raiffeisenkasse Ernstbrunn reg.Gen.m.b.H.	Hauptplatz 11	2115	Ernstbrunn		Yes
AT35016	Raiffeisenkasse Faistenau-Hintersee reg.Gen.m.b.H.	Faistenau 3	5324	Faistenau		Yes
AT36281	Raiffeisenkasse für Mutters, Natters und Kreith reg.Gen.m.b.H.	Kirchplatz 10	6162	Mutters		Yes
AT32198	Raiffeisenkasse Göllersdorf reg.Gen.m.b.H.	Hauptplatz 23	2013	Göllersdorf		Yes
AT35020	Raiffeisenkasse Großgmain reg.Gen.m.b.H.	Salzburger Straße 53	5084	Großgmain		Yes
AT32242	Raiffeisenkasse Großweikersdorf-Wiesendorf-Ruppersthal reg.Gen.m.b.H.	Wiener Straße 3	3701	Großweikersdorf		Yes
AT32247	Raiffeisenkasse Günselsdorf reg.Gen.m.b.H.	Anton Rauch-Straße 1	2525	Günselsdorf		Yes
AT32250	Raiffeisenkasse Guntramsdorf reg.Gen.m.b.H.	Am Kirchanger 8	2353	Guntramsdorf		Yes
AT32278	Raiffeisenkasse Haidershofen reg.Gen.m.b.H.	Haidershofen 158	4431	Haidershofen		Yes
AT33028	Raiffeisenkasse Halbturn reg.Gen.m.b.H.	Budapester Straße 4a	7131	Halbturn		Yes
AT35023	Raiffeisenkasse Hallwang reg.Gen.m.b.H.	Dorfstraße 28	5300	Hallwang		Yes
AT36240	Raiffeisenkasse Hart reg.Gen.m.b.H.	Niederhart 300	6263	Fügen		Yes
AT32291	Raiffeisenkasse Hausleiten reg.Gen.m.b.H.	F.W. Raiffeisenplatz 8	3464	Hausleiten		Yes
AT32286	Raiffeisenkasse Heiligeneich reg.Gen.m.b.H.	Raiffeisenplatz 1	3452	Atzenbrugg		Yes
AT32769	Raiffeisenkasse Herzogenburg reg.Gen.m.b.H.	Kremser Straße 2	3130	Herzogenburg		Yes
AT34163	Raiffeisenkasse Herzogsdorf reg.Gen.m.b.H.	Herzogsdorf 67	4175	Herzogsdorf		Yes
AT32321	Raiffeisenkasse Hollenthon reg.Gen.m.b.H.	Hollenthon 12	2812	Hollenthon		Yes
AT32356	Raiffeisenkasse Kapelln reg.Gen.m.b.H.	Hauptstraße 13	3141	Kapelln		Yes
AT32368	Raiffeisenkasse Kilb reg.Gen.m.b.H.	Raiffeisenplatz 3	3233	Kilb		Yes
AT32374	Raiffeisenkasse Kirchschlag in der Buckligen Welt reg.Gen.m.b.H.	Wiener Straße 13	2860	Kirchschlag/Bucklige Welt		Yes
AT35029	Raiffeisenkasse Kuchl reg.Gen.m.b.H.	Raiffeisenstraße 25	5431	Kuchl		Yes
AT37445	Raiffeisenkasse Langen-Thal reg.Gen.m.b.H.	Reicharten 170	6932	Langen		Yes
AT36269	Raiffeisenkasse Langkampfen reg.Gen.m.b.H.	Untere Dorfstraße 2	6336	Langkampfen		Yes
AT32438	Raiffeisenkasse Leobendorf reg.Gen.m.b.H.	Stockerauer Straße 8-10	2100	Korneuburg		Yes
AT36373	Raiffeisenkasse Lienzer Talboden reg.Gen.m.b.H.	Nikolsdorf 17	9782	Nikolsdorf		Yes
AT32455	Raiffeisenkasse Loosdorf reg.Gen.m.b.H.	Linzer Straße 6	3382	Loosdorf		Yes
AT32497	Raiffeisenkasse Michelhausen reg.Gen.m.b.H.	Tullner Straße 23	3451	Michelhausen		Yes
AT36275	Raiffeisenkasse Mieders-Schönberg reg.Gen.m.b.H.	Dorfstraße 2	6142	Mieders		Yes
AT36279	Raiffeisenkasse Münster reg.Gen.m.b.H.	Dorf 340	6232	Münster		Yes
AT36283	Raiffeisenkasse Nauders reg.Gen.m.b.H.	Dr.-Tschiggfrey-Straße 66	6543	Nauders		Yes
AT33058	Raiffeisenkasse Neckenmarkt reg.Gen.m.b.H.	Herrengasse 11	7311	Neckenmarkt		Yes
AT32551	Raiffeisenkasse Neusiedl a.d.Zaya reg.Gen.m.b.H.	Hauptplatz 3	2183	Neusiedl/Zaya		Yes
AT35043	Raiffeisenkasse Niedernsill reg.Gen.m.b.H.	Dorfstraße 16	5722	Niedernsill		Yes
AT32930	Raiffeisenkasse Oberes Triestingtal reg.Gen.m.b.H.	Hauptstraße 9	2564	Weissenbach/T.		Yes
AT32614	Raiffeisenkasse Orth a.d. Donau reg.Gen.m.b.H.	Am Markt 21	2304	Orth/Donau		Yes
AT32615	Raiffeisenkasse Ottenschlag-Martinsberg reg.Gen.m.b.H.	Oberer Markt 6	3631	Ottenschlag		Yes
AT32660	Raiffeisenkasse Pottschach reg.Gen.m.b.H.	Pottschacher Straße 8	2630	Ternitz		Yes
AT32663	Raiffeisenkasse Poysdorf reg.Gen.m.b.H.	Oberer Markt 1	2170	Poysdorf		Yes
AT32715	Raiffeisenkasse Retz-Pulkautal reg.Gen.m.b.H.	Hauptplatz 33	2070	Retz		Yes
AT32731	Raiffeisenkasse Rückersdorf reg.Gen.m.b.H.	Kirchengasse 1a	2111	Rückersdorf-Harmannsdorf		Yes
AT36310	Raiffeisenkasse Rum-Innsbruck/Arzl reg.Gen.m.b.H.	Dörferstraße 10a	6063	Rum/Innsbruck		Yes
AT36320	Raiffeisenkasse Schlitters, Bruck und Straß reg.Gen.m.b.H.	Schlitters 52	6262	Schlitters		Yes
AT32821	Raiffeisenkasse Schwarzenbach reg.Gen.m.b.H.	Markt 48	2803	Schwarzenbach		Yes
AT33090	Raiffeisenkasse St.Andrä reg.Gen.m.b.H.	Wiener Straße 3	7161	St.Andrä/Zicksee		Yes
AT32778	Raiffeisenkasse St.Georgen am Ybbsfeld reg.Gen.m.b.H.	Marktstraße 26	3372	Blindenmarkt		Yes
AT39505	Raiffeisenkasse St.Urban reg.Gen.m.b.H.	St.Urban 14	9560	Feldkirchen/Kärnten		Yes
AT32789	Raiffeisenkasse St.Valentin-Haag reg.Gen.m.b.H.	Hauptplatz 17	4300	St.Valentin/Nö.		Yes
AT36332	Raiffeisenkasse Stumm, Stummerberg und Umgebung reg.Gen.m.b.H.	Dorfstraße 17	6272	Kaltenbach		Yes
AT36337	Raiffeisenkasse Thaur reg.Gen.m.b.H.	Dorfplatz 4	6065	Thaur		Yes
AT36386	Raiffeisenkasse Villgratental reg.Gen.m.b.H.	Innevillgraten 79	9932	Innevillgraten		Yes
AT32901	Raiffeisenkasse Vitis reg.Gen.m.b.H.	Hauptplatz 30	3902	Vitis		Yes
AT36347	Raiffeisenkasse Volders und Umgebung reg.Gen.m.b.H.	Bundesstraße 24c	6111	Volders		Yes
AT36348	Raiffeisenkasse Vomp reg.Gen.m.b.H.	Vomp 68a	6134	Vomp		Yes
AT36352	Raiffeisenkasse Weerberg reg.Gen.m.b.H.	Mitterberg 127	6133	Weerberg		Yes

MFI ID	NAME	ADDRESS	POSTAL	CITY	HEAD OFFICE	RES*
AT32936	Raiffeisenkasse Weitra reg.Gen.m.b.H.	Bahnhofstraße 195	3970	Weitra		Yes
AT35072	Raiffeisenkasse Werfen reg.Gen.m.b.H.	Markt 25	5450	Werfen		Yes
AT32940	Raiffeisenkasse Wiesmath- Hochwolkersdorf reg.Gen.m.b.H.	Hauptstraße 12	2811	Wiesmath		Yes
AT32951	Raiffeisenkasse Wolkersdorf reg.Gen.m.b.H.	Hauptstraße 5	2120	Wolkersdorf		Yes
AT32982	Raiffeisenkasse Ziersdorf reg.Gen.m.b.H.	Hauptplatz 5	3710	Ziersdorf		Yes
AT32985	Raiffeisenkasse Zistersdorf-Dürnkrot reg.Gen.m.b.H.	Hauptstraße 39	2225	Zistersdorf		Yes
AT33000	Raiffeisenlandesbank Burgenland und Revisionsverband reg.Gen.m.b.H.	Raiffeisenstraße 1	7000	Eisenstadt		Yes
AT39000	Raiffeisenlandesbank Kärnten - Rechenzentrum und Revisionsverband reg.Gen.m.b.H.	St.Veiter Ring 53	9020	Klagenfurt		Yes
AT32000	RAIFFEISENLANDESBANK NIEDERÖSTERREICH-WIEN AG	Friedrich-Wilhelm-Raiffeisen-Platz 1	1020	Wien		Yes
AT34000	Raiffeisenlandesbank Oberösterreich AG	Europaplatz 1a	4020	Linz/Donau		Yes
AT38000	Raiffeisen-Landesbank Steiermark AG	Kaiserfeldgasse 5-7	8010	Graz		Yes
AT36000	Raiffeisen-Landesbank Tirol AG	Adamgasse 1-7	6020	Innsbruck		Yes
AT37000	Raiffeisenlandesbank Vorarlberg Waren- und Revisionsverband reg.Gen.m.b.H.	Rheinstraße 11	6900	Bregenz		Yes
AT31600	Raiffeisen-Leasing Bank AG	Hollandstraße 11-13	1020	Wien		Yes
AT32092	Raiffeisen-Regionalbank Gänserndorf reg.Gen.m.b.H.	Bahnstraße 8	2230	Gänserndorf		Yes
AT36336	Raiffeisen-Regionalbank Telfs reg.Gen.m.b.H.	Untermarktstraße 3	6410	Telfs		Yes
AT32937	Raiffeisenregionalbank Wiener Neustadt reg.Gen.m.b.H.	Hauptplatz 28	2700	Wiener Neustadt		Yes
AT32977	Raiffeisenring Tullnerfeld reg.Gen.m.b.H.	Kirchenplatz 5a	3424	Zeiselmauer		Yes
AT35000	Raiffeisenverband Salzburg reg.Gen.m.b.H.	Schwarzstraße 13-15	5020	Salzburg		Yes
AT76045	RBS (RD Europe) GmbH Zweigniederlassung Österreich	Wienerbergstraße 11/12A (Twin Tower)	1100	Wien	DE RBS (RD Europe) GmbH	Yes
AT19420	RCI Bank AG	Laaer Berg-Straße 64	1100	Wien		Yes
AT19700	s Wohnbaubank AG	Graben 21	1010	Wien		Yes
AT19999	Sal. Oppenheim jr. & Cie. Kommanditgesellschaft auf Aktien Zweigniederlassung Österreich	Stock im Eisen-Platz 3	1010	Wien	DE Sal. Oppenheim jr. & Cie. KGaA	Yes
AT19645	Salzburg München Bank AG Zweigniederlassung Salzburg	Schwarzstraße 13	5020	Salzburg	DE Salzburg München Bank AG	Yes
AT55000	SALZBURGER LANDES-HYPOTHEKENBANK AG	Residenzplatz 7	5020	Salzburg		Yes
AT20404	Salzburger Sparkasse Bank AG	Alter Markt 3	5020	Salzburg		Yes
AT19640	SANPAOLO IMI S.p.A. Zweigniederlassung Wien	Kolingasse 12/2/4	1090	Wien	IT Sanpaolo Imi Spa	Yes
AT19200	Schoellerbank AG	Renngasse 3	1010	Wien		Yes
AT18150	SOCIETE GENERALE Zweigniederlassung Wien	Prinz Eugen-Straße 32	1040	Wien	FR Societe generale	Yes
AT74200	Spar - Finanz - Investitions- und Vermittlungs-AG	Graben 21	1010	Wien		Yes
AT48910	Spar- und Darlehenskasse der Arbeitnehmer der Donau Allgemeine Versicherungs-AG reg.Gen.m.b.H.	Schottenring 15	1010	Wien		Yes
AT48790	Spar- und Vorschußkasse der Angest. der "Wiener Städtische Allgemeine Versicherung AG" reg.Gen.m.b.H.	Schottenring 30	1010	Wien		Yes
AT48940	Spar- und Vorschußverein "Graphik" reg.Gen.m.b.H.	Otto Wagner-Platz 3	1090	Wien		Yes
AT48780	Spar- und Vorschußverein der Angestellten der Firma Schenker & Co.AG reg.Gen.m.b.H.	Hoher Markt 12	1010	Wien		Yes
AT40800	Spar- und Vorschußverein der Beamtschaft der Oesterr.Nationalbank reg.Gen.m.b.H.	Otto Wagner-Platz 3	1090	Wien		Yes
AT40140	Spar- und Vorschussverein der Mitarbeiter der Niederösterreichischen Landesbank-Hypothekenbank AG,	Kremser Gasse 20	3100	St.Pölten		Yes
AT14900	SPARDA Bank AG	Nordbahnstraße 5	1020	Wien		Yes
AT49460	SPARDA-BANK LINZ reg.Gen.m.b.H.	Wiener Straße 2a	4020	Linz/Donau		Yes
AT46660	SPARDA-BANK VILLACH/INNSBRUCK reg.Gen.m.b.H.	Bahnhofplatz 7	9500	Villach		Yes
AT20650	Sparkasse Allgäu Hauptzweigstelle Riezlern	Walsersstraße 74	6991	Riezlern	DE Sparkasse Allgäu	Yes
AT20203	Sparkasse Aspang	Hauptplatz 11	2870	Aspang		Yes
AT20314	Sparkasse Bad Ischl AG	Auböckplatz 2	4820	Bad Ischl		Yes
AT20205	Sparkasse Baden	Hauptplatz 15	2500	Baden/Wien		Yes
AT20607	Sparkasse Bludenz Bank AG	Sparkassenplatz 1	6700	Bludenz		Yes
AT20601	Sparkasse Bregenz Bank AG	Rathausstraße 29	6900	Bregenz		Yes
AT20603	Sparkasse der Gemeinde Egg	Loco 873	6863	Egg/Vbg.		Yes
AT20202	Sparkasse der Stadt Amstetten	Hauptplatz 31	3300	Amstetten		Yes
AT20604	Sparkasse der Stadt Feldkirch	Sparkassenplatz 1	6800	Feldkirch		Yes
AT20214	Sparkasse der Stadt Groß-Siegharts AG	Dr. Rudolf Kraus Platz 5	3812	Groß Siegharts		Yes

MFI ID	NAME	ADDRESS	POSTAL	CITY	HEAD OFFICE	RES*
AT20505	Sparkasse der Stadt Kitzbühel	Bahnhofstraße 6	6370	Kitzbühel		Yes
AT20823	Sparkasse der Stadt Knittelfeld AG	Hauptplatz 7	8720	Knittelfeld		Yes
AT20227	Sparkasse der Stadt Korneuburg	Hauptplatz 28	2100	Korneuburg		Yes
AT20330	Sparkasse Eferding-Peuerbach-Waizenkirchen	Stadtplatz 1	4070	Eferding		Yes
AT20702	Sparkasse Feldkirchen/Kärnten	Sparkassenstraße 1a	9560	Feldkirchen/Kärnten		Yes
AT20306	SPARKASSE FRANKENMARKT AG	Hauptstraße 94	4890	Frankenmarkt		Yes
AT20216	Sparkasse Hainburg-Bruck-Neusiedl AG	Hauptplatz 1	2410	Hainburg/Donau		Yes
AT20818	Sparkasse Hartberg - Vorau AG	Sparkassenplatz 1	8230	Hartberg		Yes
AT20218	Sparkasse Haugsdorf	Hauptplatz 1	2054	Haugsdorf		Yes
AT20219	Sparkasse Herzogenburg-Neulengbach	Rathausplatz 9-10	3130	Herzogenburg		Yes
AT20221	Sparkasse Horn-Ravelsbach-Kirchberg AG	Kirchenplatz 12	3580	Horn		Yes
AT20502	Sparkasse Imst	Sparkassenplatz 1	6460	Imst		Yes
AT20225	Sparkasse Kirchschlag	Hauptplatz 26	2860	Kirchschlag/Bucklige Welt		Yes
AT20315	Sparkasse Kremstal-Pyhrn AG	Hauptplatz 18	4560	Kirchdorf/ Krems		Yes
AT20506	Sparkasse Kufstein Tiroler Sparkasse von 1877	Oberer Stadtplatz 1	6332	Kufstein		Yes
AT20317	Sparkasse Lambach Bank AG	Klosterplatz 3	4650	Lambach		Yes
AT20230	Sparkasse Langenlois	Kornplatz 2a	3550	Langenlois		Yes
AT20402	Sparkasse Mittersill Bank AG	Marktplatz 4	5730	Mittersill		Yes
AT20334	Sparkasse Mühlviertel-West Bank AG	Stadtplatz 24	4150	Rohrbach/OÖ		Yes
AT20828	Sparkasse Mürzzuschlag AG	Wiener Straße 78	8680	Mürzzuschlag		Yes
AT20326	Sparkasse Neuhofen Bank AG	Marktplatz 18	4501	Neuhofen/Krems		Yes
AT20241	Sparkasse Neunkirchen-Gloggnitz-Ternitz	Hauptplatz 2	2620	Neunkirchen		Yes
AT20256	SPARKASSE NIEDERÖSTERREICH MITTE WEST AG	Domgasse 5	3100	St.Pölten		Yes
AT20833	Sparkasse Pöllau AG	Hauptplatz 2	8225	Pöllau/Hartbg.		Yes
AT20245	Sparkasse Pottenstein N.Ö.	Hauptplatz 5	2563	Pottenstein		Yes
AT20246	Sparkasse Poysdorf AG	Dreifaltigkeitsplatz 2	2170	Poysdorf		Yes
AT20331	Sparkasse Pregarten - Unterweißenbach AG	Stadtplatz 19	4230	Pregarten		Yes
AT20508	Sparkasse Rattenberg Bank AG	Sparkassenplatz 69	6240	Rattenberg/Inn		Yes
AT20509	Sparkasse Reutte	Obermarkt 51	6600	Reutte		Yes
AT20333	Sparkasse Ried Im Innkreis-Haag am Hausruck	Hauptplatz 44	4910	Ried/Innkreis		Yes
AT20257	Sparkasse Scheibbs AG	Hauptstraße 9	3270	Scheibbs		Yes
AT20510	Sparkasse Schwaz	Franz-Josef-Straße 8-10	6130	Schwaz		Yes
AT20839	Sparkasse Voitsberg-Köflach Bankaktiengesellschaft	Bahnhofstraße 2	8570	Voitsberg		Yes
AT20276	Stadtsparkasse Traiskirchen AG	Hauptplatz 17	2514	Traiskirchen		Yes
AT75100	State Street Bank GmbH Filiale Wien	Schottengasse 4	1010	Wien	DE State Street Bank GmbH	Yes
AT20815	Steiermärkische Bank und Sparkassen AG	Sparkassenplatz 4	8010	Graz		Yes
AT19685	Steyler Bank GmbH	Gabrielerstraße 171	2340	Mödling	DE Steyler Bank GmbH	Yes
AT20809	Südoststeirische Sparkasse Aktiengesellschaft	Hauptplatz 31	8330	Feldbach		Yes
AT19310	Svenska Handelsbanken AB (publ) Niederlassung Wien	Schubertring 2	1010	Wien	SE Svenska Handelsbanken AB (publ)	Yes
AT20503	Tiroler Sparkasse Bankaktiengesellschaft Innsbruck	Sparkassenplatz 1	6020	Innsbruck		Yes
AT40630	Tullnerfelder Volksbank reg.Gen.m.b.H.	Hauptplatz 29	3430	Tulln		Yes
AT19430	UBS (Luxembourg) S.A. Niederlassung Österreich	Wächtergasse 1	1010	Wien	LU UBS (Luxembourg) S.A.	Yes
AT19690	VakifBank International AG	Kärntner Ring 17	1010	Wien		Yes
AT74500	VB Factoring Bank AG	Thumegger Straße 2	5020	Salzburg		Yes
AT76400	VB Investmentbank AG	Wipplingerstraße 4	1010	Wien		Yes
AT42750	Vereinigte Volksbanken Baden-Mödling-Liesing reg.Gen.m.b.H.	Hauptplatz 9-12	2500	Baden/Wien		Yes
AT76040	VISA-SERVICE Kreditkarten AG	Invalidenstraße 2	1030	Wien		Yes
AT46590	Volksbank Aichfeld-Murboden reg.Gen.m.b.H.	Burggasse 7	8750	Judenburg		Yes
AT43530	Volksbank Alpenvorland reg.Gen.m.b.H.	Kruppstraße 1	3300	Amstetten		Yes
AT42550	Volksbank Altheim-Braunau reg.Gen.m.b.H.	Stadtplatz 25-26	4950	Altheim		Yes
AT40720	Volksbank Bad Goisern, reg.Gen.m.b.H.	Obere Marktstraße 2	4822	Bad Goisern		Yes
AT44820	Volksbank Donau-Weinland reg.Gen.m.b.H.	Hauptstraße 7	2000	Stockerau		Yes
AT44790	Volksbank Eferding - Grieskirchen reg.Gen.m.b.H.	Schmiedstraße 12	4070	Eferding		Yes
AT43030	Volksbank Enns- und Paltental reg.Gen.m.b.H.	Hauptstraße 12	8786	Rottenmann		Yes
AT43920	Volksbank Enns-St.Valentin reg.Gen.m.b.H.	Hauptplatz 15	4470	Enns		Yes
AT42600	Volksbank Feldkirchen reg.Gen.m.b.H.	Dr.Arthur-Lemisch-Straße 1	9560	Feldkirchen/Kärnten		Yes
AT41050	Volksbank Fels am Wagram reg.Gen.m.b.H.	Hauptplatz 13	3481	Fels/Wagram		Yes
AT44020	Volksbank Friedburg reg.Gen.m.b.H.	Alter Markt 18	5211	Friedburg		Yes

MFI ID	NAME	ADDRESS	POSTAL	CITY	HEAD OFFICE	RES*
AT43180	Volksbank für Bad Hall, Pfarrkirchen und Umgebung reg.Gen.m.b.H.	Hauptplatz 22	4540	Bad Hall		Yes
AT42320	VOLKSBANK für den Bezirk Weiz reg.Gen.m.b.H.	Florianiplatz 1	8200	Gleisdorf		Yes
AT44810	Volksbank für die Süd- und Weststeiermark reg.Gen.m.b.H.	Volksbankplatz 1	8580	Köflach		Yes
AT43380	Volksbank Gmünd, e. Gen. m.b.H.	Hauptplatz 22	9853	Gmünd/Kärnten		Yes
AT44770	Volksbank Graz-Bruck reg.Gen.m.b.H.	Schmiedgasse 31	8010	Graz		Yes
AT74000	Volksbank International AG	Peregringasse 3	1090	Wien		Yes
AT46900	Volksbank Kärnten Süd reg.Gen.m.b.H.	Hauptplatz 6	9170	Ferlach		Yes
AT44400	Volksbank Kötschach-Mauthen reg.Gen.m.b.H.	Kötschach 20	9640	Kötschach-Mauthen		Yes
AT41210	Volksbank Krems-Zwettl AG	Gartenaugasse 5	3500	Krems/Donau		Yes
AT43770	Volksbank Kufstein reg.Gen.m.b.H.	Unterer Stadtplatz 21	6330	Kufstein		Yes
AT41600	Volksbank Laa a.d.Thaya e.Gen.m.b.H.	Nordbahnstraße 3	2136	Laa/Thaya		Yes
AT45850	Volksbank Landeck reg.Gen.m.b.H.	Maiser Straße 29	6500	Landeck		Yes
AT43210	Volksbank Linz - Mühlviertel reg.Gen.m.b.H.	Hamerlingstraße 40	4020	Linz/Donau		Yes
AT44780	Volksbank Mürztal-Leoben reg.Gen.m.b.H.	Hauptplatz 4	8700	Leoben		Yes
AT44430	Volksbank Niederösterreich Süd reg.Gen.m.b.H.	Herzog-Leopold-Straße 3	2700	Wiener Neustadt		Yes
AT47150	Volksbank Niederösterreich-Mitte reg.Gen.m.b.H.	Brunngasse 10	3100	St.Pölten		Yes
AT40170	Volksbank Oberes Waldviertel reg.Gen.m.b.H.	Stadtplatz 17	3860	Heidenreichstein		Yes
AT42820	VOLKSBANK OBERKÄRNTEN reg.Gen.m.b.H.	Burgplatz 3	9800	Spittal/Drau		Yes
AT44480	Volksbank Oberndorf reg.Gen.m.b.H.	Brückenstraße 10	5110	Oberndorf/Sbg.		Yes
AT44570	Volksbank Obersdorf-Wolkersdorf-Deutsch-Wagram reg.Gen.m.b.H.	Hauptstraße 57	2120	Obersdorf		Yes
AT43610	Volksbank Ost reg.Gen.m.b.H.	Wiener Straße 22	2320	Schwechat		Yes
AT40850	Volksbank Ötscherland reg.Gen.m.b.H.	Hauptplatz 16	3250	Wieselburg/Erl.		Yes
AT43690	VOLKSBANK Piestingtal reg.Gen.m.b.H.	Hauptstraße 106	2763	Pernitz		Yes
AT35080	Volksbank Raiffeisenbank Berechtesgadener Land eG-Zweigniederlassung VR-Bank Salzburg	Karolingerstraße 1	5020	Salzburg	DE Volksbank Raiffeisenbank Berchtesgadener Land eG	Yes
AT43830	Volksbank Ried im Innkreis reg.Gen.m.b.H.	Hauptplatz 4-5	4910	Ried/Innkreis		Yes
AT45010	Volksbank Salzburg reg.Gen.m.b.H.	St.-Julien-Straße 12	5020	Salzburg		Yes
AT42630	Volksbank Schärding reg.Gen.m.b.H.	Oberer Stadtplatz 25-26	4780	Schärding		Yes
AT42740	Volksbank Steirisches Salzkammergut reg.Gen.m.b.H.	Kurhausplatz 298	8990	Bad Aussee		Yes
AT49220	Volksbank Südburgenland reg.Gen.m.b.H.	Marktplatz 3	7423	Pinkafeld		Yes
AT48150	Volksbank Süd-Oststeiermark reg.Gen.m.b.H.	Volksbankplatz 1	8230	Hartberg		Yes
AT42390	Volksbank Tirol Innsbruck-Schwaz AG	Meinhardstraße 1	6020	Innsbruck		Yes
AT44300	Volksbank Vöcklamarkt-Mondsee reg.Gen.m.b.H.	Hauptstraße 6	4870	Vöcklamarkt		Yes
AT43000	Volksbank Wien AG	Peregringasse 2	1090	Wien		Yes
AT42130	Volksbank, Gewerbe- und Handelsbank Kärnten AG	Bahnhofstraße 7	9020	Klagenfurt		Yes
AT18600	Volkskreditbank AG	Rudigierstraße 5-7	4020	Linz/Donau		Yes
AT58000	Vorarlberger Landes- und Hypothekbank AG	Hypo-Passage 1	6900	Bregenz		Yes
AT45710	Vorarlberger Volksbank reg.Gen.m.b.H.	Ringstraße 27	6830	Rankweil		Yes
AT49500	VR-Bank Braunau Zweigniederlassung der VR-Bank Rottal-Inn eG	Ringstraße 45	5280	Braunau/Inn	DE VR-Bank Rottal-Inn eG	Yes
AT20263	Waldviertler Sparkasse von 1842	Hauptplatz 22	3830	Waidhofen/Thaya		Yes
AT43600	Waldviertler Volksbank Horn reg.Gen.m.b.H.	Hauptplatz 10	3580	Horn		Yes
AT20220	Weinviertel Sparkasse AG	Hauptplatz 10	2020	Hollabrunn		Yes
AT40100	Weinviertel Volksbank reg.Gen.m.b.H.	Hauptplatz 11-12	2130	Mistelbach/Zaya		Yes
AT19410	Welcome Bank Ges. m.b.H.	Troststraße 109-111	1100	Wien		Yes
AT44800	WELSER VOLKSBANK reg.Gen.m.b.H.	Pfarrgasse 5	4600	Wels		Yes
AT19880	Western Union International Bank GmbH	Maderstraße 1	1040	Wien		Yes
AT20267	Wiener Neustädter Sparkasse	Neunkirchner Strasse 4	2700	Wiener Neustadt		Yes
AT19440	Wiener Privatbank Immobilieninvest AG	Bankgasse 3	1010	Wien		Yes
AT44960	Wiener Spar- und Kreditinstitut reg.Gen.m.b.H.	Weimarer Straße 26-28	1180	Wien		Yes
AT39100	ZVEZA BANK r.z.z.o.j. (Bank und Revisionsverband reg.Gen.m.b.H.)	Paulitschgasse 5-7	9020	Klagenfurt		Yes

Total number of Credit Institutions : 818

Money Market Funds

AT94801	Apollo APIS Liquid (A)	Burgring 16	8010	Graz		No
AT80107	KEPLER CASH PLUS Fonds	Europaplatz 1a	4020	Linz/Donau		No
AT82005	Klassik Dollar Spar (T)	Schwarzstraße 13-15	5020	Salzburg		No
AT80106	Klassik Spar (T) Miteigentumsanteile in EUR	Schwarzstraße 13-15	5020	Salzburg		No

MFI ID	NAME	ADDRESS	POSTAL	CITY	HEAD OFFICE	RES*
AT80102	R 11-Fonds	Am Stadtpark 9	1030	Wien		No
AT80104	R 201-Fonds (T)	Am Stadtpark 9	1030	Wien		No
AT80103	R 2-Fonds	Am Stadtpark 9	1030	Wien		No
AT80105	R 311-Fonds	Am Stadtpark 9	1030	Wien		No
AT80108	Raiffeisen Short Term Strategy (A)	Am Stadtpark 9	1030	Wien		No
AT94480	SKWB Schoellerbank Kurzinvest	Sterneckstraße 5	5020	Salzburg		No
AT83865	SKWB Schoellerbank USD Kurzinvest	Sterneckstraße 5	5020	Salzburg		No
AT95212	Tyrolcash	Sparkassenplatz 4	6020	Innsbruck		No

Total number of Money Market Funds : 12

TOTAL number of Monetary Financial Institutions in Austria : 831

MFI ID	NAME	ADDRESS	POSTAL	CITY	HEAD OFFICE	RES*
PORTUGAL						
Central Banks						
PT1	Banco de Portugal	R. do Ouro, 27	1100-150	Lisboa		No
Total number of Central Banks : 1						
Credit Institutions						
PT40	ABN Amro Bank, N.V.	Av. da Liberdade, 131 - 5º	1269-035	Lisboa	NL ABN AMRO Bank N.V.	Yes
PT23	Banco ActivoBank (Portugal), SA	R. Augusta, 84	1100-053	Lisboa		Yes
PT8	Banco BAI Europa, SA	Av. António Augusto de Aguiar, 130, 8º	1050-020	Lisboa		Yes
PT19	Banco Bilbao Vizcaya Argentaria (Portugal), SA	Av. da Liberdade, 222	1250-148	Lisboa		Yes
PT10	Banco BPI, SA	R. Tenente Valadim, 284	4100-476	Porto		Yes
PT848	Banco Cetelem, SA	Av. dos Combatentes, 43, 12º	1600-042	Lisboa		Yes
PT12	Banco Comercial dos Açores, SA	R. Dr. José Bruno Tavares Carreiro, Edifício BCA	9500-119	Ponta Delgada		Yes
PT33	Banco Comercial Português, SA	Pç. D. João I, 28	4000-295	Porto		Yes
PT61	Banco de Investimento Global, SA	Pç. Duque de Saldanha, 1, 8º - Salas E/F	1050-094	Lisboa		Yes
PT49	Banco de Investimento Imobiliário, SA	R. do Ouro, 130	1100-063	Lisboa		Yes
PT22	Banco do Brasil, SA	Pç. Marquês de Pombal, 16	1269-134	Lisboa	BR Banco do Brasil, SA	Yes
PT86	Banco Efisa, SA	Av. António Augusto de Aguiar, 134-4º	1050-020	Lisboa		Yes
PT47	Banco Espírito Santo de Investimento, SA	R. Alexandre Herculano, 38 - Edifício Quartzo	1250-011	Lisboa		Yes
PT160	Banco Espírito Santo dos Açores, SA	R. Hintze Ribeiro, nºs 2/8	9500-049	Ponta Delgada		Yes
PT7	Banco Espírito Santo, SA	Av. da Liberdade, 195	1250-142	Lisboa		Yes
PT48	Banco Finantia, SA	R. General Firmino Miguel, 5 - 1º	1600-100	Lisboa		Yes
PT31	Banco Internacional de Crédito, SA	Av. Fontes Pereira de Melo, 27	1050-117	Lisboa		Yes
PT14	Banco Invest, SA	Av. Engenheiro Duarte Pacheco, Torre 1, 11º	1070-101	Lisboa		Yes
PT85	Banco Itaú Europa, SA	R. Tierno Galvan, Torre 3 - 11º	1099-048	Lisboa		Yes
PT60	Banco Madesant - Sociedade Unipessoal, SA	Av. Arriaga, 73 - 2º, Sala 211	9000-060	Funchal		Yes
PT69	Banco Mais, SA	Rua Soeiro Pereira Gomes, 7 - sala 2	1600-196	Lisboa		Yes
PT78	Banco Millennium BCP Investimento, SA	Av. José Malhoa, Lt. 1686 - 8º	1070-157	Lisboa		Yes
PT156	Banco Popular Español, SA (Sucursal em Portugal)	R. do Comércio, 85 - 1º	1100-149	Lisboa	ES Banco Popular Español, S.A.	Yes
PT46	Banco Popular Portugal, SA	R. Ramalho Ortigão, 51	1099-090	Lisboa		Yes
PT64	Banco Português de Gestão, SA	R. do Salitre, 165/167	1250-198	Lisboa		Yes
PT27	Banco Português de Investimento, SA	R. Tenente Valadim, 284	4100-476	Porto		Yes
PT89	Banco Privado Português, SA	R. Mouzinho da Silveira, 12	1250-167	Lisboa		Yes
PT67	Banco Rural Europa, SA	Rua das Murças, 68	9000-058	Funchal		Yes
PT18	Banco Santander Totta, SA	R. do Ouro, 88	1100-063	Lisboa		Yes
PT63	BANIF - Banco de Investimento, SA	R. Tierno Galvan, Torre 3, 14º	1070-274	Lisboa		Yes
PT38	BANIF-Banco Internacional do Funchal, SA	R. de João Tavira, 30	9004-509	Funchal		Yes
PT90	Bankboston Latino Americano, SA	Av. da Liberdade, 69 - 8º	1250-140	Lisboa		Yes
PT162	Banque Accord SA Portugal (Sucursal)	Av. José Gomes Ferreira, 9, Sala 01 - Miraflores	1495-139	Algés	FR Banque Accord	Yes
PT173	Banque Privée Edmond de Rothschild Europe - Sucursal Portuguesa	R. D. Pedro V, 130	1250-095	Lisboa	LU Banque Privée Edmond de Rothschild Europe	Yes
PT70	Banque PSA Finance (Sucursal em Portugal)	R. General Firmino Miguel, 3 - 8º	1600-100	Lisboa	FR Banque PSA finance	Yes
PT32	Barclays Bank, plc	Av. da República, 50 - 2º	1050-196	Lisboa	GB Barclays Bank plc	Yes
PT65	BEST - Banco Electrónico de Serviço Total, SA	R. Alexandre Herculano, 38 - 4º	1250-011	Lisboa		Yes
PT172	BMW Bank GmbH, Sucursal Portuguesa	Lagoas Park, Edifício 11, Espaço BMW, Piso 2	2740-270	Porto Salvo	DE BMW Bank GmbH	Yes
PT34	BNP Paribas	Av. 5 de Outubro, 206	1050-065	Lisboa	FR Bnp paribas	Yes
PT242	BNP Paribas Private Bank, SA	Av. 5 de Outubro, 206 - 5º	1050-065	Lisboa	FR BNP Paribas Private Bank	Yes
PT79	BPN - Banco Português de Negócios, SA	Av. da França, 680/708	4200-011	Porto		Yes
PT81	BSN - Banco Santander de Negócios Portugal, SA	Av. Eng. Duarte Pacheco, Torre 1, Piso 6, Sala 1	1099-024	Lisboa		Yes
PT25	Caixa - Banco de Investimento, SA	R. Barata Salgueiro, 33	1269-057	Lisboa		Yes
PT9000	Caixa Central - Caixa Central de Crédito Agrícola Mútuo, CRL	R. Castilho, 233/233-A	1099-004	Lisboa		Yes
PT92	Caixa de Aforros de Vigo, Ourense e Pontevedra (Caixanova)	R. Marechal Saldanha, 422	4150-656	Porto	ES Caixa de Aforros de Vigo, Ourense e Pontevedra (Caixanova)	Yes
PT3450	Caixa de Crédito Agrícola Mútuo Beira Centro, CRL	R. Dr. Luís Caetano Lobo	3300-047	Arganil		Yes
PT1440	Caixa de Crédito Agrícola Mútuo da Área Metropolitana do Porto, CRL	Av. Visconde de Barreiros, 85	4470-151	Maia		Yes

MFI ID	NAME	ADDRESS	POSTAL	CITY	HEAD OFFICE	RES*
PT3400	Caixa de Crédito Agrícola Mútuo da Bairrada e Aguireira, CRL	R. Branquinho Carvalho	3050-335	Mealhada		Yes
PT5080	Caixa de Crédito Agrícola Mútuo da Batalha, CRL	R. do Infante Dom Fernando, 2	2440-118	Batalha		Yes
PT97	Caixa de Crédito Agrícola Mútuo da Chamusca, CRL	R. Direita de S. Pedro	2140-098	Chamusca		Yes
PT1370	Caixa de Crédito Agrícola Mútuo da Costa Verde, CRL	Av. da República, 1342-A	4430-192	Vila Nova de Gaia		Yes
PT3050	Caixa de Crédito Agrícola Mútuo da Figueira da Foz, CRL	Av. Saraiva de Carvalho, 118	3080-055	Figueira da Foz		Yes
PT4040	Caixa de Crédito Agrícola Mútuo da Guarda e Celorico da Beira, CRL	R. Camilo Castelo Branco, 4	6300-671	Guarda		Yes
PT2040	Caixa de Crédito Agrícola Mútuo da Região de Bragança, CRL	R. da República, 22	5370-347	Mirandela		Yes
PT4020	Caixa de Crédito Agrícola Mútuo da Região do Fundão e Sabugal, CRL	R. dos Três Lagares	6230-421	Fundão		Yes
PT2190	Caixa de Crédito Agrícola Mútuo da Terra Quente, CRL	R. Luís de Camões	5140-080	Carrazeda de Ansiães		Yes
PT4110	Caixa de Crédito Agrícola Mútuo da Zona do Pinhal, CRL	Pç. da República, 31	6100-740	Sertã		Yes
PT3370	Caixa de Crédito Agrícola Mútuo das Serras de Ansião, CRL	R. Adriano Rego, 14	3240-126	Ansião		Yes
PT3010	Caixa de Crédito Agrícola Mútuo de Abrunheira, CRL	Abrunheira	3140-011	Montemor-O-Velho		Yes
PT3240	Caixa de Crédito Agrícola Mútuo de Águeda, CRL	Av. 25 de Abril, S/N	3750-101	Águeda		Yes
PT3310	Caixa de Crédito Agrícola Mútuo de Albergaria e Sever, CRL	R. Almirante Reis, 10	3850-121	Albergaria-A-Velha		Yes
PT7010	Caixa de Crédito Agrícola Mútuo de Albufeira, CRL	R. 5 de Outubro, 29	8200-508	Paderne		Yes
PT6020	Caixa de Crédito Agrícola Mútuo de Alcácer do Sal, CRL	Av. dos Aviadores, 28	7580-151	Alcácer do Sal		Yes
PT5010	Caixa de Crédito Agrícola Mútuo de Alcanhões, CRL	R. Paulinho da Cunha e Silva, 260	2000-369	Alcanhões		Yes
PT5020	Caixa de Crédito Agrícola Mútuo de Alcobaça, CRL	R. Dr. Brilhante, nºs 20 e 22	2460-040	Alcobaça		Yes
PT5050	Caixa de Crédito Agrícola Mútuo de Alenquer, CRL	R. Sacadura Cabral, 53-A / Av. 25 de Abril, 22/22-A	2580-371	Alenquer		Yes
PT6040	Caixa de Crédito Agrícola Mútuo de Aljustrel e Almodôvar, CRL	R. José Francisco da Silva Álvaro, 4	7600-105	Aljustrel		Yes
PT1010	Caixa de Crédito Agrícola Mútuo de Amares, CRL	Pç. do Comércio - Ferreiros	4720-337	Amares		Yes
PT3270	Caixa de Crédito Agrícola Mútuo de Anadia, CRL	Av. do Cabecinho, S/N	3780-203	Anadia		Yes
PT2030	Caixa de Crédito Agrícola Mútuo de Armamar e Moimenta da Beira, CRL	Pç. da República, 26	5110-127	Armamar		Yes
PT1020	Caixa de Crédito Agrícola Mútuo de Arouca, CRL	Av. Movimento das Forças Armadas	4540-101	Arouca		Yes
PT5060	Caixa de Crédito Agrícola Mútuo de Arruda dos Vinhos, CRL	R. Irene Lisboa, 3 - R/C	2630-246	Arruda dos Vinhos		Yes
PT5070	Caixa de Crédito Agrícola Mútuo de Azambuja, CRL	R. Eng. Moniz da Maia, 57-A	2050-354	Azambuja		Yes
PT1040	Caixa de Crédito Agrícola Mútuo de Barcelos, CRL	Pta. Dr. Francisco Sá Carneiro	4750-297	Barcelos		Yes
PT6100	Caixa de Crédito Agrícola Mútuo de Beja e Mértola, CRL	Lg. Eng. Duarte Pacheco, 12	7800-019	Beja		Yes
PT98	Caixa de Crédito Agrícola Mútuo de Bombarral, CRL	R. do Comércio, 58	2540-076	Bombarral		Yes
PT6110	Caixa de Crédito Agrícola Mútuo de Borba, CRL	Av. do Povo, 48/52 - Freguesia Matriz	7150-103	Borba		Yes
PT5120	Caixa de Crédito Agrícola Mútuo de Cadaval, CRL	R. dos Bombeiros Voluntários, 36	2550-102	Cadaval		Yes
PT5130	Caixa de Crédito Agrícola Mútuo de Caldas da Rainha, Óbidos e Peniche, CRL	R. Coronel Soeiro de Brito, S/N	2500-149	Caldas da Rainha		Yes
PT6120	Caixa de Crédito Agrícola Mútuo de Campo Maior, CRL	Av. da Liberdade, 4	7370-077	Campo Maior		Yes
PT3020	Caixa de Crédito Agrícola Mútuo de Cantanhede e Mira, CRL	Rua dos Bombeiros Voluntários	3060-163	Cantanhede		Yes
PT4170	Caixa de Crédito Agrícola Mútuo de Castelo Branco, CRL	Av. General Humberto Delgado, 23	6000-081	Castelo Branco		Yes
PT3030	Caixa de Crédito Agrícola Mútuo de Coimbra, CRL	R. João Machado, 86	3000-226	Coimbra		Yes
PT5170	Caixa de Crédito Agrícola Mútuo de Coruche, CRL	R. da Misericórdia, 36	2100-134	Coruche		Yes
PT6160	Caixa de Crédito Agrícola Mútuo de Elvas, CRL	R. de Olivença, 7	7350-075	Elvas		Yes
PT5450	Caixa de Crédito Agrícola Mútuo de Entre Tejo e Sado, CRL	R. Alexandre Herculano, 50-A	2900-205	Setúbal		Yes
PT3040	Caixa de Crédito Agrícola Mútuo de Estarreja, CRL	Av. 25 de Abril, 55-B	3860-352	Estarreja		Yes

MFI ID	NAME	ADDRESS	POSTAL	CITY	HEAD OFFICE	RES*
PT6170	Caixa de Crédito Agrícola Mútuo de Estremoz, Monforte e Arronches, CRL	Lg. da República, 1/2	7100-505	Estremoz		Yes
PT6180	Caixa de Crédito Agrícola Mútuo de Évora, CRL	Pç. do Giraldo, 12/15	7000-508	Évora		Yes
PT1110	Caixa de Crédito Agrícola Mútuo de Fafe, CRL	R. Ferreira de Castro	4820-259	Fafe		Yes
PT2070	Caixa de Crédito Agrícola Mútuo de Faveiros, CRL	R. Nossa Senhora de Fátima - Faveiros	5070-238	Alijó		Yes
PT6190	Caixa de Crédito Agrícola Mútuo de Ferreira do Alentejo, CRL	Av. General Humberto Delgado, 40	7900-554	Ferreira do Alentejo		Yes
PT3330	Caixa de Crédito Agrícola Mútuo de Figueiró dos Vinhos, CRL	R. Major Neutel de Abreu, S/N	3260-427	Figueiró dos Vinhos		Yes
PT4140	Caixa de Crédito Agrícola Mútuo de Fornos de Algodres, CRL	Urb. Zona Sul, Lt. 4, R/C	6370-174	Fornos de Algodres		Yes
PT1120	Caixa de Crédito Agrícola Mútuo de Guimarães, CRL	Lg. João Franco, 18	4810-269	Guimarães		Yes
PT4050	Caixa de Crédito Agrícola Mútuo de Idanha-A-Nova e Penamacor, CRL	Largo do Município	6060-163	Idanha-A-Nova		Yes
PT3190	Caixa de Crédito Agrícola Mútuo de Lafões, CRL	R. Dr. Guilherme Coutinho	3670-235	Vouzela		Yes
PT2090	Caixa de Crédito Agrícola Mútuo de Lamego e Castro Daire, CRL	Pta. Eng. Arantes de Oliveira, 4	5100-102	Lamego		Yes
PT5180	Caixa de Crédito Agrícola Mútuo de Leiria, CRL	Av. dos Combatentes da Grande Guerra, 33	2400-123	Leiria		Yes
PT5140	Caixa de Crédito Agrícola Mútuo de Loures, CRL	Av. dos Combatentes da Grande Guerra, 8-A	2670-426	Loures		Yes
PT5190	Caixa de Crédito Agrícola Mútuo de Lourinhã, CRL	Lg. da República, 14	2530-120	Lourinhã		Yes
PT5200	Caixa de Crédito Agrícola Mútuo de Mafra, CRL	Terreiro D. João V	2640-491	Mafra		Yes
PT2240	Caixa de Crédito Agrícola Mútuo de Mogadouro e Vimioso, CRL	Av. do Sabor, 59/61	5200-204	Mogadouro		Yes
PT2200	Caixa de Crédito Agrícola Mútuo de Montalegre, CRL	R. General Humberto Delgado, S/N	5470-247	Montalegre		Yes
PT6390	Caixa de Crédito Agrícola Mútuo de Montemor-O-Novo, CRL	Av. Gago Coutinho	7050-096	Montemor-O-Novo		Yes
PT3080	Caixa de Crédito Agrícola Mútuo de Nelas e Carregal do Sal, CRL	Lg. de S. Pedro, S/N	3520-073	Nelas		Yes
PT3090	Caixa de Crédito Agrícola Mútuo de Oliveira de Azeméis, CRL	R. Luís de Camões, 76	3720-230	Oliveira de Azeméis		Yes
PT3210	Caixa de Crédito Agrícola Mútuo de Oliveira do Bairro, CRL	Zona Central Oliveira do Bairro (Junto à EN 235)	3770-203	Oliveira do Bairro		Yes
PT3380	Caixa de Crédito Agrícola Mútuo de Oliveira do Hospital, CRL	R. Prof. António Ribeiro Garcia de Vasconcelos, 17-C	3400-132	Oliveira do Hospital		Yes
PT3220	Caixa de Crédito Agrícola Mútuo de Ovar, CRL	R. de Timor, 9	3880-180	Ovar		Yes
PT1400	Caixa de Crédito Agrícola Mútuo de Paredes, CRL	R. Campo das Laranjeiras, 8	4580-058	Paredes		Yes
PT5230	Caixa de Crédito Agrícola Mútuo de Pernes, CRL	R. Eng. António Torres, 140/140-A	2000-495	Pernes		Yes
PT3110	Caixa de Crédito Agrícola Mútuo de Pombal, CRL	Pç. da República	3100-411	Pombal		Yes
PT6280	Caixa de Crédito Agrícola Mútuo de Ponte de Sôr, CRL	Av. da Liberdade, 17	7400-215	Ponte de Sôr		Yes
PT6060	Caixa de Crédito Agrícola Mútuo de Portalegre e Alter do Chão, CRL	R. D. Augusto Eduardo Nunes	7300-127	Portalegre		Yes
PT5240	Caixa de Crédito Agrícola Mútuo de Porto de Mós, CRL	Av. de Sto. António, 20-C	2480-860	Porto de Mós		Yes
PT1460	Caixa de Crédito Agrícola Mútuo de Póvoa de Varzim, Vila do Conde e Esposende, CRL	Av. Mouzinho de Albuquerque, S/N	4490-409	Póvoa de Varzim		Yes
PT2140	Caixa de Crédito Agrícola Mútuo de S. João da Pesqueira, CRL	Av. Marquês de Soveral, S/N	5130-321	S. João da Pesqueira		Yes
PT5270	Caixa de Crédito Agrícola Mútuo de Salvaterra de Magos, CRL	Av. Dr. Roberto Ferreira Fonseca, 96	2120-117	Salvaterra de Magos		Yes
PT6320	Caixa de Crédito Agrícola Mútuo de Santiago do Cacém, CRL	Av. D. Nuno Álvares Pereira, 2	7540-102	Santiago do Cacém		Yes
PT1210	Caixa de Crédito Agrícola Mútuo de Santo Tirso, CRL	R. José Luís Andrade, 65	4780-487	Santo Tirso		Yes
PT7120	Caixa de Crédito Agrícola Mútuo de São Bartolomeu de Messines e São Marcos da Serra, CRL	R. da Liberdade, 48/52	8375-109	S. Bartolomeu de Messines		Yes
PT3120	Caixa de Crédito Agrícola Mútuo de São Pedro do Sul, CRL	R. Serpa Pinto, S/N, Ed. Jardim	3660-511	S. Pedro do Sul		Yes
PT6330	Caixa de Crédito Agrícola Mútuo de São Teotónio, CRL	R. 25 de Abril, 8	7630-611	São Teotónio		Yes
PT3300	Caixa de Crédito Agrícola Mútuo de Sátão e Vila Nova de Paiva, CRL	R. Dr. Hilário de Almeida Pereira, 130/134	3560-172	Sátão		Yes
PT4080	Caixa de Crédito Agrícola Mútuo de Seia, CRL	Lg. Marques da Silva	6270-490	Seia		Yes
PT7130	Caixa de Crédito Agrícola Mútuo de Silves, CRL	R. Comendador Vilarinho, 22	8300-128	Silves		Yes
PT5380	Caixa de Crédito Agrícola Mútuo de Sintra e Litoral, CRL	Av. Miguel Bombarda, 27-A/B	2710-590	Sintra		Yes

MFI ID	NAME	ADDRESS	POSTAL	CITY	HEAD OFFICE	RES*
PT5310	Caixa de Crédito Agrícola Mútuo de Sobral de Monte Agraço, CRL	Av. Marquês de Pombal, 27/29	2590-041	Sobral de Monte Agraço		Yes
PT6350	Caixa de Crédito Agrícola Mútuo de Sousel, CRL	Pç. da República	7470-220	Sousel		Yes
PT3140	Caixa de Crédito Agrícola Mútuo de Tarouca, CRL	Av. Vice-Almirante Adriano Saavedra	3610-130	Tarouca		Yes
PT2260	Caixa de Crédito Agrícola Mútuo de Terras de Miranda do Douro, CRL	R. da Indústria	5225-031	Palaçoulo		Yes
PT1320	Caixa de Crédito Agrícola Mútuo de Terras do Sousa, Basto e Tâmega, CRL	Av. 1º de Maio, S/N	4600-012	Amarante		Yes
PT5340	Caixa de Crédito Agrícola Mútuo de Torres Vedras, CRL	R. Santos Bernardes, 16-A	2560-362	Torres Vedras		Yes
PT5390	Caixa de Crédito Agrícola Mútuo de Tramagal, CRL	Est. Nacional 118, 626	2205-677	Tramagal		Yes
PT3340	Caixa de Crédito Agrícola Mútuo de Vagos, CRL	R. Padre Vicente Maria da Rocha	3840-453	Vagos		Yes
PT3160	Caixa de Crédito Agrícola Mútuo de Vale de Cambra, CRL	R. Dr. Domingos Almeida Brandão	3730-251	Vale de Cambra		Yes
PT5360	Caixa de Crédito Agrícola Mútuo de Vila Franca de Xira, CRL	Lg. Marquês de Pombal, 1/2	2600-222	Vila Franca de Xira		Yes
PT1280	Caixa de Crédito Agrícola Mútuo de Vila Nova de Famalicão, CRL	R. Adriano Pinto Basto, 220	4760-114	Vila Nova de Famalicão		Yes
PT4060	Caixa de Crédito Agrícola Mútuo de Vila Nova de Tazém, CRL	Lg. Joaquim Borges Artiaga	6290-632	Vila Nova de Tazém		Yes
PT1290	Caixa de Crédito Agrícola Mútuo de Vila Verde e de Terras do Bouro, CRL	Pç. 5 de Outubro	4730-731	Vila Verde		Yes
PT3180	Caixa de Crédito Agrícola Mútuo de Viseu-Tondela, CRL	R. Alexandre Herculano, 111/117	3500-036	Viseu		Yes
PT7210	Caixa de Crédito Agrícola Mútuo do Algarve, CRL	R. de Santo António, 123	8000-284	Faro		Yes
PT2230	Caixa de Crédito Agrícola Mútuo do Alto Corgo e Tâmega, CRL	R. D. Pedro de Castro, Bloco A, Lote 3, Loja 13	5000-261	Vila Real		Yes
PT2020	Caixa de Crédito Agrícola Mútuo do Alto Douro, CRL	Av. Dr. Francisco Sá Carneiro, 26	5070-013	Alijó		Yes
PT6310	Caixa de Crédito Agrícola Mútuo do Alto Guadiana, CRL	R. 1º de Maio, 33/35	7200-363	Reguengos de Monsaraz		Yes
PT1420	Caixa de Crédito Agrícola Mútuo do Alto Minho, CRL	R. de Aveiro, 119	4900-495	Viana do Castelo		Yes
PT3290	Caixa de Crédito Agrícola Mútuo do Baixo Vouga, CRL	Pta. Eng.º Manuel Simões Pontes - Estrada de Vilar	3810-195	Aveiro		Yes
PT5150	Caixa de Crédito Agrícola Mútuo do Cartaxo, CRL	R. Dr. Manuel Gomes da Silva, 24	2070-096	Cartaxo		Yes
PT6250	Caixa de Crédito Agrícola Mútuo do Guadiana Interior, CRL	R. das Terceiras	7860-035	Moura		Yes
PT1450	Caixa de Crédito Agrícola Mútuo do Minho, CRL	R. Eça de Queirós, 132-2º	4700-315	Braga		Yes
PT6430	Caixa de Crédito Agrícola Mútuo do Norte Alentejano, CRL	R. da Lagoa, 14	7460-116	Fronteira		Yes
PT5430	Caixa de Crédito Agrícola Mútuo do Ribatejo Norte, CRL	Pç. 5 de Outubro, 37	2350-418	Torres Novas		Yes
PT5470	Caixa de Crédito Agrícola Mútuo do Ribatejo Sul, CRL	R. Direita, 36, R/C	2080-329	Benfica do Ribatejo		Yes
PT7140	Caixa de Crédito Agrícola Mútuo do Sotavento Algarvio, CRL	R. Borda de Água de Aguiar, 1	8800-326	Tavira		Yes
PT3060	Caixa de Crédito Agrícola Mútuo do Vale do Dão, CRL	Av. da Liberdade, 62/64	3530-113	Mangualde		Yes
PT2250	Caixa de Crédito Agrícola Mútuo do Vale do Douro, CRL	R. dos Camilos, 249	5050-273	Peso da Régua		Yes
PT1340	Caixa de Crédito Agrícola Mútuo do Vale do Sousa e Baixo Tâmega, CRL	Lg. da Devesa	4560-496	Penafiel		Yes
PT2160	Caixa de Crédito Agrícola Mútuo do Vale do Távora, CRL	R. Sá de Albergaria	5120-423	Tabuaço		Yes
PT8050	Caixa de Crédito Agrícola Mútuo dos Açores, CRL	R. Manuel Inácio Correia, 15 / Lg. da Matriz, 35	9500-087	Ponta Delgada		Yes
PT6240	Caixa de Crédito Agrícola Mútuo Moravis, CRL	Pç. Conselheiro Fernando Sousa	7490-221	Mora		Yes
PT55	Caixa Económica da Associação de Socorros Mútuos de Empregados no Comércio de Lisboa	Lg. de S. Cristóvão, 1	1149-053	Lisboa		Yes
PT59	Caixa Económica da Misericórdia de Angra do Heroísmo	R. Direita, 118/120	9700-066	Angra do Heroísmo		Yes
PT57	Caixa Económica do Porto	R. Formosa, 325 - 1º	4000-252	Porto		Yes
PT36	Caixa Económica Montepio Geral	R. Áurea, 219/241 / R. de Santa Justa	1100-062	Lisboa		Yes
PT58	Caixa Económica Social	R. Coelho Neto, 75 - 1º	4000-178	Porto		Yes
PT35	Caixa Geral de Depósitos, SA	Av. João XXI, 63	1000-300	Lisboa		Yes
PT170	Caja de Ahorros de Galicia, Sucursal	Av. 5 de Outubro, 48	1050-057	Lisboa	ES	Caja de Ahorros de Galicia Yes
PT99	Caja de Ahorros de Salamanca Y Soria - Sucursal Operativa	Av. 5 de Outubro, 73-D	1050-049	Lisboa	ES	Caja de Ahorros de Salamanca y Soria Yes
PT168	Caja de Ahorros Y Monte de Piedad de Madrid, Representação Permanente em Portugal	R. Rodrigo da Fonseca, 6 - 8º	1250-191	Lisboa	ES	Caja de Ahorros y M.P. de Madrid Yes

MFI ID	NAME	ADDRESS	POSTAL	CITY	HEAD OFFICE	RES*
PT169	Citibank International plc - Sucursal em Portugal	R. Barata Salgueiro, 30 - 4º - Edifício Fundação	1269-056	Lisboa	GB Citibank International plc	Yes
PT16	Credifin - Banco de Crédito ao Consumo, SA	R. do Pinheiro Manso, 662 - 2º, Sala 2.12	4150-411	Porto		Yes
PT43	Deutsche Bank (Portugal), SA	R. Castilho, 20	1250-069	Lisboa		Yes
PT158	Dresdner Bank Luxembourg SA, Sucursal Financeira Exterior	R. da Mouraria, 9 - 3º F - São Pedro	9000-047	Funchal	LU Dresdner Bank Luxembourg S.A.	Yes
PT240	Eurohypo Aktiengesellschaft - Sucursal em Portugal	Pç. Duque de Saldanha, 1, Edifício Atrium Saldanha, 3-B	1050-094	Lisboa	DE Eurohypo AG	Yes
PT82	FCE Bank PLC	R. Rosa Araújo, 2 - 6º	1250-195	Lisboa	GB FCE Bank plc	Yes
PT76	Finibanco, SA	R. Júlio Dinis, 157	4000-323	Porto		Yes
PT29	Fortis Bank - Sucursal em Portugal	R. Alexandre Herculano, 50 - 6º	1269-157	Lisboa	BE Fortis Banque	Yes
PT161	General Electric Capital Bank, SA (Sucursal em Portugal)	Quinta da Fonte, Edifício D. José, Piso 0	2780-730	Paço de Arcos	ES General Electric Capital Bank, S.A.	Yes
PT243	Hypo Real Estate Bank International - Sucursal em Portugal	Av. da Liberdade, 110, Regus Business Centre	1250-146	Lisboa	IE Hypo Real Estate Bank International	Yes
PT500	ING Belgium SA/NV - Sucursal em Portugal	Av. Duque de Ávila, 141 - 5º Drt., Edifício Omni	1050-081	Lisboa	BE ING Belgique SA	Yes
PT73	Interbanco, SA	R. Castilho, 2/4	1269-073	Lisboa		Yes
PT244	Monte de Piedad Y Caja General de Ahorros de Badajoz, Sucursal em Portugal	R. Eça de Queirós, 29	1050-095	Lisboa	ES M.P. y Caja General de Ahorros de Badajoz	Yes
PT171	RCI Banque Sucursal Portugal	R. José Espírito Santo, Lt. 12 - E	1950-096	Lisboa	FR Rci Banque	Yes
PT3	Sanpaolo Imi Bank (International), SA	Av. Arriaga, 73-1º, Sala 114	9000-060	Funchal		Yes
PT166	Santander Consumer Finance, SA (Sucursal em Portugal)	Av. da Liberdade, 245 - 4º	1250-143	Lisboa	ES Santander Consumer Finance, S.A.	Yes

Total number of Credit Institutions : 186

Money Market Funds

PTFMM6	Barclays Curto Prazo - Fundo do Mercado Monetário	Av. da República, 50 - 3º	1050-187	Lisboa		No
PTFMM393	MG Monetário - Fundo do Mercado Monetário	R. General Firmino Miguel, 5 - 10º B	1600-100	Lisboa		No
PTFMM628	Millennium Tesouraria - Fundo do Mercado Monetário	Av. José Malhoa, Lt. 1686	1070-157	Lisboa		No
PTFMM661	Pedro Arroja - Fundo de Investimento do Mercado Monetário Aberto	Av. da Boavista, 3521, 1º, salas 105/106/107	4100-139	Porto		No

Total number of Money Market Funds : 4

TOTAL number of Monetary Financial Institutions in Portugal : 191

MFI ID	NAME	ADDRESS	POSTAL	CITY	HEAD OFFICE	RES*
FINLAND						
Central Banks						
FI02022481	Suomen Pankki		00101	Helsinki		No
Total number of Central Banks : 1						
Credit Institutions						
FI01846112	Ähtärin Osuuspankki	Ostolantie 15	63700	Ähtäri		Yes
FI17326226	Aktia Hypoteeksbank Abp	Mannerheimintie 14 B	00100	Helsinki		Yes
FI01086643	Aktia Sparbank Abp	Mannerheimintie 14 B	00101	Helsinki		Yes
FI01775019	Alahärmän Osuuspankki		62300	Härmä		Yes
FI01776003	Alajärven Osuuspankki	Keskuskatu 9	62900	Alajärvi		Yes
FI01450193	Ålandsbanken Abp		22101	Maarianhamina		Yes
FI01320321	Alastaron Osuuspankki	Loimijoentie 78	32440	Alastaro		Yes
FI01846702	Alavieskan Osuuspankki	Keskustie 7	85201	Alavieska		Yes
FI01777209	Alavuden Seudun Osuuspankki	Kuulantie 2	63300	Alavus		Yes
FI01450548	Andelsbanken för Åland	Köpmanngatan 2	22101	Maarianhamina		Yes
FI01268228	Andelsbanken Raseborg	Kauppiaankatu 6	10300	Karjaa		Yes
FI01000088	Artjärven Osuuspankki		16201	Artjärvi		Yes
FI01000483	Askolan Osuuspankki		07231	Monninkylä		Yes
FI01321009	Auran Osuuspankki	Turuntie 2	21380	Aura		Yes
FI15396204	BMW Financial Services Scandinavia AB - Suomen sivuliike	Lars Sonckin kaari 12	02600	Espoo	SE BMW Financial Services Scandinavia AB	Yes
FI09003611	Calyon Bank Helsinki Branch	Keskuskatu 7	00100	Helsinki	FR Calyon	Yes
FI14396050	Carnegie Investment Bank AB, Finland filiaal	Eteläesplanadi 12	00130	Helsinki	SE Carnegie Investment Bank AB	Yes
FI09698724	Citibank International plc, sivuliike Suomessa		00101	Helsinki	GB Citibank International plc	Yes
FI10786932	Danske Bank A/S, Helsingfors filiaal	Aleksanterinkatu 44	00101	Helsinki	DK Danske Bank A/S	Yes
FI19211852	De Lage Landen Finans AB, filiaal i Finland	Korkeavuorenkatu 34	00130	HELSINKI	SE De Lage Landen Finans AB	Yes
FI16107937	Deutsche Bank Aktiengesellschaft, Helsinki Branch		00101	Helsinki	DE Deutsche Bank AG	Yes
FI05328523	Diners Club Finland Oy		00036	DINERS CLUB		Yes
FI18175079	DnB NOR Bank ASA, filiaal Finland	Mannerheimintie 8	00100	Helsinki	NO DnB NOR Bank ASA	Yes
FI14434256	EFG Investment Bank AB filiaal i Finland	Pohjoisesplanadi 25 B	00100	Helsinki	SE EFG Investment Bank AB (publ)	Yes
FI01312962	Ekenäs Sparbank		10601	Tammisaari		Yes
FI01583762	Elimäen Osuuspankki	Vanhamaantie 9	47200	Elimäki		Yes
FI01674816	Enon Osuuspankki	Niskantie 19	81201	Eno		Yes
FI10668936	eQ Pankki Oy	Mannerheiminaukio 1 A	00100	Helsinki		Yes
FI01978481	Eräjärven Säästöpankki	Eräjärventie 1591	35220	Eräjärvi		Yes
FI09156191	Etelä-Karjalan Osuuspankki	Pormestarinkatu 4	53101	Lappeenranta		Yes
FI01622119	Etelä-Karjalan Säästöpankki	Valtakatu 32	53101	Lappeenranta		Yes
FI17955372	Etelä-Päijänteiden Osuuspankki		17201	Vääksy		Yes
FI09115242	Etelä-Pohjanmaan Osuuspankki	Keskuskatu 9	60101	Seinäjoki		Yes
FI01650988	Etelä-Savon Osuuspankki	Porrassalmenkatu 19	50101	Mikkeli		Yes
FI01323186	Eurajoen Osuuspankki	Kirkkotie 3	27100	Eurajoki		Yes
FI01323266	Eurajoen Säästöpankki	Kirkkotie 6	27100	Eurajoki		Yes
FI01322335	Euran Osuuspankki	Yhdystie 9	27510	Eura		Yes
FI01078109	Eurocard Oy		00050	Luottokunta		Yes
FI05337550	Evli Pankki Oyj		00101	Helsinki		Yes
FI09647847	FCE Bank plc		00701	Helsinki	GB FCE Bank plc	Yes
FI19043879	Forex Bank Aktiebolag filiaal i Finland	Norra Esplanaden 27	00101	HELSINGFORS	SE FOREX Bank Aktiebolag	Yes
FI01456173	Forssan Seudun Osuuspankki	Vapaudenkatu 5	30101	Forssa		Yes
FI18654141	GE Capital Equipment Finance AB, filiaal i Finland	Fredrikinkatu 47	00100	Helsinki	SE GE Capital Equipment Finance Aktiebolag	Yes
FI10849761	Gyllenberg Private Bank Ab	Aleksanterinkatu 44	00100	Helsinki		Yes
FI01847633	Haapajärven Osuuspankki	Puistokatu 35	85800	Haapajärvi		Yes
FI01759908	Haapamäen Seudun Osuuspankki	Pihlajavedentie 3	42800	Haapamäki		Yes
FI01848679	Haapaveden Osuuspankki	Vanhatie 49	86600	Haapavesi		Yes
FI01849153	Hailuodon Osuuspankki	Kirkonkylä	90480	Hailuoto		Yes
FI01778228	Halsuan Osuuspankki	Perhontie 12	69510	Halsua		Yes
FI01480421	Hämeenkosken Osuuspankki	Keskustie 25	16801	Hämeenkoski		Yes
FI01468887	Hämeenlinnan Seudun Osuuspankki	Raatihuoneenkatu 21	13101	Hämeenlinna		Yes
FI01585565	Haminan Seudun Osuuspankki	Puistokatu 6	49401	Hamina		Yes
FI09221192	Handelsbanken Finans Aktiebolag (publ), filiaalverksamheten i Finland	Aleksanterinkatu 11	00100	Helsinki	SE Handelsbanken Finans Aktiebolag (publ)	Yes
FI01123088	Handelsbanken Rahoitus Oyj		00101	Helsinki		Yes
FI01740203	Hannulan Osuuspankki	Saksalansaarentie 9	41550	Hannula		Yes
FI01325800	Harjavallan Osuuspankki	Harjavallankatu 13	29200	Harjavalta		Yes

MFI ID	NAME	ADDRESS	POSTAL	CITY	HEAD OFFICE	RES*
FI01637281	Hartolan Osuuspankki	Keskustie 48	19600	Hartola		Yes
FI01458734	Hauhon Osuuspankki	Hauhontie 13	14700	Hauho		Yes
FI01458849	Hauhon Säästöpankki	Hauhontie 17	14700	Hauho		Yes
FI01637855	Haukivuoren Osuuspankki	Keskustie 76	51600	Haukivuori		Yes
FI01642988	Heinäveden Osuuspankki	Kermantie 2	79700	Heinävesi		Yes
FI01982843	Hellanmaan Osuuspankki	Hellanmaantie 422	62130	Hellanmaa		Yes
FI01778631	Himangan Osuuspankki	Raumankarintie 1	68100	Himanka		Yes
FI01322343	Hinnerjoen Osuuspankki	Hinnerjoenraitti 16	27600	Hinnerjoki		Yes
FI01643761	Hirvensalmen Osuuspankki		52551	Hirvensalmi		Yes
FI01327013	Honkajoen Osuuspankki	Porhontie 1	38950	Honkajoki		Yes
FI01322351	Honkilahden Osuuspankki	Koskenkylänraitti 35	27650	Honkilahti		Yes
FI02174135	Houtskärs Sparbank	Näsby	21760	Houtskari		Yes
FI17123904	HSH Nordbank AG Helsinki Branch	Eteläranta 12	00130	Helsinki	DE HSH Nordbank AG	Yes
FI01328219	Huhtamon Osuuspankki	Kangastie 1298	32770	Huhtamo		Yes
FI01328243	Huittisten Osuuspankki	Risto Rytin katu 31	32700	Huittinen		Yes
FI01328251	Huittisten Säästöpankki	Lauttakylänkatu 5	32700	Huittinen		Yes
FI01464536	Humpilan Osuuspankki		31641	Humpila		Yes
FI01703824	Iisalmen Osuuspankki	Savonkatu 17	74101	Iisalmi		Yes
FI01330407	Ikaalisten Osuuspankki	Vanha Tampereentie 10	39501	Ikaalinen		Yes
FI01330482	Ikaalisten Säästöpankki	Vanha Tampereentie 18-20	39500	Ikaalinen		Yes
FI01675763	Ilomantsin Osuuspankki	Mantsintie 5	82901	Ilomantsi		Yes
FI01780643	Isojoen Osuuspankki	Honkajoentie 4	64900	Isojoki		Yes
FI01331290	Jämijärven Osuuspankki	Jämijärventie 22	38800	Jämijärvi		Yes
FI01756328	Jämsän Seudun Osuuspankki	Keskuskatu 11	42100	Jämsä		Yes
FI01474937	Janakkalan Osuuspankki	Harvialantie 7	14201	Turenki		Yes
FI01681565	Joensuun Osuuspankki	Siltakatu 4	80101	Joensuu		Yes
FI01476625	Jokioisten Osuuspankki	Keskuskatu 12	31601	Jokioinen		Yes
FI01644369	Joroisten Osuuspankki	Mutalantie 1	79600	Joroinen		Yes
FI01686526	Juuan Osuuspankki	Poikolantie 2 A	83900	Juuka		Yes
FI01645417	Juvan Osuuspankki	Piikkiläntie 3	51900	Juva		Yes
FI01854956	Kainuun Osuuspankki	Pohjolankatu 18	87101	Kajaani		Yes
FI01859095	Kalajoen Osuuspankki	Kalajoentie 36	85100	Kalajoki		Yes
FI01334096	Kalannin Säästöpankki	Pankkitie 4	23600	Kalanti		Yes
FI01452762	Kalkkisten Osuuspankki	Siltatie	17240	Kalkkinen		Yes
FI01478989	Kangasalan Osuuspankki	Kuohunharjuntie 26	36201	Kangasala		Yes
FI01646858	Kangasniemen Osuuspankki	Otto Mannisen tie 1-3	51200	Kangasniemi		Yes
FI01335873	Kankaanpään Osuuspankki	Torikatu 11	38700	Kankaanpää		Yes
FI01757902	Kannonkosken Osuuspankki	Toritie 3 A	43300	Kannonkoski		Yes
FI01784492	Kannuksen Osuuspankki	Valtakatu 1	69101	Kannus		Yes
FI01353377	Karjalan Osuuspankki	Karjalantie 943	23100	Mynämäki		Yes
FI01482611	Kärkölän Osuuspankki	Hähkäniementie 3	16600	Järvelä		Yes
FI01443700	Karkun Osuuspankki	Riippiläntie 2	38100	Karkku		Yes
FI01865030	Kärsämäen Osuuspankki	Keskuskatu 11	86710	Kärsämäki		Yes
FI01398137	Karunan Osuuspankki	Karunantie 1195	21590	Karuna		Yes
FI01337318	Karvian Osuuspankki		39931	Karvia		Yes
FI01788864	Kauhavan Osuuspankki	Kauppatie 54	62200	Kauhava		Yes
FI07056533	Kaupthing Bank Oyj	Pohjoisesplanadi 37	00100	Helsinki		Yes
FI02088771	Kaustisen Osuuspankki	Kaustintie 2	69601	Kaustinen		Yes
FI01864046	Käylän Osuuspankki	Käyläntie 5	93850	Käylä		Yes
FI01337748	Keikyän Osuuspankki	Päätie 16	32740	Äetsä		Yes
FI01707876	Keiteleen Osuuspankki	Äyräpäätie 1	72601	Keitele		Yes
FI01909830	Kemin Seudun Osuuspankki	Valtakatu 14	94100	Kemi		Yes
FI01647797	Kerimäen Osuuspankki		58201	Kerimäki		Yes
FI01687297	Kesälahden Osuuspankki	Kesälahdentie 30 A	59800	Kesälahti		Yes
FI08220294	Keski-Suomen Osuuspankki	Kauppakatu 22	40101	Jyväskylä		Yes
FI01264315	Keski-Uudenmaan Osuuspankki		04401	Järvenpää		Yes
FI01860571	Kestilän Osuuspankki	Härmäntie 2	92700	Kestilä		Yes
FI01759916	Keuruun Osuuspankki	Multiantie 1	42701	Keuruu		Yes
FI01338644	Kihniön Osuuspankki	Valkamatie 2	39820	Kihniö		Yes
FI01687721	Kiihtelysvaaran Osuuspankki	Mäkräntie 8	82140	Kiihtelysvaara		Yes
FI01339006	Kiikalan Rekijoen Osuuspankki	Isohiihentie 1400	25380	Rekijoki		Yes
FI01340058	Kiikoisten Osuuspankki	Kiikostentie 333	38360	Kiikoinen		Yes
FI01340111	Kiikoisten Säästöpankki	Kiikoistentie 274	38360	Kiikoinen		Yes
FI01340285	Kiskon Osuuspankki	Toijantie 7	25460	Toija		Yes
FI01688847	Kiteen Seudun Osuuspankki	Kiteentie 3	82500	Kitee		Yes
FI01340867	Kiukaisten Osuuspankki	Eurakoskentie 38	27400	Kiukainen		Yes
FI01708692	Kiuruveden Osuuspankki		74701	Kiuruvesi		Yes

MFI ID	NAME	ADDRESS	POSTAL	CITY	HEAD OFFICE	RES*
FI02132883	Koillis-Savon Osuuspankki	Rantatie 1	73601	Kaavi		Yes
FI01637302	Koitin-Pertunmaan Osuuspankki	Nokantie 8	19540	Koitti		Yes
FI01341915	Kokemäen Osuuspankki	Tulkkilantie 27	32800	Kokemäki		Yes
FI01793436	Kokkolan Osuuspankki	Isokatu 6	67101	Kokkola		Yes
FI01762242	Konneveden Osuuspankki	Kauppatie 29	44300	Konnevesi		Yes
FI01690357	Kontiolahden Osuuspankki	Keskuskatu 14	81100	Kontiolahti		Yes
FI01762883	Korpilahden Osuuspankki	Martinpolku 23	41800	Korpilahti		Yes
FI01796960	Korsnäs Andelsbank	Sjövägen 17	66210	Molpe		Yes
FI01797277	Kortesjärven Osuuspankki	Jääkärintie 50	62420	Kortesjärvi		Yes
FI01797322	Kortesjärven Säästöpankki		62420	Kortesjärvi		Yes
FI02130060	Kosken Osuuspankki	Hämeentie 21 A	31500	Koski tl		Yes
FI01601676	Kotkan Seudun Osuuspankki	Kotkankatu 10	48100	Kotka		Yes
FI01610572	Kouvolan Seudun Osuuspankki	Valtakatu 16	45101	Kouvola		Yes
FI01972151	Kovelahden Osuuspankki	Välkyläntie 14	39610	Kovelahti		Yes
FI02039603	Köyliön Osuuspankki	Köyliöntie 1	27710	Köyliö		Yes
FI01798501	Kristinestads Sparbank	Lapväärtintie 729	64300	Lapväärtti		Yes
FI01800544	Kronoby Andelsbank	Kruunupyyntie 8	68500	Kruunpyy		Yes
FI02054491	Kuhmalahden Osuuspankki	Rautajärventie 17	36840	Pohja		Yes
FI01763608	Kuhmoisten Osuuspankki	Toritie 51	17800	Kuhmoinen		Yes
FI01861996	Kuhmon Osuuspankki	Koulukatu 10	88900	Kuhmo		Yes
FI17016834	Kuntarahoitus Oyj		00101	Helsinki		Yes
FI01714160	Kuopion Osuuspankki	Puijonkatu 25	70101	Kuopio		Yes
FI01801133	Kuortaneen Osuuspankki	Keskustie 36	63100	Kuortane		Yes
FI01801221	Kuortaneen Säästöpankki	Keskustie 40	63100	Kuortane		Yes
FI01802291	Kurikan Osuuspankki	Keskuspuistikko 7	61301	Kurikka		Yes
FI01481571	Kurun Osuuspankki	Kauppatie 11	34300	Kuru		Yes
FI01864011	Kuusamon Osuuspankki	Kitkantie 7	93600	Kuusamo		Yes
FI01343793	Kuusjoen Osuuspankki	Yli-Pässintie 1 A	25330	Kuusjoki		Yes
FI01983686	Kvevlax Sparbank	Koivulahdentie 1	66530	Koivulahti		Yes
FI01632130	Kymijoen Osuuspankki	Päätie 20	46900	Anjalankoski		Yes
FI01337035	Kyrön Seudun Osuuspankki	Kyröntie 21	21800	Kyrö		Yes
FI01980733	Kyrönmaan Osuuspankki	Lukkarinmäentie 2	61500	Isokyrö		Yes
FI01764045	Kyyjärven Osuuspankki		43701	Kyyjärvi		Yes
FI01804377	Laihian Osuuspankki	Ruutintie 2 A	66460	Laihia		Yes
FI01506257	Lammin Osuuspankki	Mommilantie 6	16900	Lammi		Yes
FI01977948	Lammin Säästöpankki	Mommilantie 2	16900	Lammi		Yes
FI01510299	Längelmäen Säästöpankki	Länkipohjantie 13	35400	Längelmäki		Yes
FI01769591	Lanneveden Osuuspankki	Uuraistentie 1132	41270	Lannevesi		Yes
FI08736469	Länsi-Uudenmaan Osuuspankki	Kauppakatu 13	08100	Lohja		Yes
FI01283719	Länsi-Uudenmaan Säästöpankki	Laurinkatu 48	08100	Lohja		Yes
FI02039814	Lapin Osuuspankki	Meijeritie 2	27230	Lappi		Yes
FI02079648	Lapinlahden Osuuspankki	Linnansalmentie 26	73100	Lapinlahti		Yes
FI01805126	Lappajärven Osuuspankki	Maneesintie 4	62600	Lappajärvi		Yes
FI02004179	Lappo Andelsbank		22840	Lappo		Yes
FI01806663	Lapuan Osuuspankki	Kauppakatu 4 C	62100	Lapua		Yes
FI01345959	Lavian Osuuspankki	Tampereentie 6	38600	Lavia		Yes
FI01807586	Lehtimäen Osuuspankki	Kirkonkyläntie 3	63501	Lehtimäki		Yes
FI01625707	Lemin Osuuspankki	Uimintie 1	54710	Lemi		Yes
FI01722080	Leppävirran Osuuspankki	Kievarinkatu 1	79100	Leppävirta		Yes
FI01346935	Liedon Osuuspankki	Hyvättyläntie 10	21420	Lieto		Yes
FI01347030	Liedon Säästöpankki	Hyvättyläntie 4	21420	Lieto		Yes
FI01692627	Lieksan Osuuspankki	Pielisentie 9	81700	Lieksa		Yes
FI01865487	Limingan Osuuspankki	Kauppakatu 3	91900	Liminka		Yes
FI01695617	Liperin Osuuspankki	Keskustie 3	83100	Liperi		Yes
FI01349466	Loimaan Osuuspankki	Hirvikoskentie 219	32210	Loimaa kk		Yes
FI01348412	Loimaan Seudun Osuuspankki	Väinämöisenkatu 6	32200	Loimaa		Yes
FI01349992	Lokalahden Osuuspankki	Erkontie 16	23450	Lokalahti		Yes
FI01509124	Lopen Osuuspankki	Kauppatie 2	12701	Loppi		Yes
FI01361609	Lounais-Suomen Osuuspankki	Vistantie 21	21531	Paimio		Yes
FI01765902	Luhangan Osuuspankki	Tammijärventie 262	19910	Tammijärvi		Yes
FI01509618	Luopioisten Osuuspankki	Keskitie 15	36760	Luopioinen		Yes
FI01509677	Luopioisten Säästöpankki	Keskitie 16	36760	Luopioinen		Yes
FI02016460	Luottokunta		00050	Luottokunta		Yes
FI01626240	Luumäen Osuuspankki	Linnalantie 51	54501	Taavetti		Yes
FI01350272	Luvian Osuuspankki	Kuivalahdentie 2 B	29100	Luvia		Yes
FI01723008	Maaningan Osuuspankki	Maaningantie 31	71750	Maaninka		Yes
FI01511283	Mäntän Seudun Osuuspankki	Seppälän Puistotie 8	35800	Mänttä		Yes

MFI ID	NAME	ADDRESS	POSTAL	CITY	HEAD OFFICE	RES*
FI01292527	Mäntsälän Osuuspankki	Keskustie 6	04600	Mäntsälä		Yes
FI01350838	Marttilan Osuuspankki	Kirkkotie 2	21490	Marttila		Yes
FI01351232	Maskun Osuuspankki	Keskuskaari 5	21251	Masku		Yes
FI01351582	Mellilän Seudun Osuuspankki	Sahantie 2	32301	Mellilä		Yes
FI01352200	Merimaskun Osuuspankki	Rajatie 2	21160	Merimasku		Yes
FI01349490	Metsämaan Osuuspankki	Metsämaantie 624	32270	Metsämaa		Yes
FI01626718	Miehikkälän Osuuspankki	Keskustie 17	49700	Miehikkälä		Yes
FI01352403	Mietoisten Säästöpankki	Kirkkotie 111	23120	Mietoinen		Yes
FI01628975	Miettilän Osuuspankki	Miettiläntie 1266	56710	Miettilä		Yes
FI01352593	Mouhijärven Osuuspankki	Uotsolantie 43 A	38460	Mouhijärvi		Yes
FI01766171	Multian Osuuspankki	Keskustie 29 A	42600	Multia		Yes
FI01353422	Mynämäen Osuuspankki	Virastotie 2	23101	Mynämäki		Yes
FI01291794	Myrskylän Osuuspankki	Virastotie 4	07600	Myrskylä		Yes
FI01291831	Myrskylän Säästöpankki	Virastotie 1	07600	Myrskylä		Yes
FI01357191	Nagu Andelsbank		21660	Nauvo		Yes
FI01356543	Nakkilan Osuuspankki	Porintie 6	29250	Nakkila		Yes
FI01813492	Närpes Sparbank	Närpiöntie 13	64200	Närpiö		Yes
FI01349503	Niinijoen Osuuspankki	Niinijoentie 837	32410	Niinijoki		Yes
FI01723702	Nilsiän Osuuspankki	Nilsiantie 65	73301	Nilsjä		Yes
FI01867431	Nivalan Järvikylän Osuuspankki	Ponnikanmäki 68 B	85560	Ainastalo		Yes
FI01867474	Nivalan Osuuspankki	Kalliontie 20	85500	Nivala		Yes
FI18199089	Nooa Säästöpankki Oy	Aleksanterinkatu 15 B	00100	Helsinki		Yes
FI17342234	Norddeutsche Landesbank Girozentrale, Helsingin sivukonttori	Pohjoisesplanadi 25 B	00101	Helsinki	DE Norddeutsche Landesbank Girozentrale	Yes
FI16802358	Nordea Bank Finland Abp		00020	Nordea		Yes
FI01123053	Nordea Rahoitus Suomi Oy		00020	Nordea		Yes
FI01358178	Nousiaisten Osuuspankki	Nummentie 3	21270	Nousiainen		Yes
FI01697217	Nurmeksien Osuuspankki	Porokylänkatu 19	75530	Nurmes		Yes
FI01999207	OKO Osuuspankkien Keskuspankki Oyj	Teollisuuskatu 1 b	00101	Helsinki		Yes
FI10548766	Okopankki Oyj		00101	Helsinki		Yes
FI16143292	OP-Asuntoluottopankki Oyj		00101	Helsinki		Yes
FI07516990	OP-Kotipankki Oyj		00101	Helsinki		Yes
FI01299032	Orimattilan Osuuspankki	Erkontie 11	16300	Orimattila		Yes
FI01358653	Oripään Osuuspankki	Yläneentie 2	32500	Oripää		Yes
FI08268394	Oriveden Seudun Osuuspankki	Keskustie 25	35301	Orivesi		Yes
FI01303492	Östnylands Andelsbank		06101	Porvoo		Yes
FI01810953	Östra Korsholms Andelsbank	Voitbyntie 121	66520	Veikkaala		Yes
FI15152269	Osuuspankki Kantrisola	Inkereentie 1023	25190	Inkere		Yes
FI01868418	Oulaisten Osuuspankki	Asemakatu 7	86301	Oulainen		Yes
FI01876178	Oulun Osuuspankki	Isokatu 14	90100	Oulu		Yes
FI01692010	Outokummun Osuuspankki	Kummunkatu 5	83501	Outokumpu		Yes
FI01984179	Övermark Andelsbank		64611	Ylimarkku		Yes
FI01984195	Övermark Sparbank		64611	Ylimarkku		Yes
FI01421149	Paattisten Osuuspankki	Paattistentie 1001	21330	Paattinen		Yes
FI01518899	Padasjoen Säästöpankki	Keskustie 20	17500	Padasjoki		Yes
FI08328537	Päijät-Hämeen Osuuspankki	Aleksanterinkatu 20	15140	Lahti		Yes
FI01521852	Pälkäneen Osuuspankki		36601	Pälkäne		Yes
FI01887918	Paltamon Osuuspankki	Lepikontie 19	88300	Paltamo		Yes
FI01627358	Parikkalan Seudun Osuuspankki	Parikkalantie 23	59101	Parikkala		Yes
FI01362986	Parkanon Osuuspankki	Keskuskatu 8	39700	Parkano		Yes
FI01363241	Parkanon Säästöpankki		39701	Parkano		Yes
FI01817039	Pedersörenejdens Andelsbank	Kauppatori 2	68601	Pietarsaari		Yes
FI01814989	Peräseinäjoen Osuuspankki	Keskuskatu 26	61100	Peräseinäjoki		Yes
FI01814604	Perhon Osuuspankki		69951	Perho		Yes
FI01364156	Perniön Osuuspankki	Salontie 4	25500	Perniö		Yes
FI01767596	Petäjäveden Osuuspankki	Kirkkotie 6	41900	Petäjävesi		Yes
FI01660481	Pieksämäen Seudun Osuuspankki	Kauppakatu 2	76100	Pieksämäki		Yes
FI01724975	Pielaveden Osuuspankki	Puistotie 26	72400	Pielavesi		Yes
FI01768265	Pihtiputaan Osuuspankki	Asematie 14	44800	Pihtipudas		Yes
FI01365538	Piikkiön Osuuspankki	Harvalantie 10	21500	Piikkiö		Yes
FI01923595	Pohjolan Osuuspankki	Koskikatu 12	96101	Rovaniemi		Yes
FI01698156	Polvijärven Osuuspankki	Polvijärventie 9	83700	Polvijärvi		Yes
FI01372770	Porin Seudun Osuuspankki	Yrjönkatu 22	28101	Pori		Yes
FI01303468	Porvoon Osuuspankki		06101	Porvoo		Yes
FI01919027	Posion Osuuspankki	Posiontie 44	97900	Posio		Yes
FI01381060	Pöytyän Osuuspankki	Turuntie 631 A	21871	Riihikoski		Yes
FI01889665	Pudasjärven Osuuspankki	Toritie 1	93101	Pudasjärvi		Yes
FI01307266	Pukkilan Osuuspankki	Koivulinnantie 3	07560	Pukkila		Yes

MFI ID	NAME	ADDRESS	POSTAL	CITY	HEAD OFFICE	RES*
FI01890148	Pulkkilan Osuuspankki	Pulkkilantie 17	92600	Pulkkila		Yes
FI01380412	Punkalaitumen Osuuspankki	Urbalantie 51	31900	Punkalaidun		Yes
FI01890690	Puolangan Osuuspankki	Maaherrankatu 12	89201	Puolanka		Yes
FI01819851	Purmo Andelsbank	Lillbyntie 168	68940	Lillby		Yes
FI01951529	Pyhäjärven Osuuspankki	Ollintie 14	86800	Pyhäsalmi		Yes
FI01892338	Pyhännän Osuuspankki	Manuntie 2	92930	Pyhäntä		Yes
FI01380690	Pyhärannan Säästöpankki	Ristentie 15	23950	Pyhäranta		Yes
FI01698869	Pyhäselän Paikallisosuuspankki		82200	Hammaslahti		Yes
FI01893613	Raahen Seudun Osuuspankki	Kirkkokatu 34	92100	Raaha		Yes
FI01699554	Rääkkylän Osuuspankki	Kinnulantie 3	82300	Rääkkylä		Yes
FI01664896	Rantasalmen Osuuspankki	Kylätie 28	58901	Rantasalmi		Yes
FI01895029	Rantsilan Osuuspankki		92501	Rantsila		Yes
FI01387585	Rauman Seudun Osuuspankki	Kauppakatu 1	26101	Rauma		Yes
FI01725759	Rautalammin Osuuspankki	Kuopiontie 32	77701	Rautalampi		Yes
FI01895416	Reisjärven Osuuspankki	Kirkkotie 8 A	85900	Reisjärvi		Yes
FI01522265	Rengon Säästöpankki	Rengonraitti 18	14300	Renko		Yes
FI01525431	Riihimäen Seudun Osuuspankki	Keskuskatu 12	11101	Riihimäki		Yes
FI01714267	Riistaveden Osuuspankki	Keskustie 20	71160	Riistavesi		Yes
FI01898975	Ruhtinansalmen Osuuspankki	Kauppatie 11	89920	Ruhtinansalmi		Yes
FI01528245	Ruoveden Osuuspankki	Ruovedentie 13	34600	Ruovesi		Yes
FI01951182	Ruukin Osuuspankki	Siikasavontie 3	92400	Ruukki		Yes
FI01392368	Rymättylän Osuuspankki	Viluntie 1	21140	Rymättylä		Yes
FI01705598	Säästöpankki Optia	Savonkatu 15	74101	Iisalmi		Yes
FI01399279	Säkylän Osuuspankki	Pyhäjärventie 6	27800	Säkylä		Yes
FI01929276	Sallan Osuuspankki	Kuusamontie 4	98900	Salla		Yes
FI01395155	Salon Seudun Osuuspankki	Turuntie 7	24100	Salo		Yes
FI15794886	Sampo Asuntoluottopankki Oyj	Unioninkatu 22	00075	SAMPO		Yes
FI17307447	Sampo Pankki Oyj	Unioninkatu 22	00075	SAMPO		Yes
FI01398153	Sauvon Osuuspankki		21571	Sauvo		Yes
FI01631138	Savitaipaleen Osuuspankki		54801	Savitaipale		Yes
FI01669080	Savonlinnan Osuuspankki	Olavinkatu 49	57101	Savonlinna		Yes
FI10883214	Scania Finans Aktiebolag	Muonamiehentie 1	00390	Helsinki		Yes
FI15407823	SEB Finans AB (publ) Helsingforsfilialen		00101	Helsinki	SE SEB Finans AB	Yes
FI15977295	SEB Kort AB, Helsingin sivuliike		00101	Helsinki	SE SEB Kort AB	Yes
FI01982341	Sideby Andelsbank	Siipyntie 704	64490	Siipyy		Yes
FI01896013	Sievin Osuuspankki	Haikolantie 20	85410	Sievi		Yes
FI01896355	Siikajoen Osuuspankki	Kauppatie 13 A 1	92320	Siikajoki		Yes
FI01727041	Siilinjärven Osuuspankki		71801	Siilinjärvi		Yes
FI01629054	Simpeleen Osuuspankki	Pankkikatu 1	56800	Simpele		Yes
FI09854694	Skandinaviska Enskilda Banken AB (publ) Helsingforsfilialen		00101	Helsinki	SE Skandinaviska Enskilda Banken AB (publ)	Yes
FI18348881	Skärgårdssparbanken Ab	Kirkonmäki	21660	Nauvo		Yes
FI01530564	Somerniemen Osuuspankki	Helsingintie 1869	31470	Somerniemi		Yes
FI01530599	Someron Osuuspankki	Joensuuntie 11	31400	Somero		Yes
FI01530919	Someron Säästöpankki	Joensuuntie 27	31400	Somero		Yes
FI01728300	Sonkajärven Osuuspankki	Rutakontie 36	74301	Sonkajärvi		Yes
FI01897374	Sotkamon Osuuspankki	Kainuuntie 22	88600	Sotkamo		Yes
FI01672511	Sulkavan Osuuspankki	Alanteentie 28	58701	Sulkava		Yes
FI01398532	Suodenniemen Säästöpankki	Suodenniementie 10	38510	Suodenniemi		Yes
FI03624812	Suomen Asuntohypopankki Oy		00101	Helsinki		Yes
FI01169318	Suomen Hypoteekkiyhdistys		00101	Helsinki		Yes
FI01632990	Suomenniemen Säästöpankki	Kirkonkyläntie 18	52830	Suomenniemi		Yes
FI01898983	Suomussalmen Osuuspankki	Keskuskatu 3	89600	Suomussalmi		Yes
FI01729637	Suonenjoen Osuuspankki		77601	Suonenjoki		Yes
FI08867258	Suupohjan Osuuspankki	Topeeka 31	61800	Kauhajoki		Yes
FI08615974	Svenska Handelsbanken AB (publ), filiaalverksamheten i Finland	Aleksanterinkatu 11	00100	Helsinki	SE Svenska Handelsbanken AB (publ)	Yes
FI19733781	Swedbank (FöreningsSparbanken AB), Filial Swedbank Helsinki		00101	HELSINKI	SE FöreningsSparbanken AB	Yes
FI01673450	Sysmän Osuuspankki	Sysmäntie 36	19700	Sysmä		Yes
FI01673629	Sysmän Säästöpankki		19701	Sysmä		Yes
FI01900895	Taivalkosken Osuuspankki	Talonpojantie 7	93400	Taivalkoski		Yes
FI01399893	Taivassalon Osuuspankki	Ihattulantie 5	23310	Taivassalo		Yes
FI08289726	Tampereen Seudun Osuuspankki	Hämeenkatu 12	33101	Tampere		Yes
FI17950598	Tapiola Pankki Oy		02010	TAPIOLA		Yes
FI01400284	Tarvasjoen Osuuspankki	Hämeen Härkätie 638 b	21450	Tarvasjoki		Yes
FI01932387	Tervolan Osuuspankki	Keskustie 95	95300	Tervola		Yes
FI01730742	Tervon Osuuspankki		72211	Tervo		Yes

MFI ID	NAME	ADDRESS	POSTAL	CITY	HEAD OFFICE	RES*
FI01982886	Tiistenjoen Osuuspankki	Kuortaneentie 1506	62165	Tiistenjoki		Yes
FI01827720	Toholammin Osuuspankki	Ullavantie 1	69300	Toholampi		Yes
FI01571593	Toijalan Osuuspankki	Valtatie 8	37800	Toijala		Yes
FI01934921	Tornion Osuuspankki	Hallituskatu 14	95401	Tornio		Yes
FI01828301	Töysän Säästöpankki	Keskustie 11	63600	Töysä		Yes
FI01421261	Turun Seudun Osuuspankki	Maariankatu 4	20101	Turku		Yes
FI01570793	Tuuloksen Säästöpankki	Pannujärventie 1	14820	Tuulos		Yes
FI01700578	Tuupovaaran Osuuspankki	Rekijoentie 3	82730	Tuupovaara		Yes
FI01731104	Tuusniemen Osuuspankki	Keskitie 26	71201	Tuusniemi		Yes
FI01901353	Tymävän Osuuspankki	Vanhatie	91800	Tymävä		Yes
FI01828432	Ullavan Osuuspankki	Ullavantie 13	68370	Ullava		Yes
FI01573011	Urjalan Osuuspankki	Kisatie 2	31761	Urjala		Yes
FI01901927	Utajärven Osuuspankki	Vanhatie 35	91600	Utajärvi		Yes
FI01633512	Uukuniemen Osuuspankki	Niukkalantie 667	59720	Niukkala		Yes
FI16027208	Vakka-Suomen Osuuspankki		23801	Laitila		Yes
FI01574997	Valkeakosken Osuuspankki	Valtakatu 9-11	37601	Valkeakoski		Yes
FI01701108	Valtimon Osuuspankki	Keskuskatu 38	75700	Valtimo		Yes
FI01443794	Vammalan Seudun Osuuspankki	Puistokatu 2	38201	Vammala		Yes
FI01445175	Vampulan Osuuspankki	Sallilantie 49	32610	Vampula		Yes
FI01733783	Varkauden Osuuspankki	Kauppakatu 54	78201	Varkaus		Yes
FI01736976	Varpaisjärven Osuuspankki		73201	Varpaisjärvi		Yes
FI01836379	Vasa Andelsbank	Alatori	65101	Vaasa		Yes
FI01323952	Vaskion Osuuspankki	Kauppatie 15	25260	Vaskio		Yes
FI01737389	Vehmersalmen Osuuspankki	Vehmersalmentie 34	71310	Vehmersalmi		Yes
FI01737717	Vesannon Osuuspankki	Keskustie 7	72300	Vesanto		Yes
FI01842701	Vetelin Osuuspankki	Koulutie 84	69700	Veteli		Yes
FI01842736	Vetelin Ylipään Osuuspankki	Finniläntie 9	69820	Räyriki		Yes
FI01692870	Viekin Osuuspankki	Viekijärventie 2	81860	Viekijärvi		Yes
FI01738461	Vieremän Osuuspankki	Petterintie 2	74200	Vieremä		Yes
FI01902735	Vihannin Osuuspankki	Asematie 9	86400	Vihanti		Yes
FI01843130	Vimpelin Osuuspankki	Patruunantie 14	62800	Vimpeli		Yes
FI01636043	Virolahden Osuuspankki	Opintie 1	49900	Virolahti		Yes
FI01579704	Virtain Osuuspankki	Virtaintie 40	34800	Virrat		Yes
FI01844336	Vörå Sparbank		66601	Vöyri		Yes
FI01446354	Yläneen Osuuspankki	Haverintie 6 A	21900	Yläne		Yes
FI01844635	Ylihärmän Osuuspankki		62375	Ylihärmä		Yes
FI01844678	Ylihärmän Säästöpankki		62371	Ylihärmä		Yes
FI01939116	Ylitornion Osuuspankki	Alkkulanraitti 52	95600	Ylitornio		Yes
FI01905215	Ylivieskan Osuuspankki	Kauppatie 11	84101	Ylivieska		Yes
FI01583164	Ypäjän Osuuspankki	Kurjenmäentie 3	32100	Ypäjä		Yes
FI01984152	Yttermark Sparbank	Vasavägen 749	64220	Yttermark		Yes

Total number of Credit Institutions : 363

Money Market Funds

FI09791339M328	FIM Likvidi Sijoitusrahasto	Pohjoisesplanadi 33 A	00100	Helsinki		No
FI07439622M032	OP- Cash Manager -sijoitusrahasto		00101	Helsinki		No
FI07439622M033	OP-Cash Treasury Sijoitusrahasto		00101	Helsinki		No
FI0743622M75	OP-Euro-Sijoitusrahasto		00101	Helsinki		No
FI08151401M019	Placeringsfond SEB Likviditetsfond	Aleksanterinkatu 44	00100	Helsinki		No
FI11050193M412	Placeringsfonden Handelsbanken Euroöranta	Aleksanterinkatu 11	00100	Helsinki		No
FI17956316M003	Säästöpankki Lyhytkorko -sijoitusrahasto	Aleksanterinkatu 15 b	00100	Helsinki		No
FI06725133M68	Sijoitusrahasto Aktia Likvida		00101	Helsinki		No
FI09137804M012	Sijoitusrahasto Alfred Berg Korko	Kluuvikatu 3 A	00100	Helsinki		No
FI09061731M72	Sijoitusrahasto Carnegie Euro Likvidi Rahamarkkinarahasto		00131	Helsinki		No
FI07360527M007	Sijoitusrahasto eQ Likvidi	Mannerheiminaukio 1 A	00100	Helsinki		No
FI07446590M31	Sijoitusrahasto Evli Euro Korko		00101	Helsinki		No
FI07446590M021	Sijoitusrahasto Evli Money Manager+		00101	Helsinki		No
FI07446590M011	Sijoitusrahasto Evli Tavoitekorko		00101	Helsinki		No
FI08151401M38	Sijoitusrahasto Gyllenberg Money Manager	Aleksanterinkatu 44	00100	Helsinki		No
FI17483889M007	Sijoitusrahasto ICECAPITAL Euro Cash Manager	Aleksanterinkatu 44, 4. kerros	00100	Helsinki		No
FI17483889M008	Sijoitusrahasto ICECAPITAL Euro Floating Rate	Aleksanterinkatu 44, 4.kerros	00100	Helsinki		No
FI06715568M79	Sijoitusrahasto Nordea Euro Korko		00020	NORDEA		No
FI06715570M164	Sijoitusrahasto Nordea Pro Euro Korko		00020	NORDEA		No
FI06715568M026	Sijoitusrahasto Nordea SVE Instituutio Korko		00020	NORDEA		No
FI17377859M043	Sijoitusrahasto Nordea Yrityskorko		00020	NORDEA		No
FI07570823M019	Sijoitusrahasto Pohjola Korko Plus	Lönnrotinkatu 5	00120	Helsinki		No

RES* = Subject to the Eurosystem's minimum reserves system

FINLAND

page 163 of 216 pages

MFI ID	NAME	ADDRESS	POSTAL	CITY	HEAD OFFICE	RES*
FI07570823M70	Sijoitusrahasto Pohjola Likvidi	Lönnrotinkatu 5	00120	Helsinki		No
FI06716026M295	Sijoitusrahasto Sampo Korko		00075	SAMPO		No
FI10624271M90	Sijoitusrahasto Sampo Likvidi		00075	SAMPO		No
FI06716026M081	Sijoitusrahasto Sampo Valtio korko		00075	SAMPO		No
FI10438057M78	Sijoitusrahasto Sampo Yhteisökorko		00075	SAMPO		No
FI10932901M424	Sijoitusrahasto Seligson & Co Rahamarkkinarahasto AAA	Mannerheimintie 4	00100	Helsinki		No
FI16043937M010	Sijoitusrahasto Tapiola Rahamarkkina	Revontulentie 7	02010	Tapiola		No

Total number of Money Market Funds : 29

TOTAL number of Monetary Financial Institutions in Finland : 393

MFI ID	NAME	ADDRESS	POSTAL	CITY	HEAD OFFICE	RES*
CZECH REPUBLIK						
Central Banks						
CZ48136450	Česká národní banka	Na Příkopě 28	115 03	Praha 1		No
Total number of Central Banks : 1						
Credit Institutions						
CZ25778722	1. investiční záložna - spořitelni a úvěrni družstvo	J. Š. Baara 723	252 62	Horoměřice		No
CZ63492555	1. TZ, družstevni záložna	Haskkova 22	674 01	Třebíč		No
CZ47607921	ABN AMRO Bank N. V.	Lazarská 3/1718	110 00	Praha 1, Nové Město	NL ABN AMRO Bank N.V.	No
CZ14893649	BAWAG Bank CZ a. s.	Václavské náměstí 40	110 00	Praha 1		No
CZ27391639	CALYON S. A., organizační složka	Ovocný trh 8	117 19	Praha 1	FR Calyon	No
CZ63078333	Česká exportní banka, a. s.	Vodičkova 34 č. p. 701	111 21	Praha 1		No
CZ45244782	Česká spořitelna, a. s.	Olbrachtova 1929/62	140 00	Praha 4		No
CZ13584324	Českomoravská hypoteční banka, a. s.	Budějovická 409/1	140 00	Praha 4		No
CZ49241397	Českomoravská stavební spořitelna, a. s.	Vinohradská 3218/169	100 17	Praha 10		No
CZ44848943	Českomoravská záruční a rozvojová banka, a. s.	Jeruzalémská 964/4	110 00	Praha 1		No
CZ00001350	Československá obchodní banka, a. s.	Na Příkopě 854/14	115 20	Praha 1 - Nové Město		No
CZ16190891	Citibank a. s.	Evropská 423/178	166 40	Praha 6, Vokovice		No
CZ47610921	COMMERZBANK Aktiengesellschaft, pobočka Praha	Jugoslávská 1	120 21	Praha 2	DE Commerzbank AG	No
CZ60433566	Deutsche Bank Aktiengesellschaft Filiale Prag, organizační složka	Jungmannova č. or. 34/č. p. 750	110 00	Praha 1	DE Deutsche Bank AG	No
CZ64946649	Družstevni záložna Kredit	Senovážné náměstí 24	116 47	Praha 1		No
CZ64946835	Družstevni záložna PSD	Kolmá 5	190 00	Praha 9		No
CZ25053892	Družstevni záložna UNIBON	Novovysočanská 29	190 00	Praha 9		No
CZ00562246	eBanka, a. s.	Na Příkopě 19	117 19	Praha 1		No
CZ25782991	ERSTE SPAR - UND KREDITANSTALT, družstevni záložna	Jana Masaryka 23/364	120 00	Praha 2		No
CZ64946843	Fio, družstevni záložna	Senovážné náměstí 24	116 47	Praha 1		No
CZ27362329	Fortis Bank SA/NV, pobočka Česká republika	Ovocný trh 8	117 19	Praha 1	BE Fortis Banque	No
CZ25672720	GE Money Bank, a. s.	Vyskočilova 1422/1a	140 28	Praha 4, Michle		No
CZ65997212	HSBC Bank plc - pobočka Praha	Millenium Plaza, V Celnici 10	117 21	Praha 1	GB HSBC Bank plc	No
CZ64948242	HVB Bank Czech Republic a. s.	nám. Republiky 3a/č. p. 2090	110 00	Praha 1		No
CZ61858251	HYPOTHEK stavební spořitelna a. s.	Senovážné náměstí 27	110 00	Praha 1, Nové Město		No
CZ47116102	IC Banka, a. s.	Palackého 1	111 21	Praha 1		No
CZ49279866	ING Bank N. V.	Nádražní 344/25	150 00	Praha 5	NL ING Bank Holding N.V.	No
CZ47115378	J&T BANKA, a. s.	Pobřežní 297/14	186 00	Praha 8		No
CZ45317054	Komerční banka, a. s.	Na Příkopě 33 čp. 969	114 07	Praha 1		No
CZ26156245	Komerční spořitelni a úvěrni družstvo DOMOV	Uherská 618	190 17	Praha 9 - Vinoř		No
CZ25571150	Metropolitni spořitelni družstvo	Orlí 3	602 00	Brno		No
CZ60192852	Modrá pyramida stavební spořitelna, a. s.	Bělehradská 128, čp. 222	120 21	Praha 2		No
CZ25307835	Moravský Peněžni Ústav - spořitelni družstvo	Nám. Míru 186	760 01	Zlín		No
CZ26080222	Oberbank AG pobočka Česká republika	nám. Přemysla Otakara II. č. 6/3	370 01	České Budějovice	AT Oberbank AG	No
CZ63083868	Podnikatelská družstevni záložna	Štítkova 1	110 00	Praha 1		No
CZ47116129	PPF banka a. s.	Na Strži 1702/65	140 62	Praha 4		No
CZ25783301	Prague Credit Union, spořitelni družstvo	U Habrovky 247/11	140 00	Praha 4		No
CZ27184765	PRIVAT BANK AG der Raiffeisenlandesbank Oberösterreich, pobočka Česká republika	Dlouhá 26/709	110 00	Praha 1	AT PRIVAT BANK AG der Raiffeisenlandesbank Oberösterreich	No
CZ25536991	Privátní Peněžni Ústav - úvěrni družstvo	Na Příkopě 17	110 00	Praha 1		No
CZ64508889	První slovácké spořitelni družstvo	Františkánská 1241	686 01	Uherské Hradiště		No
CZ49241257	Raiffeisen stavební spořitelna a. s.	Koněvova 2747/99	130 45	Praha 3		No
CZ49240901	Raiffeisenbank a. s.	Olbrachtova 2006/9	140 21	Praha 4		No
CZ00671126	Raiffeisenbank im Stiffland eG pobočka Cheb, odštěpný závod	Kubelíkova 4	350 02	Cheb	DE Raiffeisenbank im Stiffland eG	No
CZ26137755	Spořitelni a úvěrni družstvo Royal Savings and Loans	Staropramenná 728/3	150 00	Praha 5		No
CZ60197609	Stavební spořitelna České spořitelny, a. s.	Vinohradská 180/1632	130 11	Praha 3		No
CZ25791583	Úvěrni družstvo PDW, Praha	ul. Lípová 1444/20	120 00	Praha 2		No
CZ64946851	Vinohradská vzájemná družstevni záložna	Vinohradská 105	130 00	Praha 3		No
CZ25072285	Vojenská družstevni záložna	Tychonova 1	160 00	Praha 6 - Dejvice		No
CZ25083325	Volksbank CZ, a. s.	Heršpická 5	658 26	Brno		No
CZ48550019	Všeobecná úverová banka, a. s., pobočka Praha	Pobřežní 3	186 00	Praha 8	SK Všeobecná úverová banka, a.s.	No

MFI ID	NAME	ADDRESS	POSTAL	CITY	HEAD OFFICE	RES*
CZ49060724	Waldviertler Sparkasse von 1842	Klásterská 126/II	377 01	Jindřichův Hradec	AT Waldviertler Sparkasse von 1842	No
CZ26882205	Wall Street Federal Reserve, družstevní záložna	Renneská 36	602 00	Brno		No
CZ25780450	WPB Capital, spořitelní družstvo	Táboritká 1000/23	130 00	Praha 3		No
CZ47115289	Wüstenrot - stavební spořitelna a. s.	Janáčkovo nábřeží 41	150 21	Praha 5		No
CZ26747154	Wüstenrot hypoteční banka a. s.	náměstí Kinských 2/602	150 00	Praha 5, Smíchov		No
CZ00001368	Živnostenská banka, a. s.	Na Příkopě 858/20	113 80	Praha 1		No

Total number of Credit Institutions : 56

Money Market Funds

CZ90056166	Credit Suisse CZK otevřený podílový fond peněžního trhu, CREDIT SUISSE ASSET MANAGEMENT investiční společnost, a. s.	Lazarská 13	120 00	Praha 2		No
CZ90056646	Credit Suisse HUF otevřený podílový fond peněžního trhu, CREDIT SUISSE ASSET MANAGEMENT investiční společnost, a. s.	Lazarská 13	120 00	Praha 2		No
CZ90058274	Credit Suisse Money Czech Crown Fund růstový otevřený podílový fond, CREDIT SUISSE ASSET MANAGEMENT investiční společnost, a. s.	Lazarská 13	120 00	Praha 2		No
CZ90034049	ČSOB výnosový, ČSOB Investiční společnost, a. s., člen skupiny ČSOB, otevřený podílový fond	Perlová 371/ 5	110 00	Praha 1		No
CZ90040286	Fond peněžního trhu otevřený podílový fond ČP INVEST investiční společnost, a. s.	Purkyňova 74/2	110 00	Praha 1		No
CZ90014269	IKS peněžní trh, otevřený podílový fond Investiční kapitálové společnosti KB, a. s.	Dlouhá 34, č. p. 713	110 15	Praha 1		No
CZ90011367	Investiční společnost České spořitelny, a. s., SPOROINVEST - otevřený podílový fond	Na Perštýně 1	113 98	Praha 1		No
CZ90020072	Pioneer - Sporokonto, Pioneer investiční společnost, a. s., otevřený podílový fond	Karolinská 650/1	186 00	Praha 8		No

Total number of Money Market Funds : 8

TOTAL number of Monetary Financial Institutions in Czech Republik : 65

MFI ID	NAME	ADDRESS	POSTAL	CITY	HEAD OFFICE	RES*
DENMARK						
Central Banks						
DK001005	Danmarks Nationalbank	Havnegade 5	1093	København K		No
Total number of Central Banks : 1						
Credit Institutions						
DK006140	A/S Møns Bank	Storegade 29	4780	Stege		No
DK007450	A/S Nørresundby Bank	Torvet 4	9400	Nørresundby		No
DK007650	A/S Ringkjøbing Bank	Torvet 2	6950	Ringkjøbing		No
DK007780	A/S Skjern Bank	Banktorvet, Jernbanegade 1	6900	Skjern		No
DK007790	A/S Vinderup Bank	Søndergade 30	7830	Vinderup		No
DK005420	ABN AMRO Bank N.V. Copenhagen Branch	Amaliegade 35	1017	København K	NL ABN AMRO Bank N.V.	No
DK009356	Agri-Egens Sparekasse	Grønfeld Bygade 16 C, Grønfeld	8400	Ebeltoft		No
DK005301	Aktieselskabet Arbejdernes Landsbank	Vesterbrogade 5	1502	København V		No
DK007380	Aktieselskabet Morsø Bank	Algade 2	7900	Nykøbing M		No
DK006860	Aktieselskabet Nordfyns Bank	Adelgade 49	5400	Bogense		No
DK005426	Alfred Berg Bank A/S	Amaliegade 35	1017	København K		No
DK009300	Almind Sparekasse	Silkeborgvej 20	8800	Viborg		No
DK005201	Amagerbanken Aktieselskab	Amagerbrogade 25	2300	København S		No
DK013240	Andelskassen J.A.K. Ebeltoft	Jernbanegade 15	8400	Ebeltoft		No
DK013270	Andelskassen J.A.K. Holstebro	Struervej 25	7500	Holstebro		No
DK013330	Andelskassen J.A.K. Slagelse	Løvegade 63	4200	Slagelse		No
DK013220	Andelskassen OIKOS	Kløvermarksvej 4	8200	Århus N		No
DK013180	Århus Andelskasse	Banegårdsgade 19	8000	Århus C		No
DK009438	Astrup- Tulstrup- Hvilsted Sparekasse	Balskildevej 19	8355	Solbjerg		No
DK007681	Bankaktieselskabet Alm. Brand Bank	Midtermolen 7	2100	København Ø		No
DK001671	Basisbank A/S	Amaliegade 5 C	1256	København K		No
DK009121	Boddum-Ydby Sparekasse	Ydbyvej 183	7760	Hurup Thy		No
DK007680	Bonusbanken A/S	Dalgasgade 30	7400	Herning		No
DK009634	Borbjerg Sparekasse	Bukdalvej 5, Borbjerg	7500	Holstebro		No
DK006482	BRFbank A/S	Klampenborgvej 205	2800	Lyngby		No
DK020003	BRFkredit a/s	Klampenborgvej 205	2800	Lyngby		No
DK009797	Broager Sparekasse	Storegade 27	6310	Broager		No
DK009695	Brørup Sparekasse	Søndergade 16	6650	Brørup		No
DK009022	Brovst Sparekasse	Stationsvej 8	9460	Brovst		No
DK008269	Carnegie Bank A/S	Ovengaden neden Vandet 9 B	1414	København K		No
DK040001	Caterpillar Financial Services Denmark, Dansk filial	Jens Olsens Vej 23	8200	Århus N	SE Caterpillar Financial Nordic Services Aktiebolag	No
DK005100	Citibank International plc, Denmark Branch	H.C. Andersens Boulevard 12	1553	København V	GB Citibank International plc	No
DK010026	Danmarks Skibskreditfond	Sankt Annæ Plads 3	1250	København K		No
DK020007	Dansk Landbrugs Realkreditfond	Nyropsgade 21	1780	København V		No
DK005999	Danske Andelskassers Bank A/S	Baneskellet 1, Hammershøj	8830	Tjele		No
DK003000	Danske Bank A/S	Holmens Kanal 2-12	1092	København K		No
DK006014	De Lage Landen Finans Danmark, Dansk filial	Lautruphøj 5-7	2750	Ballerup	SE De Lage Landen Finans AB	No
DK009686	Den Jyske Sparekasse	Borgergade 3	7200	Grindsted		No
DK008271	Dexia Bank Denmark A/S	Grønningen 17, 2.	1270	København K		No
DK006060	DiBa Bank A/S	Axeltorv 4	4700	Næstved		No
DK007320	Djurslands Bank A/S	Torvet 5	8500	Grenå		No
DK005290	DnB NOR Bank ASA, Filial Danmark	Højbro Plads 21, 1.	1200	København K		No
DK000537	Dragsholm Sparekasse	Asnæs Centret 23	4550	Asnæs		No
DK009136	Dragstrup-Skallerup Sparekasse	Thorup	7950	Erslev		No
DK009044	Dronninglund Sparekasse	Slotsgade 40-42	9330	Dronninglund		No
DK009313	Durup Sparekasse	Torvet 4, Durup	7870	Roslev		No
DK001187	E*TRADE Bank A/S	Strandvejen 102 B	2900	Hellerup		No
DK009080	Egnsbank Han Herred A/S	Østergade 11-13	9690	Fjerritslev		No
DK013290	Fælleskassen Samøkonomi - J.A.K. andelskasse	Bülowsvej 48A	1870	Frederiksberg C		No
DK000644	Fanefjord Sparekasse	Hjørnet 2	4792	Askeby		No
DK009684	Fanø Spare- og Laanekasse	Tinghustorvet 51, Nordby	6720	Fanø		No
DK013070	Faster Andelskasse	Højevej 18, Astrup	6900	Skjern		No
DK010001	FIH Erhvervsbank A/S	Langelinie Alle 41-45	2100	København Ø		No
DK020010	FIH Realkredit A/s	Langelinie Alle 41-45	2100	København Ø		No
DK005140	Finansbanken A/S	Lautrupsgade 7	2100	København Ø		No
DK000725	Fionia Bank A/S	Vestre Stationsvej 7	5100	Odense C		No
DK030003	Fiskeribanken. Kongeriget Danmarks Fiskeribank	Landgreven 4	1301	København K		No
DK009639	Fjaltring-Trans Sparekasse	Vestermøllevej 46, Fjaltring	7620	Lemvig		No

MFI ID	NAME	ADDRESS	POSTAL	CITY	HEAD OFFICE	RES*
DK000577	Flakkebjerg og Omegns Sparekasse	Flakkebjerg Hovedgade 1, Flakkebjerg	4200	Slagelse		No
DK000800	Flemløse Sparekasse	Kirkebjergvej 13, Flemløse	5620	Glamsbjerg		No
DK009860	Folkesparekassen	Herningvej 37	8600	Silkeborg		No
DK001159	Ford Credit, Filial af FCE Bank plc	Borupvang 5 D-E	2750	Ballerup	GB FCE Bank plc	No
DK005470	Forstædernes Bank A/S	Malervangen 1	2600	Glostrup		No
DK013080	Frørup Andelskasse	Sportsvænget 2	5871	Frørup		No
DK009740	Frøs Herreds Sparekasse	Frøsvej 1	6630	Rødding		No
DK009133	Frøslev-Møllerup Sparekasse	Frøslev Byvej 3, Frøslev	7900	Nykøbing M		No
DK009501	Fruering-Vitved Sparekasse	Gadebakken 34, Virring	8660	Skanderborg		No
DK013450	Funder Fælleskasse Andelskasse	Herningvej 37	8600	Silkeborg		No
DK009285	Fuur Sparekasse	Nederby 25	7884	Fur		No
DK009436	Galten Sparekasse	Søndergade 20	8464	Galten		No
DK006009	GE Capital Equipment Finance, Dansk filial	Grønningen 25	1270	København K	SE GE Capital Equipment Finance Aktiebolag	No
DK005121	GE Money Bank	Park Allé 295	2605	Brøndby Strand	SE GE Money Bank AB	No
DK009363	Gjerlev-Enslev Sparekasse	Hammersgårdsvej 1	8983	Gjerlev J		No
DK000580	Haarslev Sparekasse	Hovedgade 34, Tornemark	4262	Sandved		No
DK007270	Hadsten Bank Aktieselskab	Østergade 15	8370	Hadsten		No
DK009212	Hals Sparekasse	Torvet 1	9370	Hals		No
DK006006	Handelsbanken Finans, Dansk filial	Vestergade 2	7430	Ikast	SE Handelsbanken Finans Aktiebolag (publ)	No
DK000880	Handelsbanken Midtbank, dansk filial	Amaliegade 3-5	1007	København K	SE Svenska Handelsbanken AB (publ)	No
DK009357	Helgenæs Sparekasse	Brøsbjergvej 10, Kongsgård	8420	Knebel		No
DK009053	Hellevad-Ørum Sparekasse	Borgergade 19, Klokkeholm	9320	Hjallerup		No
DK009122	Helligsø-Gettrup Sparekasse	Ydbyvej 61	7760	Hurup Thy		No
DK009626	Hover Sparekasse	Skærambjerg 3, Hover	6971	Spjald		No
DK008115	HSH Gudme Bank A/S	Kalvebod Brygge 39-41	1560	København V		No
DK005130	HSH Nordbank, Copenhagen Branch	Kalvebod Brygge 39-41	1560	København V	DE HSH Nordbank AG	No
DK009143	Hunstrup-Østerild Sparekasse	Villavej 6, Østerild	7700	Thisted		No
DK009020	Hvetbo Herreds Sparekasse	Bredgade 7	9490	Pandrup		No
DK007500	Hvidbjerg Bank Aktieselskab	Østergade 2, Hvidbjerg	7790	Thyholm		No
DK009141	Hvidbjerg-Ørum Sparekasse	Nordvejen 1, Morup Mølle	7755	Bedsted Thy		No
DK009372	Hvilsager-Lime Sparekasse	Limegårdsvej 4 A, Lime	8544	Mørke		No
DK013350	J.A.K. Andelskasse Østervrå	Vrængmosevej 1	9750	Østervrå		No
DK013430	J.A.K. Andelskasse Rødding	Østervang 6	6630	Rødding		No
DK013230	J.A.K. Andelskassen Brenderup	Brenderupvej 12	5464	Brenderup Fyn		No
DK013370	J.A.K. Andelskassen Varde	Storegade 43	6800	Varde		No
DK013390	J.A.K. Østfyns Andelskasse	Jernbanegade 20	5550	Langeskov		No
DK009551	Jelling Sparekasse	Vejlevej 1	7300	Jelling		No
DK009025	Jerslev Sparekasse	Voldgade 11	9740	Jerslev J		No
DK007858	Jyske Bank A/S	Vestergade 8-16	8600	Silkeborg		No
DK009189	Kaupthing Bank A/S	Nørre Farimagsgade 15	1364	København K		No
DK009135	Klim Sparekasse	Oddevej 25, Klim	9690	Fjerritslev		No
DK013100	Københavns Andelskasse	Fridtjof Nansens Plads 5 st. tv.	2100	København Ø		No
DK030000	KommuneKredit	Kultortorvet 16	1009	København K		No
DK000631	Kongsted Sparekasse	Dysevej 3, Kongsted	4683	Rønnede		No
DK007930	Kreditbanken A/S	Ramsherred 27	6200	Aabenraa		No
DK006771	Lægernes Pensionsbank A/S	Esplanaden 8 A	1018	København K		No
DK000400	Lån & Spar Bank A/S	Højbro Plads 9-11	1014	København K		No
DK009283	Langå Sparekasse	Bredgade 10	8870	Langå		No
DK005125	Leasing Fyn & Factoring Bankaktieselskab	Havnegade 19 B	5600	Fåborg		No
DK006300	Lokalbanken i Nordsjælland A/S	Slotsgade 36	3400	Hillerød		No
DK009033	Løkken Sparekasse	Søndergade 3	9480	Løkken		No
DK006520	Lollands Bank A/S	Nybrogade 3	4900	Nakskov		No
DK020008	LR Realkredit A/S	Nyropsgade 21	1780	København V		No
DK013000	Lunde-Kvong Andelskasse	Degnevej 23, Lunde	6830	Nørre-Nebel		No
DK006070	Max Bank A/S	Jernbanegade 9	4700	Næstved		No
DK013460	MERKUR Den Almennyttige Andelskasse	Vejgaard Møllevej 3	9100	Ålborg		No
DK000755	Middelfart Sparekasse	Algade 69	5500	Middelfart		No
DK009355	Mørke Sparekasse	Ebeltoftvej 19	8544	Mørke		No
DK013360	Morsø Andelskasse	Jernbanegade 9	7900	Nykøbing M		No
DK009100	Morsø Sparekasse	Kirketorvet	7900	Nykøbing M		No
DK002222	Nordea Bank Danmark A/S	Strandgade 3, Christiansbro	1401	København K		No
DK020009	Nordea Kredit Realkreditaktieselskab	Trommesalen 4	900	København C		No
DK008099	Nordjyske Bank A/S	Jernbanegade 4-6	9900	Frederikshavn		No
DK008117	Nykredit Bank A/S	Kalvebod Brygge 1-3	1780	København V		No
DK001176	Nykredit Portefølje Bank A/S	Otto Mønstedts Plads 9	1780	København V		No

MFI ID	NAME	ADDRESS	POSTAL	CITY	HEAD OFFICE	RES*
DK020001	Nykredit Realkredit A/S	Kalvebod Brygge 1-3	1780	København V		No
DK009024	Ø. Brønderslev-Hallund Sparekasse	Elmevej 52-54, Ø. Brønderslev	9700	Brønderslev		No
DK007230	Østjyds Bank A/S	Østergade 6-8	9550	Mariager		No
DK007570	Pen-Sam Bank A/S	Jørgen Knudsens Vej 2	3520	Farum		No
DK020002	Realkredit Danmark A/S	Jarmers Plads 2	1590	København V		No
DK000544	Refsnæs Sparekasse	Røsnæsvej 349	4400	Kalundborg		No
DK007670	Ringkjøbing Landbobank A/S	Torvet 1	6950	Ringkjøbing		No
DK000847	Rise Spare- og Lånekasse	Store Rise Landevej 10	5970	Ærøskøbing		No
DK009354	Rønede og Omegns Sparekasse	Hovedgaden 33	8410	Rønede		No
DK006160	Roskilde Bank A/S	Algade 14	4000	Roskilde		No
DK009291	Roslev Sparekasse	Jernbanegade 15	7870	Roslev		No
DK013020	Ryslinge Andelskasse	Hestehavevej 23	5856	Ryslinge		No
DK007890	Salling Bank A/S	Frederiksgade 6	7800	Skive		No
DK012000	Sammenslutningen Danske Andelskasser	Baneskellet 1, Hammershøj	8830	Tjele		No
DK001149	Saxo Bank A/S	Smakkedalen 2	2820	Gentofte		No
DK005299	Scania Finans, Dansk filial	Generatorvej 12	2730	Herlev	SE Scania Finans Aktiebolag	No
DK005297	SEB Finans, Danmark, Dansk filial	Landemærket 10	1014	København K	SE SEB Finans AB	No
DK005127	SEB Kort, Danmark, Dansk filial	H.J. Holst Vej 5	2605	Brøndby	SE SEB Kort AB	No
DK000546	Siemens Finans, Dansk filial	Borupvang 3	2750	Ballerup	SE Siemens Financial Services Aktiebolag	No
DK006150	Skælskør Bank Aktieselskab	Algade 18	4230	Skælskør		No
DK006610	SkandiaBanken, Dansk filial	Oslo Plads 2	2100	København Ø	SE SkandiaBanken AB (publ)	No
DK006100	Skandinaviska Enskilda Banken A/S	Vognmagergade 9	1008	København K		No
DK005295	Skandinaviska Enskilda Banken, Danmark	Landemærket 10	1119	København K	SE Skandinaviska Enskilda Banken AB (publ)	No
DK009140	Snedsted-Nørhå Sparekasse	Hovedgaden 50	7752	Snedsted		No
DK009369	Søby-Skader-Halling Spare- og Laanekasse	Vestersøvej 1,Søby	8543	Hornslet		No
DK009124	Sønderhå-Hørsted Sparekasse	Legindvej 86, Sønderhå	7752	Snedsted		No
DK009380	Spar Nord Bank A/S	Karlskogavej 4	9100	Aalborg		No
DK009260	Sparbank Vest A/S	Adelgade 8	7800	Skive		No
DK000579	Sparekassen "Den Lille Bikube"	Sorøvej 3	4250	Fuglebjerg		No
DK009312	Sparekassen Balling	Søndergade 12 A, Balling	7860	Spøttrup		No
DK009827	Sparekassen Bredebro	Storegade 21-25	6261	Bredebro		No
DK000828	Sparekassen Faaborg	Torvet 6	5600	Fåborg		No
DK009174	Sparekassen Farsø	Nørregade 1	9640	Farsø		No
DK000547	Sparekassen for Arts Herred	Gl. Rørbyvej 3	4400	Kalundborg		No
DK009682	Sparekassen for Nr. Nebel og Omegn	Bredgade 46	6830	Nørre-Nebel		No
DK009217	Sparekassen Himmerland	Himmerlandsgade 74	9600	Års		No
DK009351	Sparekassen Hobro	Store Torv	9500	Hobro		No
DK009261	Sparekassen i Skals	Hovedgaden 18	8832	Skals		No
DK009335	Sparekassen Kronjylland	Tronholmen 1	8900	Randers		No
DK009824	Sparekassen Løgumkloster	Markedsgade 25	6240	Løgumkloster		No
DK000681	Sparekassen Lolland	Nygade 4	4900	Nakskov		No
DK009289	Sparekassen Midt Vest	Kirkegade 4, Jebjerg	7870	Roslev		No
DK009377	Sparekassen Midtdjurs	Vestergade 39	8550	Ryomgård		No
DK009201	Sparekassen Midtfjord	Vestergade 25	9681	Ranum		No
DK009117	Sparekassen Nordmors	Sejersvej 25, Sejerslev	7900	Nykøbing M		No
DK009486	Sparekassen Østjylland	Østergade 5	8450	Hammel		No
DK000520	Sparekassen Sjælland	Isefjords Allé 5	4300	Holbæk		No
DK009139	Sparekassen Spar Mors	Friskolevej 16, Bjergby	7950	Erslev		No
DK000570	Sparekassen sparTrelleborg	Nytorv 11	4200	Slagelse		No
DK009292	Sparekassen Sundsøre	Sundsørevej 89, Thise	7870	Roslev		No
DK009090	Sparekassen Thy	Store Torv 1	7700	Thisted		No
DK009070	Sparekassen Vendsyssel	Østergade 15	9760	Vrå		No
DK009307	Sparekassen Vestsalling	Vesterbrogade 24, Lem	7860	Spøttrup		No
DK009295	Spare- og Laanekassen i Vium Sogn	Gl. Hærkrovej 41, Hvam	8620	Kjellerup		No
DK009214	St. Brøndum Sparekasse	Lyngbyvej 56, St. Brøndum	9520	Skørping		No
DK009629	Stadil Sogns Spare- og Lånekasse	Bjerregårdvej 12, Stadil	6980	Tim		No
DK000844	Svendborg Sparekasse	Centrumpladsen 19	5700	Svendborg		No
DK008079	Sydbank A/S	Peberlyk 4	6200	Åbenrå		No
DK009431	Thiset og Omegns Spare- og Lånekasse	Ravnholtvej 16	8355	Solbjerg		No
DK013420	Thisted Andelskasse	Frederiksgade 6	7700	Thisted		No
DK009116	Thyholm Sparekasse	Nørregade 9, Hvidbjerg	7790	Thyholm		No
DK007990	Tønder Bank A/S	Storegade 22	6270	Tønder		No
DK006880	Totalbanken A/S	Bredgade 95	5560	Årup		No
DK020004	TOTALKREDIT A/S	Helgeshøj Allé 53	2630	Tåstrup		No
DK009361	Tved Sogns Spare- og Lånekasse	Tved Bygade 49	8420	Knebel		No
DK009627	Ulfborg Sparekasse	Vembvej 8	6990	Ulfborg		No

MFI ID	NAME	ADDRESS	POSTAL	CITY	HEAD OFFICE	RES*
DK009224	Ulsted Sparekasse	Jyllensgade 39, Ulsted	9370	Hals		No
DK006850	Vestfyns Bank A/S	Østergade 42	5610	Assens		No
DK007730	Vestjysk Bank A/S	Torvet 4-5	7620	Lemvig		No
DK009358	Vistoft Sparekasse	Lindhøjvej 26, Begtrup	8420	Knebel		No
DK009388	Vivild og Omegns Sparekasse	Langgade 42, Vivild	8961	Allingåbro		No
DK009228	Vokslev Sogns Spare- og Laanekasse	Ørnevej 26	9230	Svenstrup J		No
DK009690	Vorbasse-Hejnsvig Sparekasse	Vestergade 10	6623	Vorbasse		No
DK006220	Vordingborg Bank A/S	Algade 52	4760	Vordingborg		No

Total number of Credit Institutions : 197

Money Market Funds

DK1106306	ISI Euro Money Fund	Peberlyk 4	6200	Åbenrå		No
DK1600501	Specialforeningen Sparinvest Pengemarked	Stamholmen 151, 1.	2650	Hvidovre		No

Total number of Money Market Funds : 2

TOTAL number of Monetary Financial Institutions in Denmark : 200

MFI ID	NAME	ADDRESS	POSTAL	CITY	HEAD OFFICE	RES*
ESTONIA						
Central Banks						
EE01000500	Eesti Pank	Estonia pst 13	15095	Tallinn		No
Total number of Central Banks : 1						
Credit Institutions						
EE11028527	AS Parex banka Eesti Filiaal	Roosikrantsi 2	10119	Tallinn	LV Parex banka	No
EE10586461	AS SBM Pank	Pärnu mnt 12	10148	Tallinn		No
EE10183757	Balti Investeeringute Grupp	Rüütli 23	51006	Tartu		No
EE11059396	Bayerische Hypo- und Vereinsbank AG Eesti filiaal	Liivalaia 13/15	10118	Tallinn	DE Bayerische Hypo- und Vereinsbank AG	No
EE10237832	Eesti Krediidipank	Narva mnt 4	15014	Tallinn		No
EE10060701	Hansapank	Liivalaia 8	15040	Tallinn		No
EE11181186	NORD/LB Latvija Eesti Filiaal	Pärnu mnt. 15	10141	Tallinn	LV NORD/LB Latvija	No
EE10221469	Nordea Bank Finland Plc. Eesti filiaal	Hobujaama 4	15068	Tallinn	FI Nordea Bank Finland Abp	No
EE10040839	Sampo Pank	Narva mnt 11	15015	Tallinn		No
EE10004252	SEB Eesti Ühispank	Tornimäe 2	15010	Tallinn		No
EE10237984	Tallinna Äripanga AS	Vana-Viru 7	10111	Tallinn		No
Total number of Credit Institutions : 11						
Money Market Funds						
EE10194399	Hansa Rahaturufond	Liivalaia 8	15038	Tallinn		No
EE101943992	Hansa USD Rahaturufond	Liivalaia 8	15038	Tallinn		No
EE10240194	Sampo Likviidsusfond	Narva mnt 11	10151	Tallinn		No
EE10035169	Ühispanga Likviidsusfond	Tornimäe 2	15010	Tallinn		No
Total number of Money Market Funds : 4						
Other Institutions						
EE10320674	Kambja Hoiu- Laenuühistu	Kesk 2	62001	Kambja		No
EE10407990	Kehtna Hoiu- Laenuühistu	Pargi 3	79001	Kehtna		No
EE10040288	Lääne Hoiu- Laenuühistu	Pärnu mnt 13	78301	Märjamaa		No
EE10070303	Leie Hoiu- Laenuühistu	Leie	70303	Kolga- Jaani vald		No
EE10098023	Loo Hoiu- Laenuühistu	Saha tee 8	74201	Loo		No
EE10575428	Maaelu Edendamise Hoiu- Laenuühistu	Kase 1	73301	Järva- Jaani		No
EE10869785	Ökobank Viiratsi Hoiu- Laenuühistu	Uusna	70102	Viiratsi vald		No
EE10695368	Põlvamaa Hoiu- Laenuühistu	Kesk 39	63308	Põlva		No
EE10624463	Saaremaa Hoiu- Laenuühistu	Kohtu 10	93812	Kuressaare		No
Total number of Other Institutions : 9						
TOTAL number of Monetary Financial Institutions in Estonia : 25						

MFID	NAME	ADDRESS	POSTAL	CITY	HEAD OFFICE	RES*
CYPRUS						
Central Banks						
CY000001	Central Bank of Cyprus	80, Tzon Kennenty Avenue	1076	Nicosia		No
	Total number of Central Banks : 1					
Credit Institutions						
CY130001	Allied Bank SAL		3722	Limassol	LB Allied Bank SAL	No
CY110001	Alpha Bank Limited	1, Prodromou Street	1095	Nicosia		No
CY120001	Arab Bank plc	1, Santaroza Avenue	1075	Nicosia	JO Arab Bank plc	No
CY130002	Arab Bank plc	1, Santaroza Avenue	1075	Nicosia	JO Arab Bank plc	No
CY130003	Arab Jordan Investment Bank SA	23, Olympion Street	3035	Limassol	JO Arab Jordan Investment Bank SA	No
CY130032	Bank of Beirut SAL	6, Griva Digeni Street	3106	Limassol	LB Bank of Beirut SAL	No
CY110002	Bank of Cyprus Public Company Ltd	51, Stasinou Street, Strovolos	2002	Nicosia		No
CY130007	Banque Européenne pour le Moyen - Orient SAL	227, Archiepiskopou Makariou III Avenue	3105	Limassol	LB Banque Européenne pour le Moyen - Orient SAL	No
CY130009	Banque SBA	8C, Tzon Kennenty Street	3106	Limassol	FR Banque SBA	No
CY130010	Barclays Bank plc	88, Digeni Akrita Avenue	1061	Nicosia	GB Barclays Bank plc	No
CY130006	BBAC SAL	135, Archiepiskopou Makariou III Avenue	3021	Limassol	LB BBAC SAL	No
CY130011	BLOM Bank SAL	26, Vyronos Street	3105	Limassol	LB BLOM Bank SAL	No
CY130033	BNP Paribas Cyprus Ltd	319, 28 Oktovriou Street	3105	Limassol		No
CY130012	Byblos Bank SAL	1, Archiepiskopou Kyprianou Street	3036	Limassol	LB Byblos Bank SAL	No
CYCY130035	Central Cooperative Bank PLC		1509	Nicosia	BG Central Cooperative Bank PLC	No
CY151414	Co-operative Building Society of Civil Servants Ltd	34, Dimostheni Severi Street	1080	Nicosia		No
CY110003	Co-operative Central Bank Ltd	8, Grigori Afxentiou Street	1096	Nicosia		No
CY153010	Co-operative Credit Society Acheritou (Vrysoules)	Kosti Elia, B2, Agios Georgios, Vrysoules	5522	Famagusta		No
CY155039	Co-operative Credit Society Agias Fylaxeos	296, Agias Fylaxeos Street, Agia Fyla	3117	Limassol		No
CY156050	Co-operative Credit Society Agias Marinas (Chrysochous)	Agia Marina Chrysochous	8881	Pafos		No
CY151030	Co-operative Credit Society Agias Marinas (Xyliatou)	Agia Marina Xyliatou	2772	Nicosia		No
CY153009	Co-operative Credit Society Agias Napas	54, Tefkrou Anthia Street, Agia Napa	5330	Famagusta		No
CY151004	Co-operative Credit Society Agias Varvaras	7, Papastavrou Papagathangelou Street, Agia Varvara	2560	Nicosia		No
CY151018	Co-operative Credit Society Agion Trimithias	18, Georgiou Griva Digeni Street, Agioi Trimithias	2671	Nicosia		No
CY154028	Co-operative Credit Society Agion Vavatsinias	Agioi Vavatsinias	7711	Larnaka		No
CY151073	Co-operative Credit Society Agiou Amvrosiou Keryneias	14, Parthenonos Street, Aglangia	2101	Nicosia		No
CY155055	Co-operative Credit Society Agiou Amvrosiou Lemesou	Agios Amvrosios	4710	Limassol		No
CY155015	Co-operative Credit Society Agiou Athanasiou	13, Anoikodomiseos Street, Agios Athanasios	4104	Limassol		No
CY156057	Co-operative Credit Society Agiou Dimitrianou	60, Archiepiskopou Makariou III Street, Polemi	8549	Pafos		No
CY155077	Co-operative Credit Society Agiou Dimitriou Lemesou	Agios Dimitrios	4842	Limassol		No
CY151044	Co-operative Credit Society Agiou Epifaniou Oreinis	21, Kavazoglou and Misiaouli Street, Agios Epifanios	2610	Nicosia		No
CY155005	Co-operative Credit Society Agiou Georgiou Lemesou	Agios Georgios	4740	Limassol		No
CY151016	Co-operative credit Society Agiou Ioanni (Nicosia)	2, Kyriakou Matsi Street, Agios Ioannis	2611	Nicosia		No
CY155011	Co-operative Credit Society Agiou Ioanni (Pitsilias)	Agios Ioannis (Agrou)	4871	Limassol		No
CY155038	Co-operative Credit Society Agiou Konstantinou	Agios Konstantinos	4561	Limassol		No
CY155069	Co-operative Credit Society Agiou Mamantos	Agios Mamas	4741	Limassol		No
CY155078	Co-operative Credit Society Agiou Pavlou	Agios Pavlos	4562	Limassol		No
CY154029	Co-operative Credit Society Agiou Theodorou (Larnakas)	29, Kyriakou Chatzikoumi Street, Agios Theodoros	7730	Larnaka		No
CY155037	Co-operative Credit Society Agiou Theodorou Agrou (Lemesou)	Agios Theodoros Agrou	4870	Limassol		No
CY155012	Co-operative Credit Society Agiou Therapontos	Agios Therapontas	4711	Limassol		No
CY155095	Co-operative Credit Society Agiou Tychona - Amathountas	9, Onisilou Street, ZOE Holiday Apartments, Agios Tychonas - Amathous	4532	Limassol		No
CY154006	Co-operative Credit Society Agkleisidon	5, Archiepiskopou Makariou III Street, Agkleisides	7571	Larnaka		No

MFI ID	NAME	ADDRESS	POSTAL	CITY	HEAD OFFICE	RES*
CY151043	Co-operative Credit Society Aglangias	2, Aglangias Avenue, Aglangia	2108	Nicosia		No
CY155016	Co-operative Credit Society Agridion	Agridia	4872	Limassol		No
CY151053	Co-operative Credit Society Agrokipias	2, Tasou Markou Street, Agrokipia	2617	Nicosia		No
CY155007	Co-operative Credit Society Agrou	67, Agros Avenue, Agros	4860	Limassol		No
CY151002	Co-operative Credit Society Akakiou	43, Archiepiskopou Makariou III Street, Akaki	2720	Nicosia		No
CY153001	Co-operative Credit Society Akanthou	35, Stylianou Lena Street	6021	Larnaka		No
CY155029	Co-operative Credit Society Akrotiriou	1, Spartis Street, Akrotiri	4640	Limassol		No
CY155041	Co-operative Credit Society Akrountas	Akrounta	4522	Limassol		No
CY154033	Co-operative Credit Society Alaminou	5, Lazarou Georgiou Street, Alaminos	7572	Larnaka		No
CY151031	Co-operative Credit Society Alampras	37, Grigori Afxentiou Street, Alampra	2563	Nicosia		No
CY154011	Co-operative Credit Society Alethrikou	12, Eirinis Avenue, Alethriko	7570	Larnaka		No
CY151047	Co-operative Credit Society Alonas	Alona	2751	Nicosia		No
CY156030	Co-operative Credit Society Amargetis	Amargeti	8642	Pafos		No
CY154012	Co-operative Credit Society Anafotidas	Anafotida	7573	Larnaka		No
CY151042	Co-operative Credit Society Anagyias	1, Dimocratias Street, Anagyia	2640	Nicosia		No
CY156011	Co-operative Credit Society Anarytas	Anaryta	8502	Pafos		No
CY156061	Co-operative Credit Society Anavargou	13, Aristoteli Kyriakou Street, Anavargos	8025	Pafos		No
CY155035	Co-operative Credit Society Anogyras	8, Archiepiskopou Makariou III Street, Anogyra	4603	Limassol		No
CY155051	Co-operative Credit Society Apaisias	Apaisia	4541	Limassol		No
CY155020	Co-operative Credit Society Apsious	Apsiou	4542	Limassol		No
CY154016	Co-operative Credit Society Aradippou	11, Michalaki Karaoli Street, Aradippou	7104	Larnaka		No
CY155031	Co-operative Credit Society Arakapa	Arakapas	4583	Limassol		No
CY151039	Co-operative Credit Society Arediou	47A, Archiepiskopou Makariou III Street, Arediou	2614	Nicosia		No
CY156032	Co-operative Credit Society Argakas	Argaka	8873	Pafos		No
CY156019	Co-operative Credit Society Arminou	Arminou	8625	Pafos		No
CY156034	Co-operative Credit Society Armou	Armou	8522	Pafos		No
CY155004	Co-operative Credit Society Arsous (Lemesou)	Arsos	4770	Limassol		No
CY155017	Co-operative Credit Society Asgatas	8, Georgiou Katsari Street, Asgata	4502	Limassol		No
CY151026	Co-operative Credit Society Aska	Askas	2752	Nicosia		No
CY155082	Co-operative Credit Society Asomatou	Asomatos	4645	Limassol		No
CY151027	Co-operative Credit Society Astromeriti	4, Griva Digeni Avenue, Astromeritis	2722	Nicosia		No
CY154001	Co-operative Credit Society Athienou	1, 9 Iouliou Street, Athienou	7600	Larnaka		No
CY153005	Co-operative Credit Society Aygorou	65, Karion Street, Aygorou	5510	Famagusta		No
CY155019	Co-operative Credit Society Chandrion	Chandria	4875	Limassol		No
CY156021	Co-operative Credit Society Chlorakas	2, Eleftherias Avenue, Chloraka	8220	Pafos		No
CY154022	Co-operative Credit Society Choirokoitias	Choirokoitia	7741	Larnaka		No
CY156055	Co-operative Credit Society Choletrion	22, Ellados Street, Choletria	8526	Pafos		No
CY156051	Co-operative Credit Society Choulou	Choulou	8552	Pafos		No
CY151051	Co-operative Credit Society Daliou	2, Evangelistrias Street, Dali	2540	Nicosia		No
CY151019	Co-operative Credit Society Defteras	37, Archiepiskopou Makariou Street, Pano Deftera	2460	Nicosia		No
CY151062	Co-operative Credit Society Deneias	Deneia	2675	Nicosia		No
CY153006	Co-operative Credit Society Deryneias	12, Filias Street, Deryneia	5380	Famagusta		No
CY155062	Co-operative Credit Society Dieronas	Dierona	4564	Limassol		No
CY155013	Co-operative Credit Society Doras	Dora	4774	Limassol		No
CY155060	Co-operative Credit Society Dorou	Doros	4750	Limassol		No
CY154032	Co-operative Credit Society Dromolaxias	2, Solonos Street, Dromolaxia	7020	Larnaka		No
CY156027	Co-operative Credit Society Drouseias	4, Synergatismou Street, Drouseia	8700	Pafos		No
CY156053	Co-operative Credit Society Drymou	Drymou	8742	Pafos		No
CY156062	Co-operative Credit Society Drynias	Drynias	8743	Pafos		No
CY155057	Co-operative Credit Society Dymon	Dymes	4873	Limassol		No
CY156033	Co-operative Credit Society Empas	62, Nikolaou Ellina Street, Empa	8250	Pafos		No
CY151065	Co-operative Credit Society Episkopeiou	17, Griva Digeni Street, Episkopeio	2642	Nicosia		No
CY155071	Co-operative Credit Society Episkopis (Lemesou)	2, Faneromenis Street, Episkopi	4620	Limassol		No
CY156010	Co-operative Credit Society Episkopis (Pafou)	Episkopi	8524	Pafos		No
CY155040	Co-operative Credit Society Eptagoneias	2, Michail Karaoli Street, Eptagoneia	4506	Limassol		No
CY151032	Co-operative Credit Society Ergaton	5, Grigori Afxentiou Street, Ergates	2643	Nicosia		No
CY155014	Co-operative Credit Society Erimis	14, Nikou Georgiou Street, Erimi	4630	Limassol		No
CY151050	Co-operative Credit Society Evrychou	57, Archiepiskopou Makariou III Street, Evrychou	2831	Nicosia		No
CY155023	Co-operative Credit Society Fasoulas	Fasoula	4551	Limassol		No
CY155026	Co-operative Credit Society Foinikarion	Foinikaria	4530	Limassol		No
CY155081	Co-operative Credit Society Foiniou	18, Archiepiskopou Makariou Street, Foini	4814	Limassol		No

MFI ID	NAME	ADDRESS	POSTAL	CITY	HEAD OFFICE	RES*
CY153008	Co-operative Credit Society Frenarou	4, Archangelou Michail Street, Frenaros	5350	Famagusta		No
CY151034	Co-operative Credit Society Fterikoudiou	Fterikoudi	2758	Nicosia		No
CY156015	Co-operative Credit Society Fytis	Fyti	8748	Pafos		No
CY156049	Co-operative Credit Society Galatarias	Galataria	8645	Pafos		No
CY151063	Co-operative Credit Society Gerakion	Gerakies	2861	Nicosia		No
CY151021	Co-operative Credit Society Geriou	3, Athalassis Street, Geri	2201	Nicosia		No
CY155068	Co-operative Credit Society Germasogeias	74, Agias Paraskevis Street, Germasogeia	4044	Limassol		No
CY156013	Co-operative Credit Society Geroskipou	20, Archiepiskopou Makariou III Avenue, Geroskipou	8210	Pafos		No
CY156035	Co-operative Credit Society Giolou	Giolou	8720	Pafos		No
CY156037	Co-operative Credit Society Goudiou	Goudi	8850	Pafos		No
CY156056	Co-operative Credit Society Ineias	28, Platia Petrou Argyrou Street, Ineia	8704	Pafos		No
CY151033	Co-operative Credit Society Kaimakliou	66, Agiou Ilarionos Street, Kaimakli	1026	Nicosia		No
CY151054	Co-operative Credit Society Kakopetrias-Galatas	19, Archiepiskopou Makariou III Avenue, Kakopetria	2800	Nicosia		No
CY154005	Co-operative Credit Society Kalavasou	13, Souliou Street, Kalavasos	7733	Larnaka		No
CY156004	Co-operative Credit Society Kallepeias	14, Irakli and Evangelias Dimitriou Street, Kallepeia	8541	Pafos		No
CY154034	Co-operative Credit Society Kalou Choriou (Larnakas)	Kalo Chorio	7643	Larnaka		No
CY151068	Co-operative Credit Society Kampion	Kampia	2644	Nicosia		No
CY151060	Co-operative Credit Society Kampou - Tsakistras	Kampos	2863	Nicosia		No
CY151057	Co-operative Credit Society Kannavion and Agias Eirinis	Kannavia	2834	Nicosia		No
CY156069	Co-operative Credit Society Kannaviou	Kannaviou	8746	Pafos		No
CY151012	Co-operative Credit Society Kapedon	14, Griva Digeni Street, Kapedes	2645	Nicosia		No
CY155053	Co-operative Credit Society Kapileiou	Kapileio	4544	Limassol		No
CY156001	Co-operative Credit Society Kathika	34, Georgiou Kleanthous Avenue, Kathikas	8573	Pafos		No
CY155045	Co-operative Credit Society Kato Amiantou	Kato Amiantos	4810	Limassol		No
CY151038	Co-operative Credit Society Kato Monis	Kato Moni	2776	Nicosia		No
CY155064	Co-operative Credit Society Kato Mylou	Kato Mylos	4874	Limassol		No
CY156058	Co-operative Credit Society Kato Pafou	4, Minoos Street, Kato Pafos	8041	Pafos		No
CY155046	Co-operative Credit Society Kato Platron	Kato Platres	4815	Limassol		No
CY151035	Co-operative Credit Society Katydaton	29, Agias Paraskevis Street, Katydata (Solea)	2835	Nicosia		No
CY156014	Co-operative Credit Society Kedaron	Kedares	8626	Pafos		No
CY155022	Co-operative Credit Society Kellakiou	Kellaki	4500	Limassol		No
CY156017	Co-operative Credit Society Kelokedaron	Kelokedara	8628	Pafos		No
CY156025	Co-operative Credit Society Kissonergas	78, Christou Keli Avenue, Kissonerga	8574	Pafos		No
CY154026	Co-operative Credit Society Kitiou	2, Synergias Street, Kiti	7550	Larnaka		No
CY151007	Co-operative Credit Society Klirou	83, Archiepiskopou Makariou III Avenue, Klirou	2600	Nicosia		No
CY155003	Co-operative Credit Society Koilaniou	Koilani	4776	Limassol		No
CY156054	Co-operative Credit Society Koilineias	Koilinea	8646	Pafos		No
CY156020	Co-operative Credit Society Koilis	7, Panagias Chryseleousis Street, Koili	8543	Pafos		No
CY151005	Co-operative Credit Society Kokkinotrimithias	31, Griva Digeni Street, Kokkinotrimithia	2660	Nicosia		No
CY155024	Co-operative Credit Society Kolossiou	8, Panagias Tamana Street, Kolossi	4632	Limassol		No
CY156029	Co-operative Credit Society Konnion	51, Georgiou Griva Digeni Street, Konnia	8300	Pafos		No
CY153007	Co-operative Credit Society Konteas	68, Stratigou Timagia Avenue	6051	Larnaka		No
CY151041	Co-operative Credit Society Korakou	8, Apostolou Andrea Street, Korakou	2836	Nicosia		No
CY155072	Co-operative Credit Society Korfis	Korfi	4545	Limassol		No
CY154004	Co-operative Credit Society Kornou	9-11, Dimokratias Street, Kornos	7640	Larnaka		No
CY156026	Co-operative Credit Society Kouklion	16, Apostolou Louka Avenue, Kouklia	8500	Pafos		No
CY156064	Co-operative Credit Society Kritou Marottou	Kritou Marottou	8747	Pafos		No
CY156045	Co-operative Credit Society Kritou Teras	Kritou Tera	8724	Pafos		No
CY155018	Co-operative Credit Society Kyperountas	20, 1 Apriliou Street, Kyperounta	4876	Limassol		No
CY151028	Co-operative Credit Society Lagouderon	Lagoudera	2753	Nicosia		No
CY151023	Co-operative Credit Society Lakatameias	2, Makariou III and Athinas Street, Lakatameia	2310	Nicosia		No
CY155066	Co-operative Credit Society Laneias	Laneaia	4744	Limassol		No
CY156039	Co-operative Credit Society Lasas	Lasa	8740	Pafos		No
CY151055	Co-operative Credit Society Latsion	89, Lemesou Avenue, Latsia	2235	Nicosia		No
CY151076	Co-operative Credit Society Lefkonoikou	1D, Nikokreontos Street	1066	Nicosia		No

MFI ID	NAME	ADDRESS	POSTAL	CITY	HEAD OFFICE	RES*
CY154017	Co-operative Credit Society Leivadion	2, Ezekia Papaioannou Street, Leivadia	7060	Larnaka		No
CY151058	Co-operative Credit Society Leivadion - Alithinou	Leivadia	2754	Nicosia		No
CY156067	Co-operative Credit Society Lemonas	Lemona	8545	Pafos		No
CY156003	Co-operative Credit Society Letymvou	Letymvou	8546	Pafos		No
CY155001	Co-operative Credit Society Limnatiou	Limnatis	4546	Limassol		No
CY151049	Co-operative Credit Society Linous - Flasou	7, Arch. Makariou Street, Flasou	2843	Nicosia		No
CY153004	Co-operative Credit Society Liopetriou	1, Petraki Giallourou Street, Liopetri	5320	Famagusta		No
CY155085	Co-operative Credit Society Louvara	Louvaras	4560	Limassol		No
CY151009	Co-operative Credit Society Lympion	25, Grigori Afxentiou Street, Lympia	2566	Nicosia		No
CY156005	Co-operative Credit Society Lyso	Lyso	8800	Pafos		No
CY151006	Co-operative Credit Society Lythrodonta	2, Griva Digeni Avenue, Lythrodontas	2565	Nicosia		No
CY153011	Co-operative Credit Society Makrasykas	68, Griva Digeni Avenue	6046	Larnaka		No
CY155075	Co-operative Credit Society Malias	Malia	4777	Limassol		No
CY151020	Co-operative Credit Society Mammari	3, Andrea Zakou Street, Mammari	2679	Nicosia		No
CY155061	Co-operative Credit Society Mandrion (Lemesou)	Mandria	4778	Limassol		No
CY156043	Co-operative Credit Society Marathountas	Marathounta	8520	Pafos		No
CY154030	Co-operative Credit Society Maroniou	5, Grigori Afxentiou Street, Maroni	7737	Larnaka		No
CY151067	Co-operative Credit Society Mathiati	3, Markou Drakou Street, Mathiatis	2568	Nicosia		No
CY154003	Co-operative Credit Society Mazotou	2, 28 Octovriou Street, Mazotos	7577	Larnaka		No
CY151014	Co-operative Credit Society Menikou	22A, Agiou Kyprianou Street, Meniko	2728	Nicosia		No
CY156044	Co-operative Credit Society Mesa Choriou	Mesa Chorio	8290	Pafos		No
CY155021	Co-operative Credit Society Mesa Geitonias	Makedonias and Kallitheas Avenue, Mesa Geitonia	4001	Limassol		No
CY155067	Co-operative Credit Society Monagriou	Monagri	4746	Limassol		No
CY155033	Co-operative Credit Society Monagrouliou	Monagrouli	4524	Limassol		No
CY155008	Co-operative Credit Society Moniati	3, Archiepiskopou Makariou Street, Moniatis	4747	Limassol		No
CY155043	Co-operative Credit Society Monis	Moni	4525	Limassol		No
CY155094	Co-operative Credit Society Morfou	120, Agkyras Street	3042	Limassol		No
CY154025	Co-operative Credit Society Mosfilotis	8, Dimokratias Street, Mosfiloti	7647	Larnaka		No
CY151052	Co-operative Credit Society Moutoulla	Moutoullas	2866	Nicosia		No
CY151029	Co-operative Credit Society Mylikouriou	Mylikouri	2864	Nicosia		No
CY156024	Co-operative Credit Society Natas	Nata	8525	Pafos		No
CY156036	Co-operative Credit Society Neou Choriou (Pafou)	Neo Chorio	8852	Pafos		No
CY151037	Co-operative Credit Society Nikitariou	39, Archiepiskopou Makariou III Street, Nikitari	2777	Nicosia		No
CY155084	Co-operative Credit Society Omodous "O Timios Stavros"	Omodos	4760	Limassol		No
CY154020	Co-operative Credit Society Oras	Ora	7719	Larnaka		No
CY151017	Co-operative Credit Society Orinis	22, Agias Eirinis Street, Farmakas	2620	Nicosia		No
CY154024	Co-operative Credit Society Ormideias	5, Konstantinou Kavafi Street, Ormideia	7530	Larnaka		No
CY154002	Co-operative Credit Society Oroklinis	1, Anexartisias Street, Oroklini	7040	Larnaka		No
CY151015	Co-operative Credit Society Orountas	68, Eirinis Avenue, Orounta	2779	Nicosia		No
CY155002	Co-operative Credit Society Pachnas	Pachna	4700	Limassol		No
CY151001	Co-operative Credit Society Palaichoriou	Kentriki Plateia, Palaichori	2740	Nicosia		No
CY151013	Co-operative Credit Society Palaiometochou	14, Anexartisias Street, Palaiometochou	2682	Nicosia		No
CY155083	Co-operative Credit Society Palaiomyliou	Palaiomylos	4845	Limassol		No
CY151048	Co-operative Credit Society Pallouriotissas	7, Kyriakou Kolokasi Street, Pallouriotissa	1622	Nicosia		No
CY155028	Co-operative Credit Society Palodeias	Palodeia	4549	Limassol		No
CY156052	Co-operative Credit Society Panagias	1, Anexartisias Avenue, Panagia	8640	Pafos		No
CY156047	Co-operative Credit Society Pano and Kato Akourdaleias	Kato Akourdaleia	8722	Pafos		No
CY156031	Co-operative Credit Society Pano Arodon	Pano Arodes	8703	Pafos		No
CY155010	Co-operative Credit Society Pano Kividon	Pano Kivides	4715	Limassol		No
CY154009	Co-operative Credit Society Pano Lefkaron	2, Ammochostou Street, Pano Lefkara	7700	Larnaka		No
CY155036	Co-operative Credit Society Pano Platron	Pano Platres	4820	Limassol		No
CY153003	Co-operative Credit Society Paralimniou	21, Protara Street, Paralimni	5288	Famagusta		No
CY155096	Co-operative Credit Society Paramaliou	Paramali	4604	Limassol		No
CY155056	Co-operative Credit Society Paramithas	Paramitha	4540	Limassol		No
CY155042	Co-operative Credit Society Parekklesias	5, Papagianni Street, Parekklesia	4520	Limassol		No
CY156022	Co-operative Credit Society Pegeias	Vrysi ton Pegeiotisson Square, Pegeia	8560	Pafos		No

MFI ID	NAME	ADDRESS	POSTAL	CITY	HEAD OFFICE	RES*
CY155025	Co-operative Credit Society Pelendriou	15, Archiepiskopou Makariou Street, Pelendri	4878	Limassol		No
CY155073	Co-operative Credit Society Pentakomou	Pentakomo	4528	Limassol		No
CY156012	Co-operative Credit Society Pentalias	Pentalia	8650	Pafos		No
CY151010	Co-operative Credit Society Pera Choriou	16, Eirinis Avenue, Pera Chorio	2572	Nicosia		No
CY151011	Co-operative Credit Society Pera Oreinis	1, Kosta Stavrinou Sottou Street, Pera Oreinis	2650	Nicosia		No
CY155065	Co-operative Credit Society Pera Pediou	Pera Pedi	4779	Limassol		No
CY151069	Co-operative Credit Society Peristeronas (Nicosia)	7, Arch. Makariou III Street, Peristerona	2731	Nicosia		No
CY156040	Co-operative Credit Society Peristeronas (Pafou)	18, Eleftherias Street, Peristerona	8810	Pafos		No
CY154019	Co-operative Credit Society Perivolion	44B, Ezekia Papaioannou Street, Perivolia	7560	Larnaka		No
CY155030	Co-operative Credit Society Pissouriou	16, Platias Street, Pissouri	4607	Limassol		No
CY151003	Co-operative Credit Society Platanistasas	1B, Griva Digeni Street, Platanistasas	2755	Nicosia		No
CY155074	Co-operative Credit Society Polemidion	14, Dromos Ar. 1, Polemidia	4157	Limassol		No
CY156002	Co-operative Credit Society Polemiou	60, Archiepiskopou Makariou Avenue, Polemi	8549	Pafos		No
CY156009	Co-operative Credit Society Poleos Chrysochous	1, Kyproleontos Street, Poli Chrysochous	8820	Pafos		No
CY151066	Co-operative Credit Society Politikou	1, Tamassou Avenue, Politiko	2651	Nicosia		No
CY151025	Co-operative Credit Society Polystypou	2, Arch. Makariou Street, Polystypos	2756	Nicosia		No
CY156028	Co-operative Credit Society Pomou - Tillirias	Pomos	8870	Pafos		No
CY151064	Co-operative Credit Society Potamias	4, Pyroiou Street, Potamia	2573	Nicosia		No
CY151045	Co-operative Credit Society Potamiou	57, Agiou Georgiou Street, Potami	2780	Nicosia		No
CY155047	Co-operative Credit Society Potamious	Potamiou	4780	Limassol		No
CY155059	Co-operative Credit Society Potamitissas	Potamitissa	4879	Limassol		No
CY155054	Co-operative Credit Society Prastiou (Avdimou)	Prastio, Avdimou	4601	Limassol		No
CY155044	Co-operative Credit Society Prastiou (Kellakiou)	Prastio, Kellakiou	4505	Limassol		No
CY155079	Co-operative Credit Society Prodomou	Prodomos	4840	Limassol		No
CY154035	Co-operative Credit Society Psematismenou	Psematismenos	7743	Larnaka		No
CY154010	Co-operative Credit Society Psevda	Psevdas	7649	Larnaka		No
CY151046	Co-operative Credit Society Psimolofou	2, Griva Digeni Street, Psimolofou	2630	Nicosia		No
CY154014	Co-operative Credit Society Pylas	Pyla	7080	Larnaka		No
CY154021	Co-operative Credit Society Pyrgon	Pyrga	7648	Larnaka		No
CY155050	Co-operative Credit Society Pyrgou-Lemesou	13, Andrea Nikolaou Street, Pyrgou	4529	Limassol		No
CY156023	Co-operative Credit Society Salamiou	Salamiou	8620	Pafos		No
CY151022	Co-operative Credit Society Sias	7, Griva Digeni Street, Sia	2574	Nicosia		No
CY155006	Co-operative Credit Society Silikou	Silikou	4742	Limassol		No
CY156060	Co-operative Credit Society Simou	Simou	8812	Pafos		No
CY151070	Co-operative Credit Society Sina Orous	Sina Oros	2839	Nicosia		No
CY154023	Co-operative Credit Society Skarinou	Skarinou	7731	Larnaka		No
CY155076	Co-operative Credit Society Sotiras (Lemesou)	Sotira	4633	Limassol		No
CY153002	Co-operative Credit Society Sotiras Ammochostou	3, Eleftherias Square, Sotira	5390	Famagusta		No
CY155090	Co-operative Credit Society Souniou-Zanakias	Souni-Zanackia	4717	Limassol		No
CY151056	Co-operative Credit Society Spilion	Spilia	2841	Nicosia		No
CY155080	Co-operative Credit Society Spitalliou	Spitalli	4550	Limassol		No
CY156016	Co-operative Credit Society Statou - Agiou Fotiou	3, Stadiou Street, Statos-Agios Fotis	8651	Pafos		No
CY156007	Co-operative Credit Society Stroumpiou	2, Dionysiou Street, Kato Stroumpi	8550	Pafos		No
CY151024	Co-operative Credit Society Strovoulou	80A, Archiepiskopou Kyprianou Street, Strovolos	2059	Nicosia		No
CY156008	Co-operative Credit Society Talas	12, Archiepiskopou Makariou III Avenue, Tala	8577	Pafos		No
CY151061	Co-operative Credit Society Temvrias	Temvria	2842	Nicosia		No
CY154018	Co-operative Credit Society Tersefanou	2, Archiepiskopou Makariou Street, Tersefanou	7562	Larnaka		No
CY154031	Co-operative Credit Society Tochnis	Tochni	7740	Larnaka		No
CY155052	Co-operative Credit Society Trachoniou	47, Konstantinou and Evripidou Avenue, Trachoni	4651	Limassol		No
CY156018	Co-operative Credit Society Trachypedoulas	Trachypedoula	8608	Pafos		No
CY156042	Co-operative Credit Society Tremithousas	Tremithousa	8270	Pafos		No
CY155032	Co-operative Credit Society Trimiklinis	64, Panagias Eleousis Street, Trimiklini	4730	Limassol		No
CY155048	Co-operative Credit Society Trion Elion	Treis Elies	4846	Limassol		No
CY154008	Co-operative Credit Society Troullon	2, Plateia Agiou Mama, Troulloi	7505	Larnaka		No
CY156006	Co-operative Credit Society Tsadas	2, Eleftherias Square, Tsada	8540	Pafos		No
CY155063	Co-operative Credit Society Vasas (Koilaniou)	Vasa Koilaniou	4771	Limassol		No

MFI ID	NAME	ADDRESS	POSTAL	CITY	HEAD OFFICE	RES*
CY155058	Co-operative Credit Society Vasas-Sanida (Kellakiou)	Vasa Kellakiou	4504	Limassol		No
CY154027	Co-operative Credit Society Vavatsinias	Vavatsinia	7712	Larnaka		No
CY155009	Co-operative Credit Society Vouniou	Vouni	4772	Limassol		No
CY151036	Co-operative Credit Society Vyzakias	2A, Anexartiasias Street, Vyzakia	2774	Nicosia		No
CY154015	Co-operative Credit Society Xylofagou	17, 1 Apriliou Street, Xylofagou	7520	Larnaka		No
CY154013	Co-operative Credit Society Xylyotymvou	101, Archiepiskopou Makariou III Street, Xylyotymvou	7510	Larnaka		No
CY151077	Co-operative Credit Society Yialousas	1A, Ypatias, Strovolos	2014	Nicosia		No
CY155027	Co-operative Credit Society Ypsona - Lofou	73, Arch. Makariou III Street, Ypsonas	4180	Limassol		No
CY155034	Co-operative Credit Society Zakakiou	239, Fragklinou Rousvelt Street, Zakaki	3046	Limassol		No
CY154205	Co-operative Organisation "Women's Initiative" Cyprus Ltd	30, Pavlou Valdaseridi Street	6018	Larnaka		No
CY153201	Co-operative Savings Society Achnas Ltd	Griva Digeni Avenue, Dasaki Achnas	5523	Famagusta		No
CY151240	Co-operative Savings Society Agias Marinas, Kormakiti, Karpaseias, Asomatou (AMKKA) Ltd	8, Agiou Marona Street	1010	Nicosia		No
CY151211	Co-operative Savings Society Agiou Dometiou Ltd	10-12, Grigori Afxentiou Street , Agios Dometios	1311	Nicosia		No
CY155213	Co-operative Savings Society Customs Clearers (SY.T.EK.) Ltd	Limassol Harbour	3302	Limassol		No
CY151219	Co-operative Savings Society CYBARCO Employees Ltd	10, Tefkrou Anthia Street, Dali Industrial Area	1511	Nicosia		No
CY151213	Co-operative Savings Society CyBC Employees Ltd	CyBC, RIK Avenue, Aglangia	2120	Nicosia		No
CY151217	Co-operative Savings Society Cyprus Airways Employees Ltd	9, Anthimou Gazi Street	1090	Nicosia		No
CY151229	Co-operative Savings Society Cyprus Army Members Ltd	8, Efesou Street, Aglangia	2112	Nicosia		No
CY151223	Co-operative Savings Society Cyprus Banks Employees Ltd	8, Prevezis Street	1065	Nicosia		No
CY151224	Co-operative Savings Society Cyprus Civil Aviation Employees Ltd	2, Viantos Street	1080	Nicosia		No
CY151228	Co-operative Savings Society Cyprus Civil Employees Ltd	8E, Foti Pitta Street	1065	Nicosia		No
CY151212	Co-operative Savings Society Cyprus Electricity Authority Employees Ltd	13, Atho Street	1087	Nicosia		No
CY151233	Co-operative Savings Society Cyprus Employees (STEK) Ltd	14A, Simonidou Street	1045	Nicosia		No
CY151220	Co-operative Savings Society Cyprus Grain Commission Employees Ltd	15, Kypranoros Street	1061	Nicosia		No
CY155207	Co-operative Savings Society Cyprus Hotels Employees Ltd	41B, Thessalonikis Street	3303	Limassol		No
CY151208	Co-operative Savings Society Cyprus Policemen Ltd	2, Lefkonos Street, Aglangia	2122	Nicosia		No
CY155209	Co-operative Savings Society Cyprus Port Authority Employees Ltd		3302	Limassol		No
CY151215	Co-operative Savings Society Cyprus Prison Guards Ltd	2, Norman Street	1702	Nicosia		No
CY151231	Co-operative Savings Society Cyprus Private Sector Employees (SYTIEK) Ltd	11, Strovoulou Avenue	2018	Nicosia		No
CY151225	Co-operative Savings Society Cyprus Public Hospitals Employees Ltd	19, 28 Oktovriou Street, Strovolos	2012	Nicosia		No
CY151206	Co-operative Savings Society Cyprus Shopowners Ltd	12, Stasandrou Street	1060	Nicosia		No
CY151227	Co-operative Savings Society Cyprus Tourism Organisation Employees Ltd	19, Lemesou Avenue, Aglangia	2112	Nicosia		No
CY151210	Co-operative Savings Society CYTA Employees Ltd	24A, Foti Pitta Street, Strovolos	2015	Nicosia		No
CY151214	Co-operative Savings Society Egkomi (Nicosia) Ltd	38, Archiepiskopou Makariou III Avenue, Egkomi	2430	Nicosia		No
CY151222	Co-operative Savings Society EME Employees and Workers Ltd	1A, Kyriakou Matsi Street	1082	Nicosia		No
CY155210	Co-operative Savings Society ESEL Employees (STYEL) Ltd	13, Gladstonos and Agias Fylaxeos Street	3022	Limassol		No
CY151234	Co-operative Savings Society Estate Agents Ltd	40, Evagorou Avenue	1097	Nicosia		No
CY151216	Co-operative Savings Society Greek Secondary Education Teachers (STELMEK) Ltd	7, Grigori Afxentiou Street	1504	Nicosia		No
CY151306	Co-operative Savings Society Kalianon Ltd	Kaliana	2832	Nicosia		No
CY151204	Co-operative Savings Society Kalopanagiotis Ltd	Kalopanagiotis	2862	Nicosia		No
CY155201	Co-operative Savings Society Kaminarion Ltd	Kaminaria	4843	Limassol		No
CY153202	Co-operative Savings Society Karpaseias Ltd	12, Apostolidou and Agias Elenis Street	6021	Larnaka		No

MFI ID	NAME	ADDRESS	POSTAL	CITY	HEAD OFFICE	RES*
CY153203	Co-operative Savings Society Kato Varosion Ltd	16-18, Archiepiskopou Kyprianou Avenue	6016	Larnaka		No
CY155208	Co-operative Savings Society KEO Workers and Employees Ltd	1, Fragklinou Rousvelt Street	3602	Limassol		No
CY151237	Co-operative Savings Society Keryneia Civil Servants Ltd	5, Agiou Kendea Street, Archangelos	2055	Nicosia		No
CY151236	Co-operative Savings Society Kythrea Area Ltd	18, Andrea Souroukli Street, Dasoupoli	2024	Nicosia		No
CY151209	Co-operative Savings Society Laiko Kafekoptio Employees Ltd	1, Ipparchou, Kaimakli	1037	Nicosia		No
CY154203	Co-operative Savings Society Larnaka American Academy Teachers Ltd	Grigori Afxentiou Avenue	6301	Larnaka		No
CY154201	Co-operative Savings Society Larnaka Civil Servants Ltd	Kilkis and 13 Kosti Palama Corner	6307	Larnaka		No
CY154202	Co-operative Savings Society Larnaka Council Employees Ltd		6300	Larnaka		No
CY154204	Co-operative Savings Society Larnakas Ltd	7, Thessalonikis Avenue	6035	Larnaka		No
CY151232	Co-operative Savings Society Lawyers Ltd	4, Annis Komninis Street	1060	Nicosia		No
CY155203	Co-operative Savings Society Lemesou Ltd	97, Gladstonos Street, Agia Zoni	3032	Limassol		No
CY155202	Co-operative Savings Society Lemithou Ltd	Lemithou	4844	Limassol		No
CY155206	Co-operative Savings Society Limassol - Paphos Co-op Employees Ltd	11A, Gladstonos and Mykinon Street	3022	Limassol		No
CY155205	Co-operative Savings Society Limassol Civil Servants Ltd	42, Agias Fylaxeos Street	3025	Limassol		No
CY155204	Co-operative Savings Society Limassol Council Employees Ltd	23, Archiepiskopou Kyprianou	3036	Limassol		No
CY153301	Co-operative Savings Society Lysis Ltd	9, Perikleous Street	6021	Larnaka		No
CY151201	Co-operative Savings Society Nicosia Civil Servants Ltd	23, Florinis Street	1065	Nicosia		No
CY151207	Co-operative Savings Society Nicosia Co-op Employees Ltd	8, Grigori Afxentiou Avenue	1389	Nicosia		No
CY151235	Co-operative Savings Society Nicosia Custom Agents (STATEPEL) Ltd	15C, Androkleous Street	1061	Nicosia		No
CY151205	Co-operative Savings Society Nicosia Municipal Employees Ltd		1500	Nicosia		No
CY151230	Co-operative Savings Society of Employees of the Department of Land Consolidation Ltd	131, Prodromou Street, Strovolos	1419	Nicosia		No
CY151221	Co-operative Savings Society of Petroleum Companies Employees Ltd	14-18, Vasilissis Freiderikis Street	1066	Nicosia		No
CY156202	Co-operative Savings Society Pafos Hotels Employees Ltd	13, Tepeleniou Street	8010	Pafos		No
CY151202	Co-operative Savings Society Pedoula Ltd	Pedoulas	2850	Nicosia		No
CY155304	Co-operative Savings Society Pelendriou Ltd	15, Archiepiskopou Makariou Street, Pelendri	4878	Limassol		No
CY151238	Co-operative Savings Society Polyteknon Ltd	7, Stasandrou Street	1060	Nicosia		No
CY151203	Co-operative Savings Society Primary Education Teachers Ltd	18, Archiepiskopou Makariou III Avenue	1065	Nicosia		No
CY151239	Co-operative Savings Society Scientist Engineers Ltd	8, Kerverou Street	1016	Nicosia		No
CY155212	Co-operative Savings Society Self Employed (S.T.A.E.) Ltd	20, Louki Akrita Street	3030	Limassol		No
CY151218	Co-operative Savings Society Water Board of Nicosia Employees Ltd	84, Athalassas Avenue, Strovolos	1515	Nicosia		No
CY154206	Co-operative Savings Society Young's People Support Ltd	1, Vasileos Evagorou	6030	Larnaka		No
CY156070	Co-operative Society Agiou Georgiou Paphou Refugees	Agios Georgios Kelokedaron	8607	Pafos		No
CY156075	Co-operative Society Agiou Ioanni Paphou Refugees	Agios Ioannis, Salamiou	8621	Pafos		No
CY156073	Co-operative Society Agiou Nicolaou Paphou Refugees	Agios Nikolaos	8623	Pafos		No
CY155086	Co-operative Society Alektora Refugees	Alektora	4602	Limassol		No
CY155088	Co-operative Society Avdimou Refugees	Avdimou	4600	Limassol		No
CY155093	Co-operative Society Gerasas Winery	Gerasa	4543	Limassol		No
CY155091	Co-operative Society Kalou Choriou Lemesou Vinegrowers	Kalo Chorio	4566	Limassol		No
CY155087	Co-operative Society Kantou Refugees	Kantou	4631	Limassol		No
CY154036	Co-operative Society Kellion Refugees	Kellia	7503	Larnaka		No
CY154039	Co-operative Society Kivisiliou Refugees	2, Griva Digeni Street, Kivisili	7575	Larnaka		No
CY154038	Co-operative Society Kofinou Refugees	Foti Pitta, Kofinou	7735	Larnaka		No
CY156071	Co-operative Society Mandrion Paphou Refugees	Mandria	8504	Pafos		No
CY154040	Co-operative Society Meneou Refugees	56, Akropoleos Avenue, Meneou	7000	Larnaka		No
CY151075	Co-operative Society of General Services Miterou	1, Archangelou Michail Street, Miterou	2622	Nicosia		No
CY151074	Co-operative Society of General Services Tseriou	40, Strovoulou Avenue, Tseri	2480	Nicosia		No

MFI ID	NAME	ADDRESS	POSTAL	CITY	HEAD OFFICE	RES*
CY151071	Co-operative Society of Kotsiatis-Marki Refugees	Kotsiatis	2564	Nicosia		No
CY155089	Co-operative Society Sinikismos Kolossiou Refugees	29, Ammochostou Street, Sinikismos Kolossiou	4636	Limassol		No
CY156074	Co-operative Society Stavrokonnou Refugees	Stavrokonnou	8601	Pafos		No
CY156072	Co-operative Society Timis Refugees	2, Kato Vrysi Street, Timi	8507	Pafos		No
CY155092	Co-operative Society Zoopigis Vinegrowers	Zoopigi	4565	Limassol		No
CY130014	Credit Libanais SAL	206, Archiepiskopou Makariou III Avenue	3030	Limassol	LB Credit Libanais SAL	No
CY130016	DePfa Investment Bank Ltd		1665	Nicosia		No
CY110013	Emporiki Bank - Cyprus Ltd	4, Ionos Street, Egkomi	2406	Nicosia		No
CY110004	Euroinvestment and Finance Ltd	20, Agias Paraskevis Street	2002	Nicosia		No
CY130017	FBME Ltd	90, Archiepiskopou Makariou III Avenue	1077	Nicosia	TZ FBME Ltd	No
CY130018	First Investment Bank Ltd	39, Dimofontos Street	1075	Nicosia	BG First Investment Bank Ltd	No
CY110005	Hellenic Bank Public Company Ltd	92, Digeni Akrita Avenue	1061	Nicosia		No
CY110006	Housing Finance Corporation	41, Themistokleous Dervi Street	1066	Nicosia		No
CY130019	HSBC Bank Plc	7 Dositheou Street	1071	Nicosia	GB HSBC Bank plc	No
CY130020	Industrial Commercial AvtoVAZbank	249, 28 Oktovriou Street	3035	Limassol	RU Industrial Commercial AvtoVAZbank	No
CY130029	Joint-Stock Commercial Bank "Promsvyazbank"	224, Archiepiskopou Makariou III Avenue	3030	Limassol	RU Joint-Stock Commercial Bank "Promsvyazbank"	No
CY130030	Jordan Kuwait Bank PLC	28 Oktovriou Street	3728	Limassol	JO Jordan Kuwait Bank PLC	No
CY130022	Jordan National Bank plc	1, Anexasias Street	3036	Limassol	JO Jordan National Bank plc	No
CY130034	JSC Kazkommertsbank		3734	Limassol	KZ JSC Kazkommertsbank	No
CY130031	Kommunalkredit International Bank Ltd	25, Spyrou Araouzou Street, Limassol	3036	Limassol		No
CY130023	Lebanon and Gulf Bank SAL	Grigori Afxentiou and Archiepiskopou Makariou III Avenue	6017	Larnaka	LB Lebanon and Gulf Bank SAL	No
CY110007	Mortgage Bank of Cyprus Ltd	51, Stasinou Street, Strovolos	2002	Nicosia		No
CY110008	National Bank of Greece (Cyprus) Ltd	15, Archiepiskopou Makariou III Avenue	1065	Nicosia		No
CY120002	National Bank of Greece S.A.	15, Archiepiskopou Makariou III Avenue	1065	Nicosia	GR National Bank of Greece, S.A.	No
CY156201	Pafos Greek Co-operative Savings Society Ltd	5, Kennenty Square	8101	Pafos		No
CY110014	Pancyprian Finance Public Company Ltd	66, Griva Digeni Avenue	1080	Nicosia		No
CY130026	Privatbank Commercial Bank	3, Kallipoleos Street	1055	Nicosia	UA Privatbank Commercial Bank	No
CY130027	Russian Commercial Bank (Cyprus) Ltd	2, Amathountos Street	3105	Limassol		No
CY110009	Société Générale Cyprus Ltd	20, Agias Paraskevis Street, Strovolos	2002	Nicosia		No
CY130028	Société Générale Cyprus Ltd	20, Agias Paraskevis Street, Strovolos	2002	Nicosia		No
CY110012	The Cyprus Development Bank Ltd	50, Archiepiskopou Makariou III Avenue	1065	Nicosia		No
CY110010	The Cyprus Popular Bank Public Company Ltd	154, Lemesou Avenue	2025	Nicosia		No
CY110011	Universal Bank Public Ltd	85, Digeni Akrita Avenue	1070	Nicosia		No

Total number of Credit Institutions : 391

TOTAL number of Monetary Financial Institutions in Cyprus : 392

MFI ID	NAME	ADDRESS	POSTAL	CITY	HEAD OFFICE	RES*
LATVIA						
Central Banks						
LV000170	Latvijas Banka	K. Valdemāra ielā 2a	1050	Rīga		No
Total number of Central Banks : 1						
Credit Institutions						
LV000410	Aizkraukles banka	Elizabetes ielā 23	1010	Rīga		No
LV000755	Akciju komercbanka "Baltikums"	M. Pils ielā 13	1050	Rīga		No
LV000740	Baltic International Bank	Kalēju ielā 43	1050	Rīga		No
LV000720	BALTIC TRUST BANK	13. janvāra ielā 3	1050	Rīga		No
LV000851	Business on Air Latvia	Dzirnavu ielā 37	1010	Rīga		No
LV000850	ELS INTERNATIONAL	Dzērbenes ielā 14/B	1006	Rīga		No
LV000717	HANSABANKA	Kaļķu ielā 26	1050	Rīga		No
LV000761	HVB Bank Latvia	Elizabetes ielā 63	1050	Rīga		No
LV000711	LATEKO BANKA	E. Birnieka-Upīša ielā 21	1011	Rīga		No
LV000714	Latvijas Biznesa banka	Antonijas ielā 3	1010	Rīga		No
LV000739	Latvijas Hipotēku un zemes banka	Doma laukumā 4	1977	Rīga		No
LV000675	Latvijas Krājbanka	Palasta ielā 1	1954	Rīga		No
LV000792	Latvijas tirdzniecības banka	Grēcinieku ielā 22	1050	Rīga		No
LV000201	MULTIBANKA	Elizabetes ielā 57	1772	Rīga		No
LV000784	NORD/LB Latvija	Smilšu ielā 6	1803	Rīga		No
LV000800	Nordea Bank Finland Plc Latvijas filiāle	Kaļķu ielā 15	1050	Rīga	FI Nordea Bank Finland Abp	No
LV000420	OGRES KOMERCBANKA	E. Birnieka-Upīša ielā 12	1050	Rīga		No
LV000708	Parex banka	Smilšu ielā 3	1522	Rīga		No
LV000719	PARITATE BANKA	Tērbatas ielā 4	1134	Rīga		No
LV000756	Reģionālā investīciju banka	J. Alunāna ielā 2	1010	Rīga		No
LV000715	Rietumu Banka	Brīvības ielā 54	1011	Rīga		No
LV000760	Sampo Banka	Lāčplēša ielā 75	1011	Rīga		No
LV000900	SEB Latvijas Unibanka	Unicentrā, Rīgas rajonā	1076	Ķekavas pagasts		No
LV000781	TRASTA KOMERCBANKA	Miesnieku ielā 9	1050	Rīga		No
LV000793	VEF banka	Brīvības gatvē 197	1039	Rīga		No
Total number of Credit Institutions : 25						
Money Market Funds						
LV000901	Atvērtais ieguldījumu fonds "Naudas Tirgus Fonds"	Balasta dambī 1a	1048	Rīga		No
Total number of Money Market Funds : 1						
Other Institutions						
LV000054	Cēsu Kooperatīvā krājaizdevu sabiedrība	Vienības laukumā 2	4100	Cēsis		No
LV000060	Hanzas Kooperatīvā krājaizdevu sabiedrība	Preses ielā 2	5001	Ogre		No
LV000049	Kandavas novada Kooperatīvā krājaizdevu sabiedrība	Dārza ielā 6, Tukuma rajonā	3120	Kandava		No
LV000042	Kauguru Kooperatīvā krājaizdevu sabiedrība	Mūrmuižā, Pagastmājā, Valmieras rajonā	4224	Kauguru pagasts		No
LV000046	Kooperatīvā krājaizdevu sabiedrība "Allažu saime"	Birzes ielā 4, Rīgas rajonā	2154	Allažu pagasts		No
LV000044	Kooperatīvā krājaizdevu sabiedrība "Avots 37"	Pasta ielā 37	3001	Jelgava		No
LV000030	Kooperatīvā krājaizdevu sabiedrība "Dzelzceļnieks KS"	Turģeņeva ielā 14	1003	Rīga		No
LV000062	Kooperatīvā krājaizdevu sabiedrība "Dzēse pluss"	Parka ielā 2, Liepājas rajonā	3447	Tadaiķu pagasts		No
LV000055	Kooperatīvā krājaizdevu sabiedrība "LAKRS KS"	Bruņinieku ielā 29/31-503	1001	Rīga		No
LV000033	Kooperatīvā krājaizdevu sabiedrība "Līgatnes druva"	Birzēs, Cēsu rajonā	4108	Līgatnes pagasts		No
LV000056	Kooperatīvā krājaizdevu sabiedrība "Nīgrande"	Kalnu ielā 2, "Kalnoss", Saldus rajonā	3898	Nīgrandes pagasts		No
LV000059	Kooperatīvā krājaizdevu sabiedrība "Šķilbēni"	Rekovā, Balvu rajonā	4587	Šķilbēnu pagasts		No
LV000034	Kooperatīvā sabiedrība "Rucavas krājaizdevu sabiedrība"	Rucavas pagasta padomes telpās, Liepājas rajonā	3477	Rucavas pagasts		No
LV000035	Kooperatīvā sabiedrība "Skolu krājaizdevu sabiedrība"	Mednieku ielā 7	1010	Rīga		No
LV000064	Latvijas Autopārvadājumu nozares arodbiedrības kooperatīvā krājaizdevu sabiedrība	Skanstes iela 2/4	1013	Rīga		No
LV000063	Latvijas Industriālo nozaru arodbiedrības biedru kooperatīvā krājaizdevu sabiedrība	Bruņinieku ielā 29/31-318	1001	Rīga		No
LV000039	Latvijas tirdzniecības flotes jūrnieku arodbiedrības kooperatīvā krājaizdevu sabiedrība "Jūrnieku forums"	Katrīnas dambī 22a	1045	Rīga		No

MFI ID	NAME	ADDRESS	POSTAL	CITY	HEAD OFFICE	RES*
LV000061	Latvijas Veselības un sociālās aprūpes darbinieku kooperatīvā krājaizdevu sabiedrība	Bruņinieku ielā 29/31	1001	Rīga		No
LV000043	Lielvārdes Kooperatīvā krājaizdevu sabiedrība	Raiņa ielā 11a, Ogres rajonā	5070	Lielvārde		No
LV000045	Metalurgu kooperatīvā krājaizdevu sabiedrība	Brīvības ielā 93	3400	Liepāja		No
LV000057	Nītaures Kooperatīvā krājaizdevu sabiedrība	Pagasta ēkā, Cēsu rajonā	4112	Nītaures pagasts		No
LV000038	Pūņu Kooperatīvā krājaizdevu sabiedrība	Valdgales pagasta padomes telpās, Talsu rajonā	3253	Valdgales pagasts		No
LV000047	Pūres Kooperatīvā krājaizdevu sabiedrība	Pūrē 18-14, Tukuma rajonā	3124	Pūres pagasts		No
LV000037	Raunas Kooperatīvā krājaizdevu sabiedrība	Dīķa ielā 6, Cēsu rajonā	4131	Raunas pagasts		No
LV000036	Rūjienas Kooperatīvā krājaizdevu sabiedrība	Raiņa ielā 3, Valmieras rajonā	4240	Rūjiena		No
LV000053	Rundāles Kooperatīvā krājaizdevu sabiedrība	Pilsrundālē 1, Bauskas rajonā	3921	Rundāles pagasts		No
LV000050	Salas Kooperatīvā krājaizdevu sabiedrība	Susējas ielā 11, Jēkabpils rajonā	5230	Salas pagasts		No
LV000048	Straupes Kooperatīvā krājaizdevu sabiedrība	Tautas namā, Cēsu rajonā	4152	Straupes pagasts		No
LV000031	Taures Kooperatīvā krājaizdevu sabiedrība	Gaujas ielā 5-2, Cēsu rajonā	4119	Taures pagasts		No
LV000052	Vecpiebalgas Kooperatīvā krājaizdevu sabiedrība	Vecpiebalgas pagasta ēkā, Cēsu rajonā	4122	Vecpiebalgas pagasts		No
LV000058	Vecumnieku Kooperatīvā krājaizdevu sabiedrība	Rīgas ielā 24a, Bauskas rajonā	3933	Vecumnieku pagasts		No
LV000032	Veselavas Kooperatīvā krājaizdevu sabiedrība	Viesturos, Cēsu rajonā	4116	Veselavas pagasts		No
LV000040	Zosēnu Kooperatīvā krājaizdevu sabiedrība	Jūrmiekos, Zosēnu pagasta padomē, Cēsu rajonā	4133	Zosēnu pagasts		No

Total number of Other Institutions : 33

TOTAL number of Monetary Financial Institutions in Latvia : 60

MFI ID	NAME	ADDRESS	POSTAL	CITY	HEAD OFFICE	RES*
LITHUANIA						
Central Banks						
LT10100	Lietuvos bankas	Gedimino pr. 6	01103	Vilnius		No
Total number of Central Banks : 1						
Credit Institutions						
LTV0006	„Achemos“ kredito unija	Jonalaukio k.	55296	Ruklos sen., Jonavos r.		No
LT73000	AB bankas „Hansabankas“	Savanorių pr. 19	03502	Vilnius		No
LTU9703	Akademinė kredito unija	Laisvės al. 53	44309	Kaunas		No
LT40100	Akcinė bendrovė bankas „NORD/LB Lietuva“	J. Basanavičiaus g. 26	03601	Vilnius		No
LT72000	Akcinė bendrovė bankas „Snoras“	A. Vivulskio g. 7	03221	Vilnius		No
LT72900	Akcinė bendrovė PAREX BANKAS	K. Kalinausko g. 13	03107	Vilnius		No
LT74000	Akcinė bendrovė Sampo bankas	Geležinio Vilko g. 18a	08500	Vilnius		No
LT73700	Akcinė bendrovė SEB VB būsto bankas	Gedimino pr. 12	01103	Vilnius		No
LT70400	Akcinė bendrovė SEB Vilniaus bankas	Gedimino pr. 12	01103	Vilnius		No
LT71800	Akcinė bendrovė Šiaulių bankas	Tilžės g. 149	76348	Šiauliai		No
LT70100	Akcinė bendrovė Ūkio bankas	Maironio g. 25	44250	Kaunas		No
LTV0029	Alytaus kredito unija	S. Dariaus ir S. Girėno g. 4a-3	62137	Alytus		No
LTV0005	Anykščių kredito unija	J. Biliūno g. 28	29117	Anykščiai		No
LT20500	Bayerische Hypo- und Vereinsbank AG Vilniaus skyrius	Vilniaus g. 35/3	01119	Vilnius	DE Bayerische Hypo- und Vereinsbank AG	No
LTV0001	Biržų kredito unija	Maironio g. 4	41145	Biržai		No
LTU9708	Ekraniečių kredito unija	Elektronikos g. 1	35116	Panevėžys		No
LTV0032	Grigiškių kredito unija	Kovo 11-osios g. 30	27105	Grigiškės		No
LTV0017	Grinkiškio kredito unija	Tilto g. 43	82388	Grinkiškis, Radviliškio r.		No
LTV0019	Ignalinos kredito unija	Ateities g. 25-3A	30121	Ignalina		No
LTV0024	Joniškio kredito unija	Žemaičių g. 8	84148	Joniškis		No
LTV0008	Jurbarko kredito unija	S. Dariaus ir S. Girėno g. 55-18	74183	Jurbarkas		No
LTV0033	Jūreivių kredito unija	Teatro g. 7-11	91247	Klaipėda		No
LTU9901	Kaišiadorių kredito unija	Birutės g. 4-2	56124	Kaišiadorys		No
LTU9702	Kauno arkivyskupijos kredito unija	Rotušės a. 14	44279	Kaunas		No
LTV0002	Kauno kredito unija	K. Donelaičio g. 62 / V.Putvinskio g.53	44248	Kaunas		No
LTV0011	Klausučių kredito unija	A. Daugėlos g. 1, Klausučių k.	74406	Seredžiaus sen., Jurbarko r.		No
LTV0030	Kredito unija „Gargždų taupa“	Naujoji g. 5	96124	Gargždai, Klaipėdos r.		No
LTU9710	Kredito unija „Germanto lobis“	Sedos g. 6	87112	Telšiai		No
LTU9704	Kredito unija „Giminėlė“	M. K. Čiurlionio g. 29	44356	Kaunas		No
LTV0007	Kredito unija „Jonavos žemė“	Žeimių g. 13	55158	Jonava		No
LTU9707	Kredito unija „Jotijos kraštas“	Šeimyniškių g. 1A	09312	Vilnius		No
LTU9902	Kredito unija „Kelmės taupa“	Vytauto Didžiojo g. 58	86143	Kelmė		No
LTV0020	Kredito unija „Kreditera“	Vasario 16-osios g. 10	68301	Marijampolė		No
LTU9802	Kredito unija „Kupiškėnų taupa“	Vytauto g. 9-2	40115	Kupiškis		No
LTV0031	Kredito unija „Mėmelio taupomoji kasa“	Liepų g. 5	92138	Klaipėda		No
LTU9905	Kredito unija „Moterų taupa“	Parodos g. 1-3	44214	Kaunas		No
LTU9903	Kredito unija „Prienų taupa“	Kauno g. 2	59147	Prienai		No
LTU9609	Kredito unija „Reiskiai“	J. Tumo-Vaižganto g. 6	90371	Kuliai, Plungės r.		No
LTV0027	Kredito unija „Savas rūpestis“	Aušros al. 66a	76233	Šiauliai		No
LTU9612	Kredito unija „Šešiagrašis“	Vilniaus g. 12	67111	Lazdijai		No
LTU9601	Kredito unija „Sūduvos parama“	Vytauto g. 19	68300	Marijampolė		No
LTV0021	Kredito unija „Sveikatos kreditas“	Šaltinių g. 11/15	03214	Vilnius		No
LTU9709	Kredito unija „Taupyklė“	Sedulinos al. 9-1	31124	Visaginas		No
LTU9706	Kredito unija „Tikroji viltis“	L. Petravičiaus a. 4a	85132	Naujoji Akmenė		No
LTU9804	Kredito unija „Ūkininkų taupa“	Vilniaus g. 50	19120	Širvintos		No
LTU9705	Kredito unija „Ūkininkų viltis“	Topolių al. 17	35169	Panevėžys		No
LTV0026	Kredito unija „Verslo gija“	Konstitucijos pr. 23	08105	Vilnius		No
LTU9501	Kredito unija „Vievio taupa“	Ausieniškių k.	21365	Vievis, Elektrėnų sav.		No
LTU9801	Kredito unija „Vilties kelias“	Žirmūnų g. 139a-303	09120	Vilnius		No
LTU9701	Kredito unija „Žemdirbio gerovė“	Vilniaus g. 263	76337	Šiauliai		No
LTU9605	Kredito unija „Žemdirbio parama“	S. Nėries g. 1	70147	Vilkaviškis		No
LTU9803	Kredito unija Skuodo bankelis	Vytauto g. 13-33	98121	Skuodas		No
LTU9805	Kredito unija Zanavykų bankelis	Bažnyčios g. 11	71122	Šakiai		No
LTV0013	Kretingos kredito unija	J. K. Chodkevičiaus g. 10	97130	Kretinga		No
LTV0012	Kvėdarnos kredito unija	S. Dariaus ir S. Girėno g. 24	75342	Kvėdarna, Šilalės r.		No

MFI ID	NAME	ADDRESS	POSTAL	CITY	HEAD OFFICE	RES*
LT50100	Lietuvos centrinė kredito unija	Savanorių pr. 363	49425	Kaunas		No
LTV0023	Mažeikių kredito unija	Laisvės g. 39	89216	Mažeikiai		No
LTU9608	Medicinos kredito unija	Vokiečių g. 28/17-37	01130	Vilnius		No
LTV0025	Naftininkų kredito unija	Juodeikių k.	89467	Židikų sen., Mažeikių r.		No
LT21400	Nordea Bank Finland Plc Lietuvos skyrius	Didžioji g. 18/2	01128	Vilnius	FI Nordea Bank Finland Abp	No
LTV0015	Pagėgių kredito unija	Birutės g. 4	99032	Pagėgiai, Pagėgių sav.		No
LTU9603	Pakruojo ūkininkų kredito unija	Vytauto Didžiojo g. 47-3	83157	Pakruojis		No
LTV0010	Palangos kredito unija	Vytauto g. 98/ Senojo turgaus g. 1	00128	Palanga		No
LTU9904	Pasvalio kredito unija	Vytauto Didžiojo a. 1	39143	Pasvalys		No
LTU9602	Radviliškio kredito unija	Gedimino g. 8	82174	Radviliškis		No
LTV0014	Raseinių kredito unija	Maironio g. 10	60151	Raseiniai		No
LTV0016	Rokiškio kredito unija	Respublikos g. 94	42136	Rokiškis		No
LTV0018	Sedos kredito unija	A. Baranausko a. 1	89380	Seda, Mažeikių r.		No
LTV0004	Šilalės kredito unija	Maironio g. 19-21	75137	Šilalė		No
LTU9606	Šilutės kredito unija	Lietuvininkų g. 32/Kęstučio g. 1	99179	Šilutė		No
LTV0003	Tauragės kredito unija	S.Dariaus ir S.Girėno g. 28	72217	Tauragė		No
LTV0028	Trakų kredito unija	Vytauto g. 2	10105	Trakai		No
LTV0009	Ukmergės ūkininkų kredito unija	Kauno g. 16a	20114	Ukmergė		No
LTV0022	Utenos kredito unija	Maironio g. 12	28143	Utena		No
LT72300	Uždaroji akcinė bendrovė Medicinos bankas	Pamėnkalnio g. 40	01114	Vilnius		No
LTU9610	Vilniaus regiono kredito unija	S. Konarskio g. 21/ Raseinių g. 1	03109	Vilnius		No
LTU9607	Žemaitijos valstiečių kredito unija	Telšių g. 3	90162	Plungė		No

Total number of Credit Institutions : 77

Money Market Funds

LTF0002	Investicinis fondas Hansa pinigų rinkos fondas	Savanorių pr. 19	03502	Vilnius		No
LTF0003	NORD/LB pinigų rinkos fondas	J.Basanavičiaus g. 26	03601	Vilnius		No

Total number of Money Market Funds : 2

TOTAL number of Monetary Financial Institutions in Lithuania : 80

MFI ID	NAME	ADDRESS	POSTAL	CITY	HEAD OFFICE	RES*
HUNGARY						
Central Banks						
HU10011953	Magyar Nemzeti Bank	Szabadság tér 8-9.	1054	Budapest		No
Total number of Central Banks : 1						
Credit Institutions						
HU10044582	Abasár és Vidéke Takarékszövetkezet	Fo u. 179/a.	3261	Abasár		No
HU10044599	Agria Bélapátfalva Takarékszövetkezet	Május 1. u. 2/A	3346	Bélapátfalva		No
HU10044063	Alba Takarékszövetkezet	Vértes u. 8.	8060	Mór		No
HU10081884	Alsójászsági Takarékszövetkezet	Fo út 66.	5054	Jászsalsószentgyörgy		No
HU10045040	Alsónémedi és Vidéke Takarékszövetkezet	Fo u. 66/a.	2351	Alsónémedi		No
HU10200098	Általános Értékforgalmi Bank Rt.	Városligeti fasor 34-36.	1068	Budapest		No
HU12083741	Általános Közlekedési Hitelszövetkezet	Teréz krt. 38.	1066	Budapest		No
HU10043794	Apátfalvai Takarékszövetkezet	Hunyadi u. 18.	6931	Apátfalva		No
HU10044207	Ásványrárói Takarékszövetkezet	Gyori u. 47.	9177	Ásványráró		No
HU10112779	Bácska Takarékszövetkezet	Gróf Teleki J. u. 2.	6430	Bácsalmás		No
HU10046584	Bak és Vidéke Takarékszövetkezet	Széchenyi tér 2	8945	Bak		No
HU10110760	Bakonyvidéke Takarékszövetkezet	Kossuth u. 14.	2870	Kisbér		No
HU10046292	Balaton-felvidéki Takarékszövetkezet	Kert u. 18.	8258	Badacsonytomaj		No
HU10117145	Balatonföldvár és Vidéke Takarékszövetkezet	Balatonszentgyörgyi u. 1.	8623	Balatonföldvár		No
HU10044403	Balmazújváros és Vidéke Takarékszövetkezet	Veres P. u. 3.	4060	Balmazújváros		No
HU12899986	Bank of China (Hungária) Hitelintézet Részvénytársaság	Szabadság tér 7.	1054	Budapest		No
HU10045923	Bátaszék és Vidéke Takarékszövetkezet	Budai u. 24.	7140	Bátaszék		No
HU10045057	Biatorbágy és Vidéke Takarékszövetkezet	Baross u. 5.	2051	Biatorbágy		No
HU10044427	Biharkeresztes és Vidéke Körzeti Takarékszövetkezet	Hosök tere 10.	4110	Biharkeresztes		No
HU10044434	Biharnagybajom és Vidéke Takarékszövetkezet	Széchenyi u. 1.	4172	Biharnagybajom		No
HU10541474	BNP-Paribas Hungária Bank Rt.	Honvéd u. 20.	1055	Budapest		No
HU10044829	Bokod és Vidéke Takarékszövetkezet	Rákóczi F. u. 7/a.	2841	Oroszlány		No
HU10047808	Boldva és Vidéke Takarékszövetkezet	Mátyás k. u. 76.	3794	Boldva		No
HU10042951	Bóly és Vidéke Takarékszövetkezet	Rákóczi u. 7/a.	7754	Bóly		No
HU10043158	Borotai Takarékszövetkezet	Dózsa Gy. u. 22.	6445	Borota		No
HU10196445	Budapest Hitel és Fejlesztési Bank Rt.	Váci u. 188.	1138	Budapest		No
HU10043581	Bükkalja Takarékszövetkezet	Táncsis u. 2.	3412	Bogács		No
HU10045064	Ceglédberceli Takarékszövetkezet	Pesti u. 195.	2737	Ceglédbercel		No
HU10136915	CIB Közép-Európai Nemzetközi Bank Rt.	Medve u. 4-14.	1027	Budapest		No
HU10197178	Citibank Rt.	Szabadság tér 7.	1051	Budapest		No
HU10816291	Commerzbank /Budapest/ Rt.	Széchenyi rkp. 8.	1054	Budapest		No
HU11999502	Credigen Bank Rt.	Fényes Adolf u. 6-8.	1036	Budapest		No
HU10791105	Credit Lyonnais Bank Magyarország Rt.	József nádor tér 7.	1051	Budapest		No
HU10046955	Cserhátvidéki Körzeti Takarékszövetkezet	Fo u. 46.	2694	Magyarnándor		No
HU10045301	Dél-Balaton Takarékszövetkezet	Dózsa Gy. u. 29.	8630	Balatonboglár		No
HU10045246	Dél-Pest Megyei Takarékszövetkezet	Eötvös tér 6.	2700	Cegléd		No
HU10046539	Dél-Zalai Egyesült Takarékszövetkezet	Erzsébet tér 21.	8800	Nagykanizsa		No
HU12130575	Deutsche Bank Rt.	Hold u. 27.	1054	Budapest		No
HU10045930	Döbröközi Takarékszövetkezet	Páhy u. 5/a.	7228	Döbrököz		No
HU10044623	Domoszló és Vidéke Takarékszövetkezet	Deák tér 6.	3263	Domoszló		No
HU10115662	Drávamenti Takarékszövetkezet	Bajcsy-Zs. u. 57-59.	7570	Barcs		No
HU10044953	Drégelypalánk és Vidéke Takarékszövetkezet	Kossuth u. 50.	2646	Drégelypalánk		No
HU12701533	Dresdner Bank (Hungária) Rt.	Váci út 20-26	1132	Budapest		No
HU10045947	Dunaföldvár és Vidéke Takarékszövetkezet	Béke tér 5.	7020	Dunaföldvár		No
HU10113859	Dunakanyar Takarékszövetkezet	Hajó u. 3.	2023	Dunabogdány		No
HU10043165	Dunapataj és Vidéke Takarékszövetkezet	Ordasi u. 26.	6328	Dunapataj		No
HU12951659	EB und HYPO BANK BURGENLAND SOPRON Rt.	Kossuth L. u. 19.	9400	Sopron		No
HU10044960	Ecseg és Vidéke Takarékszövetkezet	Fo u. 64.	3060	Pásztó		No
HU10044795	Eger és Vidéke Takarékszövetkezet	Széchenyi u. 18.	3300	Eger		No
HU11756585	ELLA Első Lakáshitel Kereskedelmi Bank Rt.	Csengery u. 31.	1067	Budapest		No
HU10043419	Endrod és Vidéke Takarékszövetkezet	Hosök tere 10/2.	5502	Endrod		No
HU10044049	Ercsi és Vidéke Takarékszövetkezet	Szent I. u. 3.	2451	Ercsi		No
HU10045112	Érd és Vidéke Takarékszövetkezet	Fürdő u. 1.	2030	Érd		No
HU10044977	Érsekvadkert és Vidéke Takarékszövetkezet	Rákóczi u. 122.	2659	Érsekvadkert		No
HU10197879	Erste Bank Hungary Rt.	Hold u. 16.	1054	Budapest		No
HU10048397	Észak Tolna Megyei Takarékszövetkezet	Kossuth tér 10.	7095	Iregszemcse		No
HU10081987	Esztergomi Takarékszövetkezet	Bajcsy-Zs u. 11.	2500	Esztergom		No

MFI ID	NAME	ADDRESS	POSTAL	CITY	HEAD OFFICE	RES*
HU10045961	Fadd és Vidéke Takarékszövetkezet	Váci M. u. 4.	7133	Fadd		No
HU10114032	Fáy András Takarékszövetkezet	Rákóczi u. 13.	2340	Kiskunlacháza		No
HU10081891	Fegyvernek és Vidéke Körzeti Takarékszövetkezet	Felszabadulás út 138.	5231	Fegyvernek		No
HU10043615	Felsozsolca és Vidéke Takarékszövetkezet	Kassai u. 28.	3561	Felsozsolca		No
HU10043220	Fókusz Takarékszövetkezet	Alkotmány u. 2/a.	6133	Jászszentlászló		No
HU12321942	Földhitel- és Jelzálog Bank Rt.	Váci út 20.	1132	Budapest		No
HU10046319	Forrás Takarékszövetkezet	Kossuth u. 16.	8164	Balatonfokajár		No
HU10043622	Forró és Vidéke Takarékszövetkezet	Fo u. 58.	3849	Forró		No
HU12217595	Fundamenta-Lakáskassza Lakástakarékpénztár Rt.	Váci út 19-21.	1054	Budapest		No
HU10081846	Füzesabony és Vidéke Takarékszövetkezet	Rákóczi u. 58.	3390	Füzesabony		No
HU10043433	Gádoros és Vidéke Takarékszövetkezet	Nagy u. 63.	5932	Gádoros		No
HU10044654	Gyöngyös-Mátra Takarékszövetkezet	Magyar u. 1.	3200	Gyöngyös		No
HU10043440	Gyulai Takarékszövetkezet	Széchenyi u. 53.	5711	Gyula		No
HU10044465	Hajdúdorog és Vidéke Takarékszövetkezet	Tokaji u. 6.	4087	Hajdúdorog		No
HU10044472	Hajdúsági Takarékszövetkezet	Bocskai tér 2/a.	4242	Hajdúhadház		No
HU10043196	Hajós és Vidéke Takarékszövetkezet	Rózsa u. 2.	6344	Hajós		No
HU10044245	Halászi Takarékszövetkezet	Kossuth u. 98.	9228	Halászi		No
HU10343386	Hanwha Bank Magyarország Rt.	Rákóczi út 1-3.	1088	Budapest		No
HU10044984	Háromko Takarékszövetkezet	Klapka Gy. u. 1.	3100	Salgótarján		No
HU10043206	Hartai Takarékszövetkezet	Kossuth u. 31.	6326	Harta		No
HU10111620	Hatvan és Vidéke Takarékszövetkezet	Kossuth tér 15.	3000	Hatvan		No
HU12079731	HBW Expressz Takarékszövetkezet	Andrássy út 98.	1062	Budapest		No
HU10046364	Hévíz és Vidéke Takarékszövetkezet	Széchenyi u. 66.	8380	Hévíz		No
HU10045545	Hodász-Porcsalma Takarékszövetkezet	Széchenyi u. 8.	4334	Hodász		No
HU10044506	Hosszúpályi és Környéke Takarékszövetkezet	Bagosi u. 2.	4274	Hosszúpályi		No
HU10325737	HVB Bank Hungary Rt	Akadémia u. 17.	1054	Budapest		No
HU12399596	HVB Jelzálogbank Részvénytársaság	Nagymezo u. 44.	1065	Budapest		No
HU10045552	Ibrány és Vidéke Körzeti Takarékszövetkezet	Lehel u. 3.	4484	Ibrány		No
HU10851742	IC Bank Részvénytársaság	Rákóczi u. 1-3.	1088	Budapest		No
HU10613751	ING Bank /Magyarország/ Rt.	Dózsa György út 84/b.	1068	Budapest		No
HU10139327	Inter-Európa Bank Rt.	Szabadság tér 15.	1054	Budapest		No
HU10081877	Jászárokszállás és Vidéke Körzeti Takarékszövetkezet	Árpád tér 2.	5123	Jászárokszállás		No
HU10045796	Jászfényszaru és Vidéke Körzeti Takarékszövetkezet	Szabadság tér 9-10.	5100	Jászberény		No
HU10043639	Jógazda Szövetkezeti Takarékpénztár	Kossuth L. u. 44.	3895	Gönc		No
HU10044513	Kaba és Vidéke Takarékszövetkezet	Rákóczi F. u. 120.	4183	Kaba		No
HU10044070	Kápolnásnyék és Vidéke Takarékszövetkezet	Fo u. 29.	2475	Kápolnásnyék		No
HU11132756	Kárpátia Hitelszövetkezet	Templom tér 7.	2040	Budaörs		No
HU10326556	KDB Bank (Magyarország) Rt.	Bajcsy-Zsilinszky E. út 42-46.	1054	Budapest		No
HU10195664	Kereskedelmi és Hitelbank Rt.	Vigadó tér 1.	1051	Budapest		No
HU10117073	Kéthely és Vidéke Takarékszövetkezet	Rákóczi u. 16.	8700	Marcali		No
HU10043457	Kevermes és Vidéke Takarékszövetkezet	Felszabadulás u. 2/a.	5744	Kevermes		No
HU10115710	Kisdunamenti Takarékszövetkezet	Fő u. 130.	2330	Dunaharaszti		No
HU10043866	Kiskundorozsmai Takarékszövetkezet	Dorozsmai u. 196.	6791	Szeged		No
HU10081815	Kiskunfélegyházi Takarékszövetkezet	Gorkij u. 4.	6100	Kiskunfélegyháza		No
HU10111792	Kis-Rába menti Takarékszövetkezet	Rákóczi u. 131.	9343	Beled		No
HU10043873	Kiszombor és Vidéke Takarékszövetkezet	József A. u. 1.	6775	Kiszombor		No
HU10044520	Komádi és Vidéke Körzeti Takarékszövetkezet	Fo u. 2.	4138	Komádi		No
HU10043471	Kondorosi Takarékszövetkezet	Csabai út 14.	5553	Kondoros		No
HU10046144	Körmend és Vidéke Takarékszövetkezet	Rákóczi u. 32.	9900	Körmend		No
HU10044874	Környe és Vidéke Takarékszövetkezet	Alkotmány u. 14.	2851	Környe		No
HU10873151	Központi Elszámolóház és Értéktár (Budapest) Rt. (KELER)	Asbóth u. 9-11.	1075	Budapest		No
HU10113732	Kunszentmárton és Vidéke Körzeti Takarékszövetkezet	Mátyás kir. út 5.	5440	Kunszentmárton		No
HU10043268	Lakiteleki Takarékszövetkezet	Liget u. 2.	6065	Lakitelek		No
HU10112786	Lébény-Kunsziget Takarékszövetkezet	Fo út 85.	9151	Lébény		No
HU10044537	Létavértes és Vidéke Takarékszövetkezet	Baross u. 1.	4281	Létavértes		No
HU10117358	Lövo és Vidéke Takarékszövetkezet	Fo u. 203.	9461	Lövo		No
HU12201923	Magyar Cetelem Bank Rt.	Csalogány u. 47-49.	1024	Budapest		No
HU10949638	Magyar Export-Import Bank Rt.	Nagymezo u. 46-48.	1065	Budapest		No
HU10644371	Magyar Fejlesztési Bank Rt.	Nádor u. 31.	1051	Budapest		No
HU10011922	Magyar Külkereskedelmi Bank Rt.	Váci u.38.	1056	Budapest		No
HU10241662	Magyar Takarékszövetkezeti Bank Rt.	Pethényi köz 10.	1122	Budapest		No
HU10776999	Magyarországi Volksbank Rt.	Rákóczi út. 7.	1088	Budapest		No
HU11017897	Mecsekkörnyék Hitelszövetkezet	Köztársaság tér 2.	7623	Pécs		No

MFI ID	NAME	ADDRESS	POSTAL	CITY	HEAD OFFICE	RES*
HU10043055	Mecsekvidéke Takarékszövetkezet	Rákóczi u. 40.	7695	Mecseknádasd		No
HU10433748	Merkantil Bank Rt.	József Attila u. 24.	1051	Budapest		No
HU10043677	Mezokeresztes és Vidéke Takarékszövetkezet	Dózsa Gy. u. 37.	3441	Mezokeresztes		No
HU10043017	Mohács és Vidéke Takarékszövetkezet	Dózsa Gy. u. 31.	7700	Mohács		No
HU10118304	Monor és Vidéke Takarékszövetkezet	Szt. István u. 28.	2230	Gyömro		No
HU10043897	Mórahalom és Vidéke Takarékszövetkezet	Millenniumi sétány 1.	6782	Mórahalom		No
HU10046209	Nádasd-Ország Egyesült Takarékszövetkezet	Kossuth u. 100.	9915	Nádasd		No
HU10115521	Nagyatád és Vidéke Takarékszövetkezet	Kossuth u. 16.	7500	Nagyatád		No
HU10117066	Nagybajom és Vidéke Takarékszövetkezet	Füredi u. 1.	7400	Kaposvár		No
HU10045576	Nagyecsed és Vidéke Takarékszövetkezet	Rákóczi u. 16.	4355	Nagyecsed		No
HU10112906	Nagyhalász és Vidéke Takarékszövetkezet	Kossuth u. 9/a.	4485	Nagyhalász		No
HU10116065	Nagykáta és Vidéke Takarékszövetkezet	Dózsa Gy. u.10.	2760	Nagykáta		No
HU10046027	Nagymányok és Vidéke Takarékszövetkezet	Petőfi u. 96.	7355	Nagymányok		No
HU10044702	Nagyréde és Vidéke Takarékszövetkezet	Fo u. 7.	3214	Nagyréde		No
HU10046405	Nagyvázsonyi Kinizsi Takarékszövetkezet	Kinizsi u. 82.	8291	Nagyvázsony		No
HU10043309	Nemesnádudvar és Vidéke Takarékszövetkezet	Petőfi u. 41/B.	6345	Nemesnádudvar		No
HU10045590	Nyírbélteki Körzeti Takarékszövetkezet	Kossuth u. 16.	4372	Nyírbéltek		No
HU10045686	Nyírségi Takarékszövetkezet	Damjanich u. 70.	4562	Vaja		No
HU10044331	Nyúl és Vidéke Takarékszövetkezet	Sport u. 4/a.	9023	Gyor		No
HU10043316	Orgovány és Vidéke Takarékszövetkezet	Kölcsey u. 2/a.	6077	Orgovány		No
HU10045167	Örkényi Takarékszövetkezet	Kossuth u. 34/a.	2377	Örkény		No
HU10537914	Országos Takarékpénztár és Kereskedelmi Bank Rt.	Nádor u. 16.	1051	Budapest		No
HU12715574	OTP Jelzálogbank Rt.	Deák F. u. 7-9.	1052	Budapest		No
HU12248256	OTP Lakástakarékpénztár Rt.	Vadász u. 12.	1051	Budapest		No
HU10110777	Pannon Takarékszövetkezet	Igmándi u. 45.	2900	Komárom		No
HU10044348	Pannonhalma és Vidéke Takarékszövetkezet	Dózsa Gy. u. 1.	9090	Pannonhalma		No
HU10043990	Partiscum XI Takarékszövetkezet	Horváth M.u.1/B	6720	Szeged		No
HU10045174	Pécel és Vidéke Takarékszövetkezet	Kovács út 2.	2119	Pécel		No
HU10044355	Pereszteg és Vidéke Takarékszövetkezet	Fo u. 14.	9484	Pereszteg		No
HU10045181	Pilisvörösvár és Vidéke Takarékszövetkezet	Fo út 130.	2085	Pilisvörösvár		No
HU10111558	Pincehely-Ozora és Vidéke Takarékszövetkezet	Vörösmarty tér 2.	7084	Pincehely		No
HU10044551	Pocsaj és Vidéke Takarékszövetkezet	Nagy u. 28.	4125	Pocsaj		No
HU10048270	Polgári Takarékszövetkezet	Hősök u. 8.	4090	Polgár		No
HU10920394	Porsche Bank Hungária Rt.	Fáy u. 27.	1139	Budapest		No
HU10044221	Rábaközi Takarékszövetkezet	Szt. István tér 23.	9300	Csorna		No
HU10198014	Raiffeisen Bank Rt.	Akadémia u. 6.	1054	Budapest		No
HU10044276	Rajka és Vidéke Takarékszövetkezet	Kossuth u. 37/a.	9224	Rajka		No
HU10045624	Rakamaz és Vidéke Körzeti Takarékszövetkezet	Szent István u. 25.	4465	Rakamaz		No
HU10046247	Répcelak és Vidéke Takarékszövetkezet	Petőfi Sándor u. 50.	9653	Répcelak		No
HU10113189	Rétköz Takarékszövetkezet	Szent László u. 68.	4600	Kisvárd		No
HU10043691	Ricse és Vidéke Takarékszövetkezet	Kossuth L. u. 35.	3974	Ricse		No
HU10043189	Rónasági Takarékszövetkezet	Kiskunság tér 1.	6085	Fülöpszállás		No
HU10046254	Rum és Vidéke Takarékszövetkezet	Rákóczi u. 5.	9756	Ikervár		No
HU10043701	Sajóvölgye Takarékszövetkezet	Egressy u. 39.	3700	Kazincbarcika		No
HU10044025	Sárbogárd és Vidéke Takarékszövetkezet	Ady u. 107.	7001	Sárbogárd		No
HU10046175	SAVARIA Takarékszövetkezet	Petőfi u. 18.	9700	Szombathely		No
HU10042982	Siklós és Vidéke Takarékszövetkezet	Felszabadulás u. 46-48.	7800	Siklós		No
HU10120422	Siómenti Takarékszövetkezet	Kossuth u. 52.	7044	Nagydorog		No
HU10043323	Solt és Vidéke Takarékszövetkezet	Posta u. 14-16.	6320	Solt		No
HU10043330	Soltvadkert és Vidéke Takarékszövetkezet	Ifjúság u. 4.	6230	Soltvadkert		No
HU10043347	Szabadszállás és Vidéke Takarékszövetkezet	Kálvin tér 2.	6080	Szabadszállás		No
HU10047169	Szabolcs Takarékszövetkezet	Országzászló tér 4.	4400	Nyíregyáza		No
HU10043543	Szarvas és Vidéke Körzeti Takarékszövetkezet	Szabadság út 30.	5540	Szarvas		No
HU10047114	Szatmár-Beregi Takarékszövetkezet	Petőfi u. 2.	4900	Fehérgyarmat		No
HU10043945	Szatymaz és Vidéke Takarékszövetkezet	Dózsa Gy. u. 25-27.	6763	Szatymaz		No
HU11353962	Széchenyi István Hitelszövetkezet	Kossuth u. 62-64.	8900	Zalaegerszeg		No
HU10116058	Szécsény és Környéke Takarékszövetkezet	Rákóczi u. 71.	3170	Szécsény		No
HU10115875	Szeghalom és Vidéke Takarékszövetkezet	Tildy Z. u. 20-24.	5520	Szeghalom		No
HU10043952	Szegvár és Vidéke Takarékszövetkezet	Szabadság tér 1.	6635	Szegvár		No
HU10043969	Székkutas és Vidéke Takarékszövetkezet	Andrássy u. 50.	6800	Hódmezővásárhely		No
HU10043718	Szendro és Vidéke Takarékszövetkezet	Hosök tere 2.	3752	Szendro		No
HU11098137	Szentesi Hitelszövetkezet	Apponyi tér 12.	6600	Szentes		No
HU10046436	Szentgál és Vidéke Takarékszövetkezet	Fo u. 30.	8444	Szentgál		No

MFI ID	NAME	ADDRESS	POSTAL	CITY	HEAD OFFICE	RES*
HU10043093	Szentlőrinc-Ormánság Takarékszövetkezet	Munkácsy M. u. 20/a	7940	Szentlőrinc		No
HU10043732	Szerencs és Környéke Takarékszövetkezet	Fo u. 66.	3915	Tarcal		No
HU10043086	Szigetvári Takarékszövetkezet	József A. u. 19.	7900	Szigetvár		No
HU10112748	Szolnok Környéki Takarékszövetkezet	Baross G. u. 15	5001	Szolnok		No
HU10043976	Szoreg és Vidéke Takarékszövetkezet	Hosök tere 4	6771	Szoreg		No
HU10081994	TAKARÉK Szövetkezet Hitelintézet	Fő tér 37.	3701	Kazincbarcika		No
HU10111541	Tamási és Vidéke Takarékszövetkezet	Szabadság út 41/b.	7090	Tamási		No
HU10044764	Tarnaméra és Vidéke Takarékszövetkezet	Árpád u. 4/2.	3284	Tarnaméra		No
HU10113842	Tata és Vidéke Takarékszövetkezet	Ady E u. 17.	2890	Tata		No
HU10044393	Téti Takarékszövetkezet	Fo u. 86.	9100	Tét		No
HU10043134	Tiszaalpári Takarékszövetkezet	Alkotmány u. 10.	6066	Tiszaalpár		No
HU10081901	Tiszaföldvár és Vidéke Takarékszövetkezet	Kossuth út 139.	5430	Tiszaföldvár		No
HU10113330	Tiszafüred és Vidéke Takarékszövetkezet	Kossuth tér 17.	5351	Tiszafüred		No
HU10043354	Tiszakécskei Takarékszövetkezet	Szent Imre tér 13.	6060	Tiszakécske		No
HU11154433	Tizsántúli Elso Hitelszövetkezet	Simonyi u. 20.	4028	Debrecen		No
HU10045655	Tiszavasvári Takarékszövetkezet	Kossuth L. u. 1.	4440	Tiszavasvári		No
HU10043763	Tokaj és Vidéke Takarékszövetkezet	Bethlen G. u. 1.	3910	Tokaj		No
HU10043361	Tompai és Vidéke Takarékszövetkezet	Szabadság tér 16.	6422	Tompa		No
HU10045260	Turai Takarékszövetkezet	Bartók B. tér 21.	2194	Tura		No
HU10045916	Újszász és Vidéke Körzeti Takarékszövetkezet	Erkel F. út 2/a.	5052	Újszász		No
HU10044788	Vámosgyőr és Vidéke Takarékszövetkezet	Petofi S. u. 21.	3291	Vámosgyőr		No
HU10044575	Vámospércs és Vidéke Takarékszövetkezet	Nagy u. 9.	4287	Vámospércs		No
HU10045277	Veresegyház és Vidéke Takarékszövetkezet	Fo út 53.	2112	Veresegyház		No
HU10044032	Vértes Takarékszövetkezet	Kossuth tér 20.	2060	Bicske		No
HU10046450	Veszprémvársány és Vidéke Takarékszövetkezet	Rákóczi u. 13.	8438	Veszprémvársány		No
HU10046113	Völgység-Hegyhát Takarékszövetkezet	Szabadság tér 9.	7150	Bonyhád		No
HU10189377	Westdeutsche Landesbank Hungária Rt.	Madách u. 13-14.	1075	Budapest		No
HU10081970	Zalavölgye Takarékszövetkezet	Dísz tér 7.	8900	Zalaegerszeg		No
HU10047303	Zemplén Takarékszövetkezet	Széchenyi tér 8.	3980	Sátoraljaújhely		No
HU10111431	Zirci Takarékszövetkezet	József A. u. 4.	8420	Zirc		No
HU10046120	Zomba és Vidéke Takarékszövetkezet	Fo tér 5.	7173	Zomba		No

Total number of Credit Institutions : 214

Money Market Funds

HUFB163A37	Aegon Pénzpiaci Befektetési Alap	Ülloi út 1.	1091	Budapest		No
HUFB068A04	Budapest Bonitas Befektetési Alap	Váci út. 188.	1138	Budapest		No
HUFB016A04	Budapest Pénzpiaci Befektetési Alap	Váci út. 188.	1138	Budapest		No
HUFB086A05	CA Pénzpiaci Alap	Nagysándor J. u. 10.	1054	Budapest		No
HUFB223P22	CIB Betét Alap	Medve u. 4-14.	1027	Budapest		No
HUFB138A33	CIB Nyíltvégu Pénzpiaci Befektetési Alap	Medve u. 4-14.	1027	Budapest		No
HUFB119A08	Concorde Pénzpiaci Befektetési Alap	Alkotás u. 50. A épület V., VI. emelet	1123	Budapest		No
HUFB146A16	ERSTE Alpok Nyíltvégű Pénzpiaci Befektetési Alap	Madách Imre u. 13-15.	1075	Budapest		No
HUFB173A45	Futura Pénzpiaci Alap	Akadémia u. 6.	1054	Budapest		No
HUFB222A14	Hunnia Euró Hozamtermelő Pénzpiaci Nyíltvégű Befektetési Alap	Szabadság tér 15.	1054	Budapest		No
HUFB103A14	Hunnia Pénzpiaci Befektetési Alap	Szabadság tér 15.	1075	Budapest		No
HUFB172A43	ING Pénzpiaci Alap	Dózsa Gy. u. 84/b.	1068	Budapest		No
HUFB059A21	K and H Pénzpiaci Alap	Vigadó tér 1.	1051	Budapest		No
HUFB217A16	Magyar Posta Nyíltvégu Pénzpiaci Befektetési Alap	Madách Imre u. 13-15.	1075	Budapest		No
HUFB219A24	OTP Pénzpiaci Alap	Deák Ferenc u. 7-9.	1052	Budapest		No
HUFB056A30	Postabank Hozamgarancia Bef.Alap	Madách Imre u. 13-15.	1075	Budapest		No
HUFB057A19	PRÉMIUM Nyíltvégu Befektetési Alap	Váci u. 38.	1056	Budapest		No
HUFB040A27	Quaestor Kurázsi Pénzpiaci Nyíltvégu Befektetési Alap	Báthory u. 4.	1054	Budapest		No
HUFB091A34	Raiffeisen Likviditási Alap	Akadémia u. 6.	1054	Budapest		No
HUFB158A34	Raiffeisen Pénzpiaci Alap	Akadémia u. 6.	1054	Budapest		No
HUFB209A04	Volksbank Pénzpiaci Befektetési Alap	Váci út. 188.	1138	Budapest		No

Total number of Money Market Funds : 21

TOTAL number of Monetary Financial Institutions in Hungary : 236

MFI ID	NAME	ADDRESS	POSTAL	CITY	HEAD OFFICE	RES*
MALTA						
Central Banks						
MTCBMALT	Central Bank of Malta	Castille Place	CMR 01	Valletta		No
Total number of Central Banks : 1						
Credit Institutions						
MTCIAKBK	Akbank TAS	6th Floor, Portomaso Business Tower	PTM 01	St Julians	TR Akbank TAS	No
MTCIAPSB	APS Bank Ltd	24, APS House, St Anne Square	VLT 16	Floriana		No
MTCIVALL	Bank of Valletta plc	BOV Centre, High Street	SLM 16	Sliema		No
MTCIBAWG	BAWAG Malta Bank Ltd	Floor 6, Strand Towers, 36 The Strand	SLM 07	Sliema		No
MTCICOMM	Commbank Europe Ltd	Floor 3, Strand Towers, 36 The Strand	SLM 07	Sliema		No
MTCIERST	Erste Bank (Malta) Ltd	72, Regent House, Bisazza Street	SLM 15	Sliema		No
MTCIFINS	Finansbank (Malta) Ltd	Floor 2, Strand Towers, 36 The Strand	SLM 07	Sliema		No
MTCIFIMB	First International Merchant Bank plc	7th Floor, The Plaza Commercial Centre, Bisazza Street	SLM 15	Sliema		No
MTCIDISB	Fortis Bank Malta Ltd	114/5, The Strand	GZR 03	Gzira		No
MTCIHSBC	HSBC Bank Malta plc	Head Office, 233, Republic Street	VLT 05	Valletta		No
MTCIHSHL	HSBC Home Loans Bank (Malta) Ltd	Spencer Gardens	HMR 12	Blata l-Bajda		No
MTCIINVK	Investkredit International Bank plc	Floor 6, Airways House, High Street	SLM 15	Sliema		No
MTCIIZOL	Izola Bank Ltd	53/58, East Street	VLT 06	Valletta		No
MTCILBMA	Lombard Bank Malta plc	Lombard House, 67, Republic Street	VLT 05	Valletta		No
MTCIMEDI	Mediterranean Bank plc	10, St Barbara Bastion	VLT 06	Valletta		No
MTCIRFSB	Raiffeisen Malta Bank plc	71, Il-Piazzetta, Tower Road	SLM 16	Sliema		No
MTCISPSC	Sparkasse Bank Malta plc	64, Regent House, Bisazza Street	SLM 15	Sliema		No
MTCITGBA	Turkiye Garanti Bankasi AS	Floor 4/5, Strand Towers, 36 The Strand	SLM 07	Sliema	TR Turkiye Garanti Bankasi AS	No
MTCIVBMA	Volksbank Malta Ltd	53, Dingli Street	SLM 09	Sliema		No
Total number of Credit Institutions : 19						
Money Market Funds						
MTMFVLEU	La Vallette Euro Money Fund	Level 6, The Mall Offices, The Mall	VLT 16	Floriana		No
MTMFVLMT	La Vallette Maltese Lira Money Fund	Level 6, The Mall Offices, The Mall	VLT 16	Floriana		No
MTMFVLGB	La Vallette Sterling Money Fund	Level 6, The Mall Offices, The Mall	VLT 16	Floriana		No
MTMFVLUS	La Vallette United States Dollar Money Fund	Level 6, The Mall Offices, The Mall	VLT 16	Floriana		No
Total number of Money Market Funds : 4						
TOTAL number of Monetary Financial Institutions in Malta : 24						

MFI ID	NAME	ADDRESS	POSTAL	CITY	HEAD OFFICE	RES*
POLAND						
Central Banks						
PL00101	Narodowy Bank Polski	ul.Świętokrzyska 11/21	00-919	Warszawa		No
Total number of Central Banks : 1						
Credit Institutions						
PL00167	ABN AMRO BANK (Polska) SA	ul.1 Sierpnia 8A	02-134	Warszawa		No
PL00196	AIG Bank Polska SA	ul.Przemysłowa 26A	00-450	Warszawa		No
PL08566	Bałycki Bank Spółdzielczy	ul.Bogusława X 3	76-150	Darłowo		No
PL00106	Bank BPH S.A.	al.Pokoju 1	31-548	Kraków		No
PL00203	Bank Gospodarki Żywnościowej SA	ul.Kasprzaka 10/16	01-211	Warszawa		No
PL00113	Bank Gospodarstwa Krajowego	Al.Jerozolimskie 7	00-955	Warszawa		No
PL00103	Bank Handlowy w Warszawie SA	ul.Senatorska 16	00-923	Warszawa		No
PL00137	Bank Inicjatyw Społeczno - Ekonomicznych SA	ul.Dubois 5A	00-184	Warszawa		No
PL00116	Bank Millennium SA	Al.Jerozolimskie 123 A	02-017	Warszawa		No
PL00154	Bank Ochrony Środowiska SA	al.Jana Pawła II 12	00-950	Warszawa		No
PL00221	Bank of Tokyo-Mitsubishi UFJ (Polska) S.A.	ul. Emilii Plater 53	00-113	Warszawa		No
PL00132	Bank Pocztowy SA	ul.Jagiellońska 17	85-959	Bydgoszcz		No
PL00124	Bank Polska Kasa Opieki SA	ul.Grzybowska 53/57	00-950	Warszawa		No
PL00193	BANK POLSKIEJ SPÓŁDZIELCZOŚCI SA	ul.Płocka 9/11B	01-231	Warszawa		No
PL00140	Bank Rozwoju Budownictwa Mieszkaniowego S.A.	ul. Raclawicka 131 lok. 2U	02-117	Warszawa		No
PL00142	Bank Rozwoju Cukrownictwa SA	ul. Mickiewicza 33	60-959	Poznań		No
PL08351	BANK RUMIA Spółdzielczy	ul.Morska 21	84-230	Rumia		No
PL08898	Bank Spółdzielczy "Bank Rolników" w Opolu	ul.Książąt Opolskich 36A	45-005	Opole		No
PL09042	Bank Spółdzielczy "Mazowsze" w Płocku	ul.Warmińska 12	09-408	Płock		No
PL08181	Bank Spółdzielczy "Pałuki" w Żninie	ul.700 Lecia 41	88-400	Żnin		No
PL09021	Bank Spółdzielczy "Wspólna Praca" w Kutnie	ul.Barlickiego 33	99-300	Kutno		No
PL08471	Bank Spółdzielczy Bytom	ul.Krawiecka 4	41-902	Bytom		No
PL08453	Bank Spółdzielczy Czechowice-Dziedzice-Bestwina	ul.Słowackiego 14	43-502	Czechowice-Dziedzice		No
PL08485	Bank Spółdzielczy Daleszyce-Górno	pl.Staszica 32	26-021	Daleszyce		No
PL08870	Bank Spółdzielczy Grodków - Łosiów z siedzibą w Grodkowie	ul. Kasztanowa 18	49-200	Grodków		No
PL09116	Bank Spółdzielczy im. Stefczyka w Belsku Dużym	ul.Nocznickiego 3	05-622	Belsk Duży		No
PL08384	Bank Spółdzielczy Lwówek Śląski	ul.Morcinka 16	59-600	Lwówek Śląski		No
PL09082	Bank Spółdzielczy Pojezierza Międzychodzko - Sierakowskiego w Sierakowie Wlkp.	ul.Chrobrego 6	64-410	Sieraków Wielkopolski		No
PL09364	Bank Spółdzielczy Ruciane Nida	ul.Gizewiusza 2A	12-200	Pisz		No
PL08589	Bank Spółdzielczy Rzemiosła w Krakowie	ul.Dunajewskiego 7	31-133	Kraków		No
PL08784	Bank Spółdzielczy Rzemiosła w Łodzi	ul.Moniuszki 6	90-111	Łódź		No
PL09115	Bank Spółdzielczy Rzemiosła w Radomiu	ul.Kilińskiego 15/17	26-600	Radom		No
PL09396	Bank Spółdzielczy Rzemiosła w Szczecinie	ul.Jagiellońska 97	70-435	Szczecin		No
PL09085	Bank Spółdzielczy Środa Wielkopolska	Stary Rynek 7/8	63-000	Środa Wielkopolska		No
PL08788	Bank Spółdzielczy Towarzystwo Oszczędnościowo - Pożyczkowe "PA-CO-BANK" w Pabianicach	ul.Pułaskiego 8	95-200	Pabianice		No
PL09202	Bank Spółdzielczy w Adamowie	ul.Kleeberga 5	21-412	Adamów		No
PL08780	Bank Spółdzielczy w Aleksandrowie Łódzkim	ul.Ogródowa 14	95-070	Aleksandrów Łódzki		No
PL08611	Bank Spółdzielczy w Alwerni	ul.Korycińskiego 6	32-566	Alwernia		No
PL08781	Bank Spółdzielczy w Andrespolu	ul.Rokicińska 130A	95-020	Andrespol		No
PL08110	Bank Spółdzielczy w Andrychowie	ul.Krakowska 112	34-120	Andrychów		No
PL09351	Bank Spółdzielczy w Augustowie	ul.3 Maja 13	16-300	Augustów		No
PL08866	Bank Spółdzielczy w Baborowie	ul. Moniuszki 1	48-120	Baborów		No
PL08167	Bank Spółdzielczy w Barcinie	ul.Kościelna 6	88-190	Barcin		No
PL09334	Bank Spółdzielczy w Bargłowie Kościelnym	ul.Tysiąclecia 6A	16-320	Bargłów Kościelny		No
PL08855	Bank Spółdzielczy w Bartoszycach	ul.Warszawska 1	11-200	Bartoszyce		No
PL08438	Bank Spółdzielczy w Będzinie	ul.Modrzejowska 73	42-500	Będzin		No
PL08965	Bank Spółdzielczy w Belchatowie	ul.Piłsudskiego 14	97-400	Belchatów		No
PL09244	Bank Spółdzielczy w Białej	ul.Rządowa 2	98-350	Biała		No
PL08903	Bank Spółdzielczy w Białej	ul.Prudnicka 29A	48-210	Biała		No
PL08025	Bank Spółdzielczy w Białej Podlaskiej	ul.Moniuszki 10	21-500	Biała Podlaska		No
PL09291	Bank Spółdzielczy w Białej Rawskiej	ul. Zjednoczenia 10	96-230	Biała Rawska		No
PL09117	Bank Spółdzielczy w Białobrzegach	ul.Szkolna 5	26-800	Białobrzegi		No

MFI ID	NAME	ADDRESS	POSTAL	CITY	HEAD OFFICE	RES*
PL08562	Bank Spółdzielczy w Białogardzie	ul.Kochanowskiego 6	78-200	Białogard		No
PL08202	Bank Spółdzielczy w Białopolu	ul.Hrubieszowska 4	22-135	Białopole		No
PL08937	Bank Spółdzielczy w Białosłiwiu	ul.Kościuszki 41	89-340	Białosłowie		No
PL08060	Bank Spółdzielczy w Białymstoku	ul.Zamenhofska 4	15-435	Białystok		No
PL08627	Bank Spółdzielczy w Bieczu	Rynek 15	38-250	Biecz		No
PL08061	Bank Spółdzielczy w Bielsku Podlaskim	ul.3 Maja 14	17-100	Bielsk Podlaski		No
PL08111	Bank Spółdzielczy w Bielsku-Białej	ul.Komorowicka 272	43-346	Bielsko-Biała		No
PL08212	Bank Spółdzielczy w Bieżuniu	ul.Zamojskiego 27	09-320	Biezuń		No
PL09602	Bank Spółdzielczy w Biłgoraju	ul.Pocztowa 3	23-400	Biłgoraj		No
PL09649	Bank Spółdzielczy w Biszczu	Biszczka 72	23-425	Biszczka		No
PL09245	Bank Spółdzielczy w Błaszczach	pl.Niepodległości 33	98-235	Błaszki		No
PL09158	Bank Spółdzielczy w Błazowej	ul.Bankowa 2	36-030	Błazowa		No
PL08867	Bank Spółdzielczy w Branicach	ul. M.Curie-Skłodowskiej 8	48-140	Branice		No
PL08063	Bank Spółdzielczy w Brańsku	ul.Kościuszki 2A	17-120	Brańsk		No
PL09484	Bank Spółdzielczy w Brodnicy	ul.Kamionka 27	87-300	Brodnica		No
PL08863	Bank Spółdzielczy w Brzegu	ul.Chrobrego 11	49-300	Brzeg		No
PL09453	Bank Spółdzielczy w Brzesku	ul.Kościuszki 3	32-800	Brzesko		No
PL08112	Bank Spółdzielczy w Brzeźnicy	Brzeźnica 36	34-114	Brzeźnica		No
PL08791	Bank Spółdzielczy w Bukowinie Tatrzańskiej	ul.T.Kościuszki 56	34-530	Bukowina Tatrzańska		No
PL08480	Bank Spółdzielczy w Busku-Zdroju	ul.Stefana Batorego 1A	28-100	Busko-Zdrój		No
PL08142	Bank Spółdzielczy w Bydgoszczy	ul.Kołtąta 8	85-080	Bydgoszcz		No
PL08133	Bank Spółdzielczy w Bystrej	ul.Zdrojowa 3	43-360	Bystra		No
PL09321	Bank Spółdzielczy w Bytowie	ul.Wojska Polskiego 33	77-100	Bytów		No
PL08187	Bank Spółdzielczy w Chełmie	ul.Szwolężerów 9	22-100	Chełm		No
PL09486	Bank Spółdzielczy w Chełmnie	ul.Dworcowa 5	86-200	Chełmno		No
PL09091	Bank Spółdzielczy w Chłopicach	Chłopice 192	37-561	Chłopice		No
PL08483	Bank Spółdzielczy w Chmielniku	ul.1 Maja 27	26-020	Chmielnik		No
PL08945	Bank Spółdzielczy w Chodzieży	ul.Składowa 1	64-800	Chodzież		No
PL08146	Bank Spółdzielczy w Chojnicach	ul.Kościuszki 23	89-600	Chojnice		No
PL09370	Bank Spółdzielczy w Chojnie	ul.Wilsonska 2	74-500	Chojna		No
PL08644	Bank Spółdzielczy w Chojnowie	Rynek 18/19	59-225	Chojnów		No
PL08913	Bank Spółdzielczy w Chorzelażach	ul.Żabia 1	06-330	Chorzelaże		No
PL08444	Bank Spółdzielczy w Chrzanowie	al.Henryka 22	32-500	Chrzanów		No
PL09121	Bank Spółdzielczy w Chynowie	Chynów 55A	05-650	Chynów		No
PL08749	Bank Spółdzielczy w Ciechanowcu	pl.3 Maja 3	18-230	Ciechanowiec		No
PL08213	Bank Spółdzielczy w Ciechanowie	ul.Warszawska 52	06-400	Ciechanów		No
PL08113	Bank Spółdzielczy w Cieszynie	ul.Kochanowskiego 4	43-400	Cieszyn		No
PL08191	Bank Spółdzielczy w Cycowie	ul.Chełmska 14	21-070	Cyców		No
PL08951	Bank Spółdzielczy w Czarnkowie	ul.Kościuszki 5	64-700	Czarnków		No
PL08792	Bank Spółdzielczy w Czarnym Dunajcu	Rynek 19	34-470	Czarny Dunajec		No
PL08147	Bank Spółdzielczy w Czersku	ul.Dr Zielińskiego 4	89-650	Czersk		No
PL09326	Bank Spółdzielczy w Człuchowie	ul.Zamkowa 23	77-300	Człuchów		No
PL08747	Bank Spółdzielczy w Czyżewie	ul.Szkolna 44	18-220	Czyżew		No
PL09462	Bank Spółdzielczy w Dąbrowie Tarnowskiej	ul.Jagiellońska 1A	33-200	Dąbrowa Tarnowska		No
PL09475	Bank Spółdzielczy w Dębicy	ul.Rzeszowska 14	39-200	Dębica		No
PL08602	Bank Spółdzielczy w Dobczycach	ul.Kilińskiego 2	32-410	Dobczyce		No
PL09223	Bank Spółdzielczy w Dobrem	ul.Kościuszki 31	05-307	Dobre		No
PL08895	Bank Spółdzielczy w Dobrzenu Wielkim	ul.Opolska 3	46-081	Dobrzeń Wielki		No
PL08409	Bank Spółdzielczy w Dobrzycy	ul.Nowa 2	63-330	Dobrzyca		No
PL09603	Bank Spółdzielczy w Dołhobyczowie	ul.Partyzantów 1	22-540	Dołhobyczów		No
PL09072	Bank Spółdzielczy w Dusznikach Wlkp.	ul.Kolejowa 7	64-550	Duszniki Wielkopolskie		No
PL09093	Bank Spółdzielczy w Dynowie	ul.Mickiewicza 3	36-065	Dynów		No
PL08215	Bank Spółdzielczy w Lidzbarku z siedzibą w Lidzbarku	Nowy Rynek 18	13-230	Lidzbark		No
PL08216	Bank Spółdzielczy w Dzierżąźni	Dzierżąźnia 27	09-164	Dzierżąźnia		No
PL08310	Bank Spółdzielczy w Dzierzgoniu	ul.Wojska Polskiego 4	82-440	Dzierzgoń		No
PL09527	Bank Spółdzielczy w Dzierżoniowie	ul.Daszyńskiego 24	58-200	Dzierżoniów		No
PL09331	Bank Spółdzielczy w Elku	ul.Mickiewicza 15	19-300	Elk		No
PL09013	Bank Spółdzielczy w Gąbinie	ul.Dobrzykowska 1	09-530	Gąbin		No
PL09210	Bank Spółdzielczy w Garwolinie	ul.Kościuszki 24	08-400	Garwolin		No
PL08218	Bank Spółdzielczy w Gąsolinie	ul.Główna 23	06-440	Gąsolin		No
PL08141	Bank Spółdzielczy w Gilowicach	pl. Bankowy 1	34-322	Gilowice		No
PL08229	Bank Spółdzielczy w Głinojecku	ul.Płocka 14	06-450	Głinojeck		No
PL08457	Bank Spółdzielczy w Gliwicach	ul. Dworcowa 41	44-100	Gliwice		No
PL08646	Bank Spółdzielczy w Głogowie	ul.Sikorskiego 15	67-210	Głogów		No

MFI ID	NAME	ADDRESS	POSTAL	CITY	HEAD OFFICE	RES*
PL09159	Bank Spółdzielczy w Głogowie Małopolskim	Rynek 23	36-060	Głogów Małopolski		No
PL08904	Bank Spółdzielczy w Głogówku	Rynek 20A	48-250	Głogówek		No
PL09125	Bank Spółdzielczy w Głowaczowie	ul.Bankowa 1	26-903	Głowaczów		No
PL08787	Bank Spółdzielczy w Głownie	ul.Młynarska 5/13	95-015	Głowno		No
PL08868	Bank Spółdzielczy w Głubczycach	ul.1 Maja 1	48-100	Głubczyce		No
PL08891	Bank Spółdzielczy w Głucholazach	ul.Prymasa Stefana Wyszyńskiego 12	48-340	Głucholazy		No
PL08346	Bank Spółdzielczy w Gniewie	pl.Grunwaldzki 26	83-140	Gniew		No
PL09065	Bank Spółdzielczy w Gnieźnie	ul.Dąbrówki 19	62-200	Gniezno		No
PL08883	Bank Spółdzielczy w Gogolinie	ul.Strzelecka 13	47-320	Gogolin		No
PL09375	Bank Spółdzielczy w Goleniowie	ul.Konstytucji 3 Maja 20	72-100	Goleniów		No
PL09489	Bank Spółdzielczy w Golubiu - Dobrzyniu	Rynek 34	87-400	Golub-Dobrzyń		No
PL08795	Bank Spółdzielczy w Gorlicach	ul.Stróżowska 1	38-300	Gorlice		No
PL08663	Bank Spółdzielczy w Górze	ul.Bojowników 5	56-200	Góra		No
PL08003	Bank Spółdzielczy w Górze Kalwarii	ul.Pijarska 25	05-530	Góra Kalwaria		No
PL08469	Bank Spółdzielczy w Gorzycach	ul.Kościelna 21A	44-350	Gorzycze		No
PL09012	Bank Spółdzielczy w Gostyninie	pl. Wolności 4/5	09-500	Gostynin		No
PL08915	Bank Spółdzielczy w Goworowie	ul.Kościelna 1	07-440	Goworowo		No
PL08539	Bank Spółdzielczy w Grabowie	ul.Spółdzielcza 1	99-150	Grabów		No
PL09491	Bank Spółdzielczy w Grębocinie	ul.Lubicka 2	87-122	Grębocin		No
PL09407	Bank Spółdzielczy w Grębowie	ul.Szlachecka 387	39-410	Grębów		No
PL09678	Bank Spółdzielczy w Grodzisku Mazowieckim	ul.Kilińskiego 25	05-825	Grodzisk Mazowiecki		No
PL09063	Bank Spółdzielczy w Grodzisku Wlkp.	ul.Chopina 1	62-065	Grodzisk Wielkopolski		No
PL09128	Bank Spółdzielczy w Grójcu	ul.Jatkowa 3	05-600	Grójec		No
PL08220	Bank Spółdzielczy w Grudusku	pl. Grunwaldu 4 A	06-460	Grudusk		No
PL08797	Bank Spółdzielczy w Grybowie	Rynek 13	33-330	Grybów		No
PL09376	Bank Spółdzielczy w Gryficach	pl.Zwycięstwa 5	72-300	Gryfice		No
PL09377	Bank Spółdzielczy w Gryfinie	ul.Niepodległości 24	74-100	Gryfino		No
PL08071	Bank Spółdzielczy w Hajnówce	ul.Piłsudskiego 12	17-200	Hajnówka		No
PL08019	Bank Spółdzielczy w Halinowie	ul.Piłsudskiego 36	05-074	Halinów		No
PL08831	Bank Spółdzielczy w Iławie	ul.Jana III Sobieskiego 49	14-200	Iława		No
PL09658	Bank Spółdzielczy w Iłowej	ul.Kolejowa 4	68-120	Iłowa		No
PL09010	Bank Spółdzielczy w Iłowie	ul.Płocka 4	09-535	Iłów		No
PL09129	Bank Spółdzielczy w Iłży	Rynek 1	27-100	Iłża		No
PL08149	Bank Spółdzielczy w Inowrocławiu	ul.Solankowa 11	88-100	Inowrocław		No
PL09610	Bank Spółdzielczy w Izbicy	ul.Gminna 2	22-375	Izbica		No
PL08798	Bank Spółdzielczy w Jabłonce	ul.Krakowska 3	34-480	Jabłonka		No
PL08427	Bank Spółdzielczy w Jarocinie	al.Niepodległości 5	63-200	Jarocin		No
PL09096	Bank Spółdzielczy w Jarosławiu	ul.Słowackiego 7	37-500	Jarosław		No
PL09130	Bank Spółdzielczy w Jasięncu	ul.Warecka 44	05-604	Jasieniec		No
PL08117	Bank Spółdzielczy w Jasienicy	ul.Strumieńska 894A	43-385	Jasienica		No
PL09191	Bank Spółdzielczy w Jasionce	Jasionka 71A	36-002	Jasionka		No
PL08935	Bank Spółdzielczy w Jastrowiu	ul.Kieniewiczza 53	64-915	Jastrowie		No
PL08470	Bank Spółdzielczy w Jastrzębiu Zdroju	ul.1 Maja 10	44-330	Jastrzębie-Zdrój		No
PL08647	Bank Spółdzielczy w Jaworze	ul.Wrocławska 2	59-400	Jawor		No
PL08445	Bank Spółdzielczy w Jaworznie	ul.Stojałowskiego 10	43-600	Jaworzno		No
PL09132	Bank Spółdzielczy w Jedlińsku	ul.Warecka 7	26-660	Jedlińsk		No
PL08490	Bank Spółdzielczy w Jędrzejowie	ul.Przytkowskiego 30	28-300	Jędrzejów		No
PL08752	Bank Spółdzielczy w Jedwabnem	ul.Wojska Polskiego 1	18-420	Jedwabne		No
PL08118	Bank Spółdzielczy w Jeleśni	ul.Żywiecka 8	34-340	Jeleśnia		No
PL08799	Bank Spółdzielczy w Jordanowie	Rynek 44	34-240	Jordanów		No
PL08729	Bank Spółdzielczy w Józefowie n/Wisłą	ul.Opolska 7	24-340	Józefów n/Wisłą		No
PL08074	Bank Spółdzielczy w Juchnowcu Górnym	ul.Białostocka 4	16-061	Juchnowiec		No
PL08674	Bank Spółdzielczy w Jutrosinie	Rynek 18	63-930	Jutrosin		No
PL08916	Bank Spółdzielczy w Kadzidlu	ul.Kurpiowska 10	07-420	Kadzidło		No
PL08570	Bank Spółdzielczy w Kaliszu Pomorskim	ul.Wolności 8	78-540	Kalisz Pomorski		No
PL09224	Bank Spółdzielczy w Kaluszyne	ul.Warszawska 37	05-310	Kaluszyn		No
PL08119	Bank Spółdzielczy w Kalwarii Zebrzydowskiej	ul.Jagiellońska 2	34-130	Kalwaria Zebrzydowska		No
PL09170	Bank Spółdzielczy w Kamieniu	Kamień 297	36-053	Kamień		No
PL08395	Bank Spółdzielczy w Kamiennej Górze	ul.Waryńskiego 11	58-400	Kamienna Góra		No
PL08023	Bank Spółdzielczy w Karczewie	ul.Kościelna 59	05-480	Karczew		No
PL09574	Bank Spółdzielczy w Kątach Wrocławskich	Rynek 4	55-080	Kąty Wrocławskie		No
PL08437	Bank Spółdzielczy w Katowicach	ul.Kopernika 5	40-064	Katowice		No
PL08731	Bank Spółdzielczy w Kazimierzu Dolnym	Rynek 14	24-120	Kazimierz Dolny		No

MFI ID	NAME	ADDRESS	POSTAL	CITY	HEAD OFFICE	RES*
PL08166	Bank Spółdzielczy w Kcyni	ul.Nakielska 21	89-240	Kcynia		No
PL08120	Bank Spółdzielczy w Kętach	ul.Sobieskiego 16	32-650	Kęty		No
PL08493	Bank Spółdzielczy w Kielcach	ul.Złota 9	25-950	Kielce		No
PL08321	Bank Spółdzielczy w Kisielicach	al.Wojska Polskiego 9	14-220	Kisielice		No
PL08978	Bank Spółdzielczy w Kleszczowie	ul.Główna 114	97-410	Kleszczów		No
PL08248	Bank Spółdzielczy w Kłobucku	ul.Bohaterów Bitwy pod Mokrą 2	42-100	Kłobuck		No
PL08545	Bank Spółdzielczy w Kłodawie	ul.Krępa 2	62-650	Kłodawa		No
PL09523	Bank Spółdzielczy w Kłodzku	pl.Chrobrego 4	57-300	Kłodzko		No
PL08264	Bank Spółdzielczy w Kłomnicach	ul.Częstochowska 32	42-270	Kłomnice		No
PL09575	Bank Spółdzielczy w Kobierzycach	ul.Spółdzielcza 5	55-040	Kobierzyce		No
PL08721	Bank Spółdzielczy w Kocku	ul.Krasickiego 31	21-150	Kock		No
PL08626	Bank Spółdzielczy w Kołaczycach	Rynek 2	38-213	Kołaczyce		No
PL09180	Bank Spółdzielczy w Kolbuszowej	ul.Kościuszki 22	36-100	Kolbuszowa		No
PL08754	Bank Spółdzielczy w Kolnie	ul.Kolejowa 2	18-500	Kolno		No
PL08276	Bank Spółdzielczy w Koniecpolu	ul.Kościuszki 7	42-230	Koniecpol		No
PL08530	Bank Spółdzielczy w Koninie	ul.3 Maja 68	62-500	Konin		No
PL08273	Bank Spółdzielczy w Konopiskach	ul.Częstochowska 28	42-274	Konopiska		No
PL08494	Bank Spółdzielczy w Końskich	ul.Zamkowa 7	26-200	Końskie		No
PL08741	Bank Spółdzielczy w Końskowoli	ul.Lubelska 91A	24-130	Końskowola		No
PL08034	Bank Spółdzielczy w Konstanczynie	ul. Janowska 27	21-543	Konstantynów		No
PL08035	Bank Spółdzielczy w Kornicy	Kornica 19A	08-205	Kornica		No
PL09076	Bank Spółdzielczy w Kórniku	pl.Niepodległości 31	62-035	Kórnik		No
PL08144	Bank Spółdzielczy w Koronowie	pl.Zwycięstwa 12	86-010	Koronowo		No
PL08077	Bank Spółdzielczy w Korycinie	Rynek 11	16-140	Korycin		No
PL08666	Bank Spółdzielczy w Kościanie	Rynek 23	64-000	Kościan		No
PL08328	Bank Spółdzielczy w Kościerzynie	ul.Świętojańska 1	83-400	Kościerzyna		No
PL09075	Bank Spółdzielczy w Kostrzynie	ul.Warszawska 4	62-025	Kostrzyn		No
PL08288	Bank Spółdzielczy w Koszęcinie	ul.Sienkiewicza 1	42-286	Koszęcin		No
PL09496	Bank Spółdzielczy w Kowalewie Pomorskim	ul.23 Stycznia 14	87-410	Kowalewo Pomorskie		No
PL09557	Bank Spółdzielczy w Kowalu	ul.J.Piłsudskiego 42	87-820	Kowal		No
PL09673	Bank Spółdzielczy w Koźuchowie	ul.Klasztorna 4	67-120	Koźuchów		No
PL08884	Bank Spółdzielczy w Krapkowicach	ul.Opolska 12	47-300	Krapkowice		No
PL08917	Bank Spółdzielczy w Krasnosielcu	ul.Cmentarna 7	06-212	Krasnosielc		No
PL08200	Bank Spółdzielczy w Krasnymstawie	ul.Mostowa 25	22-300	Krasnystaw		No
PL08349	Bank Spółdzielczy w Krokowej	ul. Żarnowiecka 1	84-110	Krokowa		No
PL08817	Bank Spółdzielczy w Krościenku n/D	Rynek 12	34-450	Krościenko nad Dunajcem		No
PL09656	Bank Spółdzielczy w Krośnie Odrzańskim	ul.ZBoWiD 3	66-600	Krosno Odrzańskie		No
PL09023	Bank Spółdzielczy w Krośniewicach	ul.Toruńska 5	99-340	Krośniewice		No
PL08410	Bank Spółdzielczy w Krotoszynie	ul.Piastowska 14	63-700	Krotoszyn		No
PL08151	Bank Spółdzielczy w Kruszwicy	ul.Podgórna 2	88-150	Kruszwica		No
PL08802	Bank Spółdzielczy w Krynicy - Zdroju	ul.Kraszewskiego 37	33-380	Krynica - Zdrój		No
PL08250	Bank Spółdzielczy w Krzepicach	ul.Częstochowska 27	42-160	Krzepice		No
PL08612	Bank Spółdzielczy w Krzeszowicach	ul.Krakowska 6	32-065	Krzeszowice		No
PL09203	Bank Spółdzielczy w Krzywdzie	ul.Łukowska 120	21-470	Krzywda		No
PL08474	Bank Spółdzielczy w Krzyżanowicach	ul.Tworkowska 12	47-450	Krzyżanowice		No
PL09614	Bank Spółdzielczy w Księżpolu	ul.Biłgorajska 10	23-415	Księżpol		No
PL08732	Bank Spółdzielczy w Kurowie	ul.Lubelska 9	24-170	Kurów		No
PL08805	Bank Spółdzielczy w Łącku	pl.Floriana 72	33-390	Łącko		No
PL09177	Bank Spółdzielczy w Łańcutu	ul.Mickiewicza 4	37-100	Łańcut		No
PL08081	Bank Spółdzielczy w Łapach	ul.Gen.Sikorskiego 80	18-100	Łapy		No
PL09500	Bank Spółdzielczy w Łasinie	ul.Odrodzenia Polski 5	86-320	Łasin		No
PL09217	Bank Spółdzielczy w Łaskarzewie	Duży Rynek 31	08-450	Łaskarzew		No
PL09620	Bank Spółdzielczy w Łaszczowie	ul.3 Maja 13	22-650	Łaszczów		No
PL08440	Bank Spółdzielczy w Łazach	ul.Topolowa 9	42-450	Łazy		No
PL09324	Bank Spółdzielczy w Łebie	ul.1 Maja 1B	84-360	Łeba		No
PL08693	Bank Spółdzielczy w Łęcznej	ul.Partyzancka 17	21-010	Łęczna		No
PL08013	Bank Spółdzielczy w Legionowie	Rynek 4	05-120	Legionowo		No
PL08649	Bank Spółdzielczy w Legnicy	ul.Wjazdowa 2	59-220	Legnica		No
PL08907	Bank Spółdzielczy w Leśnicy	pl.Narutowicza 9	47-150	Leśnica		No
PL08195	Bank Spółdzielczy w Leśniowicach	Leśniowice 22A	22-122	Leśniowice		No
PL08022	Bank Spółdzielczy w Lesznowoli	ul.GRN 60	05-506	Lesznowola		No
PL09187	Bank Spółdzielczy w Leżajsku	ul.Mickiewicza 38	37-300	Leżajsk		No
PL08804	Bank Spółdzielczy w Limanowej	Rynek 7	34-600	Limanowa		No
PL08943	Bank Spółdzielczy w Lipce	ul.Kościuszki 35	77-420	Lipka		No
PL08628	Bank Spółdzielczy w Lipinkach	Lipinki 444	38-305	Lipinki		No

MFI ID	NAME	ADDRESS	POSTAL	CITY	HEAD OFFICE	RES*
PL09542	Bank Spółdzielczy w Lipnie	ul.Mickiewicza 30A	87-600	Lipno		No
PL09135	Bank Spółdzielczy w Lipsku	ul.Sandomierska 8	27-300	Lipsko		No
PL08938	Bank Spółdzielczy w Łobżenicy	ul.Wyrzyska 26	89-310	Łobżenica		No
PL09233	Bank Spółdzielczy w Łochowie	al.Pokoju 54	07-130	Łochów		No
PL08037	Bank Spółdzielczy w Łomazach	pl.Jagielloński 7	21-532	Łomazy		No
PL08757	Bank Spółdzielczy w Łomży	al.Legionów 5	18-400	Łomża		No
PL08499	Bank Spółdzielczy w Łopusznie	ul.Przedborska 10	26-070	Łopuszno		No
PL08038	Bank Spółdzielczy w Łosicach	ul.Bialska 6	08-200	Łosice		No
PL08818	Bank Spółdzielczy w Łososinie Dolnej	Łososina Dolna	33-314	Łososina Dolna		No
PL08832	Bank Spółdzielczy w Lubawie	ul.Warszawska 20	14-260	Lubawa		No
PL09161	Bank Spółdzielczy w Lubeni	Lubenia 142	36-042	Lubenia		No
PL08341	Bank Spółdzielczy w Lubichowie	ul.Starogardzka 9	83-240	Lubichowo		No
PL08897	Bank Spółdzielczy w Łubnianach	ul.Osowska 1	46-024	Łubniany		No
PL09559	Bank Spółdzielczy w Lubrańcu	ul.Ogrodowa 7	87-890	Lubraniec		No
PL09617	Bank Spółdzielczy w Lubyczy Królewskiej	ul.Kolejowa 14	22-680	Lubycza Królewska		No
PL09619	Bank Spółdzielczy w Łukowej	Łukowa IV/547	23-412	Łukowa		No
PL09204	Bank Spółdzielczy w Łukowie	ul.Chopina 5	21-400	Łuków		No
PL08303	Bank Spółdzielczy w Malborku	ul.17 Marca 32	82-200	Malbork		No
PL09006	Bank Spółdzielczy w Małej Wsi	ul.Płońska 7	09-460	Mała Wieś		No
PL08446	Bank Spółdzielczy w Miedznej	ul.Wiejska 2	43-227	Miedzna		No
PL08039	Bank Spółdzielczy w Międzyrzeczu Podlaskim	ul.Warszawska 22	21-560	Międzyrzec Podlaski		No
PL09383	Bank Spółdzielczy w Międzyzdrojach	ul.Światowida 19	72-500	Międzyzdroje		No
PL09183	Bank Spółdzielczy w Mielcu	ul.Lwowska 2	39-300	Mielec		No
PL08443	Bank Spółdzielczy w Mierzęcicach	ul.Bankowa 22	42-460	Mierzęcice		No
PL09350	Bank Spółdzielczy w Mikołajkach	ul.Kajki 1	11-730	Mikołajki		No
PL09582	Bank Spółdzielczy w Miliczu	ul.Trzebnicka 7	56-300	Milicz		No
PL09226	Bank Spółdzielczy w Mińsku Mazowieckim	ul.Piłsudskiego 6	05-300	Mińsk Mazowiecki		No
PL08225	Bank Spółdzielczy w Mławie	ul.Sądowa 3	06-500	Mława		No
PL09193	Bank Spółdzielczy w Mokobodach	ul.Siedlecka 16	08-124	Mokobody		No
PL08085	Bank Spółdzielczy w Mońkach	ul.Wyzwolenia 13	19-100	Mońki		No
PL08848	Bank Spółdzielczy w Mrągowie	ul. Królewiecka 53	11-700	Mrągowo		No
PL09227	Bank Spółdzielczy w Mrozach	ul.Mickiewicza 13	05-320	Mrozy		No
PL08808	Bank Spółdzielczy w Mszanie Dolnej	Rynek 1	34-730	Mszana Dolna		No
PL09302	Bank Spółdzielczy w Mszczonowie	ul.Warszawska 5	96-320	Mszczonów		No
PL08809	Bank Spółdzielczy w Muszynie	ul.Piłsudskiego 8	33-370	Muszyna		No
PL08258	Bank Spółdzielczy w Mykanowie	ul.Samorządowa 3	42-233	Mykanów		No
PL08279	Bank Spółdzielczy w Myszkowie	ul.Kościuszki 111	42-300	Myszków		No
PL08920	Bank Spółdzielczy w Myszyniu	pl.Wolności 56	07-430	Myszyniec		No
PL08017	Bank Spółdzielczy w Nadarzynie	pl. Poniatowskiego 5A	05-830	Nadarzyn		No
PL08179	Bank Spółdzielczy w Nakle n/Notecią	ul.Sądowa 10	89-100	Nakło nad Notecią		No
PL08733	Bank Spółdzielczy w Nałęczowie	ul.1 Maja 16	24-140	Nałęczów		No
PL08890	Bank Spółdzielczy w Namysłowie	pl.Wolności 8	46-100	Namysłów		No
PL09103	Bank Spółdzielczy w Narolu	ul.Kościelna 1	37-610	Narol		No
PL08086	Bank Spółdzielczy w Narwi	ul.Dąbrowskiego 1	17-210	Narew		No
PL08226	Bank Spółdzielczy w Nasielsku	ul.Kościuszki 19	06-130	Nasielsk		No
PL08810	Bank Spółdzielczy w Nawojowej	Nawojowa 99	33-335	Nawojowa		No
PL08834	Bank Spółdzielczy w Nidzicy	ul.A.Mickiewicza 3	13-100	Nidzica		No
PL09163	Bank Spółdzielczy w Niechobrze	Niechobrz 118	36-047	Niechobrz		No
PL08687	Bank Spółdzielczy w Niedzwiczy Dużej	ul.Lubelska 4	24-220	Niedzwica Duża		No
PL09628	Bank Spółdzielczy w Nieliszu z/s w Stawie Noakowskim	Staw Noakowski 100	22-413	Staw Noakowski		No
PL08702	Bank Spółdzielczy w Niemcach	ul. Lubelska 190	21-025	Niemce		No
PL09674	Bank Spółdzielczy w Nowej Soli	ul.Bankowa 1	67-100	Nowa Sól		No
PL08173	Bank Spółdzielczy w Nowem n/Wisłą	ul.Bydgoska 12	86-170	Nowe		No
PL08011	Bank Spółdzielczy w Nowym Dworze Mazowieckim	ul.Słowackiego 8	05-100	Nowy Dwór Mazowiecki		No
PL08811	Bank Spółdzielczy w Nowym Sączu	ul.Batorego 78	33-310	Nowy Sącz		No
PL08304	Bank Spółdzielczy w Nowym Stawie	Rynek Kazimierza Pułaskiego 2	82-230	Nowy Staw		No
PL08812	Bank Spółdzielczy w Nowym Targu	Rynek 11	34-400	Nowy Targ		No
PL09058	Bank Spółdzielczy w Nowym Tomyślu	ul.Piłsudskiego 2	64-300	Nowy Tomyśl		No
PL09055	Bank Spółdzielczy w Obornikach	ul.Powstańców Wielkopolskich 5	64-600	Oborniki		No
PL09583	Bank Spółdzielczy w Obornikach Śląskich	ul.Trzebnicka 3	55-120	Oborniki Śląskie		No
PL09623	Bank Spółdzielczy w Obsza	Obsza 34A	23-413	Obsza		No
PL09585	Bank Spółdzielczy w Oławie	ul.Pałacowa 13	55-200	Oława		No
PL09339	Bank Spółdzielczy w Olecku	ul.Cicha 2	19-400	Olecko		No

MFI ID	NAME	ADDRESS	POSTAL	CITY	HEAD OFFICE	RES*
PL09584	Bank Spółdzielczy w Oleśnicy	ul.Wrocławska 36	56-400	Oleśnica		No
PL08823	Bank Spółdzielczy w Olsztyнку	Rynek 2	11-015	Olsztynek		No
PL08992	Bank Spółdzielczy w Opocznie	pl.Kościuszki 3	26-300	Opoczno		No
PL08169	Bank Spółdzielczy w Osiu	ul.Dworcowa 8	86-150	Osie		No
PL08369	Bank Spółdzielczy w Ośnie Lubuskim	ul.Bolesława Chrobrego 5	69-220	Ośno Lubuskie		No
PL08922	Bank Spółdzielczy w Ostrołęce	ul.Kilińskiego 42	07-410	Ostrołęka		No
PL08507	Bank Spółdzielczy w Ostrowcu Świętokrzyskim	ul.Wardyńskiego 15A	27-400	Ostrowiec Świętokrzyski		No
PL08923	Bank Spółdzielczy w Ostrowi Mazowieckiej	ul.3 Maja 32	07-300	Ostrów Mazowiecka		No
PL08123	Bank Spółdzielczy w Oświęcimiu	ul.Kościelna 1	32-600	Oświęcim		No
PL08872	Bank Spółdzielczy w Otmuchowie	Rynek 1B	48-385	Otmuchów		No
PL08001	Bank Spółdzielczy w Otwocku	ul.Kołałtaja 1	05-400	Otwock		No
PL09423	Bank Spółdzielczy w Ożarowie	ul.Długa 14	27-530	Ożarów		No
PL08786	Bank Spółdzielczy w Ozorkowie	pl.Jana Pawła II 6	95-035	Ozorków		No
PL08265	Bank Spółdzielczy w Pajęcznie	ul.Wiśniowa 32	98-330	Pajęczno		No
PL08042	Bank Spółdzielczy w Parczewie	ul.Kościelna 27	21-200	Parczew		No
PL08447	Bank Spółdzielczy w Pawłowicach	ul.Zjednoczenia 60	43-250	Pawłowice		No
PL08002	Bank Spółdzielczy w Piasecznie	ul.Kościuszki 23	05-500	Piaseczno		No
PL08762	Bank Spółdzielczy w Piątnicy	ul.Stawiskowska 30	18-421	Piątnica		No
PL08382	Bank Spółdzielczy w Pieńsku	ul.Staszica 20	59-930	Pieńsk		No
PL09477	Bank Spółdzielczy w Pilźnie	ul.Grodzka 2	39-220	Pilzno		No
PL08509	Bank Spółdzielczy w Pińczowie	pl.Wolności 21	28-400	Pińczów		No
PL09141	Bank Spółdzielczy w Pionkach	pl.Konstytucji 3 Maja 4	26-670	Pionki		No
PL09551	Bank Spółdzielczy w Piotrkowie Kujawskim	ul.Poznańska 13	88-230	Piotrków Kujawski		No
PL08813	Bank Spółdzielczy w Piwnicznej - Zdroju	ul.Rzeszutka 2	33-350	Piwniczna-Zdrój		No
PL08044	Bank Spółdzielczy w Platerowie	ul.3 Maja 20	08-210	Platerów		No
PL08407	Bank Spółdzielczy w Pleszewie	ul.Kraszewskiego 11	63-300	Pleszew		No
PL08230	Bank Spółdzielczy w Płońsku	ul.Płocka 28	09-100	Płońsk		No
PL09385	Bank Spółdzielczy w Płotach	ul.Grunwaldzka 2	72-310	Płoty		No
PL08260	Bank Spółdzielczy w Poczesnej	ul.Bankowa 1	42-262	Poczesna		No
PL09263	Bank Spółdzielczy w Poddębicach	ul.Łódzka 33	99-200	Poddębice		No
PL08814	Bank Spółdzielczy w Podegrodziu	Podegrodzie 223	33-386	Podegrodzie		No
PL09425	Bank Spółdzielczy w Połańcu	ul.Żapniowska 3	28-230	Połaniec		No
PL08577	Bank Spółdzielczy w Polczynie - Zdroju	ul.Ogrodowa 4	78-320	Polczyn-Zdrój		No
PL08735	Bank Spółdzielczy w Poniatowej	ul.1Maja 7B	24-320	Poniatowa		No
PL08682	Bank Spółdzielczy w Poniecu	ul.Kościuszki 12	64-125	Poniec		No
PL08259	Bank Spółdzielczy w Popowie z/s w Zawadach	ul.Częstochowska 8	42-110	Popów		No
PL08124	Bank Spółdzielczy w Porąbce	Rynek 5	43-353	Porąbka		No
PL08319	Bank Spółdzielczy w Prabutach	ul.Kwidzyńska 3	82-550	Prabuty		No
PL08269	Bank Spółdzielczy w Praszce	ul.Mickiewicza 1	46-320	Praszka		No
PL08597	Bank Spółdzielczy w Proszowicach	ul.Krakowska 53	32-100	Proszowice		No
PL08905	Bank Spółdzielczy w Prudniku	ul.Kościuszki 12	48-200	Prudnik		No
PL08335	Bank Spółdzielczy w Pruszczu Gdańskim	ul.Wita Stwosza 2A	83-000	Pruszcz Gdański		No
PL08170	Bank Spółdzielczy w Pruszczu Pomorskim	ul.Dworcowa 6	86-120	Pruszcz Pomorski		No
PL08016	Bank Spółdzielczy w Pruszkowie	ul.Bolesława Prusa 88	05-800	Pruszków		No
PL08924	Bank Spółdzielczy w Przasnyszu	ul.Słowackiego 1	06-300	Przasnysz		No
PL09184	Bank Spółdzielczy w Przecławiu	ul.Krótką 2	39-320	Przecław		No
PL08988	Bank Spółdzielczy w Przedborzu	ul.Mostowa 31	97-570	Przedbórz		No
PL08653	Bank Spółdzielczy w Przemkowie	ul.Głogowska 12A	59-170	Przemków		No
PL09106	Bank Spółdzielczy w Przeworsku	ul.Krakowska 11	37-200	Przeworsk		No
PL09145	Bank Spółdzielczy w Przysusze	ul.Grodzka 3	26-400	Przysucha		No
PL08337	Bank Spółdzielczy w Pszczółkach	ul.Pomorska 18A	83-032	Pszczółki		No
PL08448	Bank Spółdzielczy w Pszczynie	Rynek 6	43-200	Pszczyna		No
PL08348	Bank Spółdzielczy w Pucku	ul.Gen.Józefa Hallera 2	84-100	Puck		No
PL08232	Bank Spółdzielczy w Pułtusk	ul.Kościuszki 1	06-100	Pułtusk		No
PL08815	Bank Spółdzielczy w Rabie Wyżnej	Raba Wyżna 30	34-721	Raba Wyżna		No
PL08233	Bank Spółdzielczy w Raciążu	ul.Mławska 20A	09-140	Raciąż		No
PL08475	Bank Spółdzielczy w Raciborzu	ul.Bankowa 4	47-400	Racibórz		No
PL09147	Bank Spółdzielczy w Radomiu	ul.Czachowskiego 21A	26-600	Radom		No
PL08980	Bank Spółdzielczy w Radomsku	ul.Pułaskiego 11	97-500	Radomsko		No
PL09479	Bank Spółdzielczy w Radomyślu Wielkim	ul.Krótką 2	39-310	Radomyśl Wielki		No
PL08511	Bank Spółdzielczy w Radoszycach	ul.1 Maja 2	26-230	Radoszyce		No
PL09107	Bank Spółdzielczy w Radymnie	ul.Złota Góra 25	37-550	Radymno		No
PL08140	Bank Spółdzielczy w Radziechowach - Wieprzu	Radziechowy Wieprz 700	34-381	Radziechowy Wieprz		No
PL09549	Bank Spółdzielczy w Radziejowie	ul.Kościuszki 26	88-200	Radziejów		No

MFI ID	NAME	ADDRESS	POSTAL	CITY	HEAD OFFICE	RES*
PL08046	Bank Spółdzielczy w Radzynie Podlaskim	ul.Ostrowiecka 35	21-300	Radzyń Podlaski		No
PL08125	Bank Spółdzielczy w Rajczy	ul.Górska 13	34-370	Rajcza		No
PL08430	Bank Spółdzielczy w Raszkowie	ul.Ostrowska 28	63-440	Raszków		No
PL08004	Bank Spółdzielczy w Raszynie	al.Krakowska 72	05-090	Raszyn		No
PL08851	Bank Spółdzielczy w Reszlu	ul.Kolejowa 4	11-440	Reszel		No
PL09171	Bank Spółdzielczy w Ropczycach	Rynek 13	39-100	Ropczyce		No
PL08925	Bank Spółdzielczy w Róźnie	ul.Wileńska 2	06-230	Różan		No
PL09108	Bank Spółdzielczy w Roźwienicy	Roźwienica 173	37-565	Roźwienica		No
PL09264	Bank Spółdzielczy w Ruścu	ul.Wieluńska 42	97-438	Rusiec		No
PL09367	Bank Spółdzielczy w Rutce-Tartak	ul.3 Maja 6	16-406	Rutka-Tartak		No
PL08455	Bank Spółdzielczy w Rybniku	Rynek 10	44-200	Rybnik		No
PL08724	Bank Spółdzielczy w Rykach	ul.Warszawska 23	08-500	Ryki		No
PL08636	Bank Spółdzielczy w Rymanowie	Rynek 14	38-480	Rymanów		No
PL08371	Bank Spółdzielczy w Rzepinie	ul.Dworcowa 9	69-110	Rzepin		No
PL09162	Bank Spółdzielczy w Rzeszowie	ul.Plk.Lisa Kuli 16	35-025	Rzeszów		No
PL08512	Bank Spółdzielczy w Samsonowie	Samsonów 32	26-050	Zagnańsk		No
PL09429	Bank Spółdzielczy w Sandomierzu	ul.Mariacka 6	27-600	Sandomierz		No
PL08372	Bank Spółdzielczy w Santoku	ul.Gralewska 6B	66-431	Santok		No
PL08048	Bank Spółdzielczy w Sarnakach	ul.Kolejowa 2	08-220	Sarnaki		No
PL08192	Bank Spółdzielczy w Sawinie	Rynek 6	22-107	Sawin		No
PL08513	Bank Spółdzielczy w Sędziszowie	ul.Leśna 7	28-340	Sędziszów		No
PL09172	Bank Spółdzielczy w Sędziszowie Młp.	ul.3 Maja 18	39-120	Sędziszów Małopolski		No
PL09354	Bank Spółdzielczy w Sejnach	ul.Marchlewskiego 1	16-500	Sejny		No
PL09194	Bank Spółdzielczy w Siedlcach	ul.Pusta 5/9	08-100	Siedlce		No
PL09660	Bank Spółdzielczy w Siedlcu	ul.Zbąszyńska 25	64-212	Siedlec		No
PL08092	Bank Spółdzielczy w Siemiatyczach	ul.Drohiczyńska 8	17-300	Siemiatycze		No
PL09267	Bank Spółdzielczy w Sieradzu	ul.Sukiennicza 3	98-200	Sieradz		No
PL08324	Bank Spółdzielczy w Sierakowicach	ul.Kartuska 3	83-340	Sierakowice		No
PL09015	Bank Spółdzielczy w Sierpcu	ul.Wiosny Ludów 6	09-200	Sierpc		No
PL08441	Bank Spółdzielczy w Siewierzu	ul.Częstochowska 1	42-470	Siewierz		No
PL09150	Bank Spółdzielczy w Skaryszewie	ul.Żeromskiego 7A	26-640	Skaryszew		No
PL08600	Bank Spółdzielczy w Skawinie	Rynek 19	32-050	Skawina		No
PL09546	Bank Spółdzielczy w Skępem	ul.Sierpecka 72	87-630	Skępe		No
PL09297	Bank Spółdzielczy w Skierniewicach	ul.Reymonta 25	96-100	Skierniewice		No
PL08126	Bank Spółdzielczy w Skoczowie	ul.Objazdowa 10	43-430	Skoczów		No
PL08342	Bank Spółdzielczy w Skórczu	ul.Główna 40A	83-220	Skórcz		No
PL09317	Bank Spółdzielczy w Sławnie	ul.Kopernika 5	76-100	Sławno		No
PL08534	Bank Spółdzielczy w Ślesinie	pl.Wolności 14	62-561	Ślesin		No
PL08614	Bank Spółdzielczy w Słomnikach	ul.Żeromskiego 1A	32-090	Słomniki		No
PL08542	Bank Spółdzielczy w Słupcy	ul. Mickiewicza 2	62-400	Słupca		No
PL08343	Bank Spółdzielczy w Smętowie	ul.Kociewska 3	83-230	Smętowo		No
PL08667	Bank Spółdzielczy w Śmiglu	pl.Rozstrzelanych 13	64-030	Śmigiel		No
PL09197	Bank Spółdzielczy w Sobieniach Jeziorach	Duży Rynek 17	08-443	Sobienie Jeziory		No
PL09283	Bank Spółdzielczy w Sochaczewie	ul.Reymonta 18	96-500	Sochaczew		No
PL08766	Bank Spółdzielczy w Sokołach	ul.Sikorskiego 12	18-218	Sokoły		No
PL08093	Bank Spółdzielczy w Sokółce	ul.Ściegiennego 16	16-100	Sokółka		No
PL09182	Bank Spółdzielczy w Sokołowie Małopolskim	Rynek 4	36-050	Sokołów Małopolski		No
PL08460	Bank Spółdzielczy w Sośnicowicach	ul.Gliwicka 30	44-153	Sośnicowice		No
PL09589	Bank Spółdzielczy w Środzie Śląskiej	ul.Wrocławska 2	55-300	Środa Śląska		No
PL09430	Bank Spółdzielczy w Stalowej Woli	ul.Okulickiego 56C	37-450	Stalowa Wola		No
PL08518	Bank Spółdzielczy w Starachowicach	ul.Kilińskiego 1	27-200	Starachowice		No
PL09038	Bank Spółdzielczy w Starej Białej	Stara Biała 24	09-411	Stara Biała		No
PL08340	Bank Spółdzielczy w Starogardzie Gdańskim	Rynek 8	83-200	Starogard Gdański		No
PL09008	Bank Spółdzielczy w Starożrebach	pl.Bojowników 3	09-440	Starożreby		No
PL09094	Bank Spółdzielczy w Starym Dzikowie	ul.Kościszki 73	37-632	Stary Dzików		No
PL08816	Bank Spółdzielczy w Starym Sączu	ul.Daszyńskiego 11	33-340	Stary Sącz		No
PL09431	Bank Spółdzielczy w Staszowie	ul.Kościelna 25	28-200	Staszów		No
PL08308	Bank Spółdzielczy w Stegnie	ul.Lipowa 8	82-103	Stegna		No
PL08519	Bank Spółdzielczy w Stopnicy	pl.Piłsudskiego 27	28-130	Stopnica		No
PL08785	Bank Spółdzielczy w Strykowie	ul.Warszawska 29	95-010	Stryków		No
PL08238	Bank Spółdzielczy w Strzegowie	ul.Wyzwolenia 6	06-445	Strzegowo		No
PL09035	Bank Spółdzielczy w Strzelcach	ul.Leśna 3	99-307	Strzelce		No
PL08159	Bank Spółdzielczy w Strzelnie	ul.J.Cieślewicza 3	88-320	Strzelno		No
PL09168	Bank Spółdzielczy w Strzyżowie	ul.Słowackiego 36	38-100	Strzyżów		No
PL08520	Bank Spółdzielczy w Suchedniowie	ul.Mickiewicza 8	26-130	Suchedniów		No

MFI ID	NAME	ADDRESS	POSTAL	CITY	HEAD OFFICE	RES*
PL08128	Bank Spółdzielczy w Suchej Beskidzkiej	ul.Piłsudskiego 5	34-200	Sucha Beskidzka		No
PL08094	Bank Spółdzielczy w Suchowoli	pl.Kościuszki 1	16-150	Suchowola		No
PL09200	Bank Spółdzielczy w Suchożebrach	ul.Ogińskiej 17	08-125	Suchożebrzy		No
PL08326	Bank Spółdzielczy w Sulęczynie	al.Zwycięstwa 1	83-320	Sulęczyno		No
PL08392	Bank Spółdzielczy w Sulikowie	pl.Wolności 17	59-975	Sulików		No
PL08320	Bank Spółdzielczy w Suszu	ul.Piastowska 11	14-240	Susz		No
PL09359	Bank Spółdzielczy w Suwałkach	ul.Utrata 4	16-400	Suwałki		No
PL09531	Bank Spółdzielczy w Świdnicy	ul.Długa 9	58-100	Świdnica		No
PL08168	Bank Spółdzielczy w Świeciu n/W	ul.Wojska Polskiego 127A	86-100	Świecie		No
PL08467	Bank Spółdzielczy w Świerkłańcu	ul.3 Maja 33	42-622	Świerklaniec		No
PL09269	Bank Spółdzielczy w Szadku	ul.Sieradzka 14	98-240	Szadek		No
PL09632	Bank Spółdzielczy w Szczepieszynie	pl.Kościuszki 31	22-460	Szczepieszyn		No
PL09394	Bank Spółdzielczy w Szczecinie	ul.Bohaterów Warszawy 31	70-340	Szczecin		No
PL08277	Bank Spółdzielczy w Szczekocinach	ul.Żeromskiego 8	42-255	Szczekociny		No
PL09464	Bank Spółdzielczy w Szczucinie	ul.Dr Rudnickiego 4	33-230	Szczucin		No
PL08768	Bank Spółdzielczy w Szczuczynie	pl. Tysiąclecia 27	19-230	Szczuczyn		No
PL08838	Bank Spółdzielczy w Szczytnie	ul.Łomżyńska 20	12-100	Szczytno		No
PL08769	Bank Spółdzielczy w Szepietowie	ul.Mazowiecka 19	18-210	Szepietowo		No
PL08309	Bank Spółdzielczy w Sztumie	Os.Sierakowskich 15	82-400	Sztum		No
PL08164	Bank Spółdzielczy w Szubinie	ul.Kcyńska 30	89-200	Szubin		No
PL08770	Bank Spółdzielczy w Szumowie	ul.XXX-Lecia 3	18-305	Szumowo		No
PL09152	Bank Spółdzielczy w Szydłowcu	ul.Bankowa 7	26-500	Szydłowiec		No
PL08521	Bank Spółdzielczy w Szydłowie	ul.Kościelna 1	28-225	Szydłów		No
PL08008	Bank Spółdzielczy w Tarczynie	ul.Stępkowskiego 4	05-555	Tarczyn		No
PL09434	Bank Spółdzielczy w Tarnobrzegu	ul.Sokola 12	39-400	Tarnobrzeg		No
PL09637	Bank Spółdzielczy w Tarnogrodzie	ul.Partyzantów 9	23-420	Tarnogród		No
PL08463	Bank Spółdzielczy w Tarnowskich Górach	ul.Bytomska 6	42-600	Tarnowskie Góry		No
PL08345	Bank Spółdzielczy w Tczewie	ul.Paderewskiego 1	83-110	Tczew		No
PL09284	Bank Spółdzielczy w Teresinie	ul.Szymanowska 14	96-515	Teresin		No
PL09639	Bank Spółdzielczy w Tomaszowie Lubelskim	ul.Orzeszkowej 2	22-600	Tomaszów Lubelski		No
PL09511	Bank Spółdzielczy w Toruniu	ul.Reja 23C	87-100	Toruń		No
PL09672	Bank Spółdzielczy w Trzebielu	ul.Żarska 45	68-212	Trzebiel		No
PL09206	Bank Spółdzielczy w Trzebieszowie	Trzebieszów 33	21-404	Trzebieszów		No
PL09591	Bank Spółdzielczy w Trzebnicy	ul.Prusicka 1	55-100	Trzebnica		No
PL08174	Bank Spółdzielczy w Tucholi	ul.Świecka 15	89-500	Tuchola		No
PL08466	Bank Spółdzielczy w Tworogu	ul.Zamkowa 15	42-690	Tworóg		No
PL08435	Bank Spółdzielczy w Tychach	ul.Damrota 41	43-100	Tychy		No
PL09164	Bank Spółdzielczy w Tyczynie	ul.Mickiewicza 6	36-020	Tyczyn		No
PL09315	Bank Spółdzielczy w Ustce	ul.Marynarki Polskiej 38	76-270	Ustka		No
PL08129	Bank Spółdzielczy w Ustroniu	ul.Partyzantów 5	43-450	Ustroń		No
PL08523	Bank Spółdzielczy w Wąchocku	ul.Wielkowiejska 1 A	27-215	Wąchock		No
PL09154	Bank Spółdzielczy w Warce	ul.Warszawska 5	05-660	Warka		No
PL09270	Bank Spółdzielczy w Warcie	ul.Klasztorna 1	98-290	Warta		No
PL09271	Bank Spółdzielczy w Wartkowicach	ul.Targowa 12	99-220	Wartkowice		No
PL08930	Bank Spółdzielczy w Wąsewie	ul.Zastawska 8	07-311	Wąsewo		No
PL08131	Bank Spółdzielczy w Węgierskiej Górcie	ul.Zielona 45	34-350	Węgierska Górka		No
PL09348	Bank Spółdzielczy w Węgorzewie	ul.Pionierów 27	11-600	Węgorzewo		No
PL09642	Bank Spółdzielczy w Werbkowicach	ul. Zamojska 1/1	22-550	Werbkowice		No
PL08162	Bank Spółdzielczy w Więcborku	pl. Wolności 21	89-400	Sępólno Krajeńskie		No
PL08960	Bank Spółdzielczy w Wieleniu	ul.Kościuszki 20	64-730	Wieleni		No
PL08619	Bank Spółdzielczy w Wieliczce	ul.Kilińskiego 2	32-020	Wieliczka		No
PL09173	Bank Spółdzielczy w Wielopolu Skrzyńskim	Rynek 196	39-110	Wielopole Skrzyńskie		No
PL08558	Bank Spółdzielczy w Wierzbinku	Wierzbiniek 35 B	62-619	Sadlno		No
PL08134	Bank Spółdzielczy w Wilamowicach	ul.Paderewskiego 17	43-330	Wilamowice		No
PL09304	Bank Spółdzielczy w Wiskitkach	ul.Strażacka 1	96-315	Wiskitki		No
PL08055	Bank Spółdzielczy w Wisznicy	Rynek 13	21-580	Wisznice		No
PL08538	Bank Spółdzielczy w Witkowie	Stary Rynek 14	62-425	Witkowo		No
PL08526	Bank Spółdzielczy w Wodzisławiu	ul.Krakowska 6	28-330	Wodzisław		No
PL08468	Bank Spółdzielczy w Wodzisławiu Śląskim	ul.Lucjana Mendego 26	44-300	Wodzisław Śląski		No
PL08188	Bank Spółdzielczy w Wojsławicach	Rynek 23	22-120	Wojsławice		No
PL08450	Bank Spółdzielczy w Wolbromiu	ul.Krakowska 26	32-340	Wolbrom		No
PL08876	Bank Spółdzielczy w Wołczynie	ul.Opolska 5	46-250	Wołczyn		No
PL09393	Bank Spółdzielczy w Wolinie	ul.Zamkowa 3	72-500	Wolin		No
PL08940	Bank Spółdzielczy w Wysokiej	ul.Strzelecka 1	89-320	Wysoka		No

MFI ID	NAME	ADDRESS	POSTAL	CITY	HEAD OFFICE	RES*
PL09643	Bank Spółdzielczy w Wysokiem	Rynek Jabłonowskich 1	23-145	Wysokie		No
PL08774	Bank Spółdzielczy w Wysokiem Mazowieckiem	ul.Jagiellońska 14	18-200	Wysokie Mazowieckie		No
PL08931	Bank Spółdzielczy w Wyszowie	ul.Kościuszki 5	07-200	Wyszów		No
PL09533	Bank Spółdzielczy w Żąbkowicach Śląskich	Rynek 10	57-200	Żąbkowice Śląskie		No
PL08099	Bank Spółdzielczy w Zabłudowie	ul.Surażska 2	16-060	Zabłudów		No
PL09657	Bank Spółdzielczy w Żaganiu	ul.X-Lecia PL 6/1	68-100	Żagań		No
PL08544	Bank Spółdzielczy w Zagórowie	ul.Pyzderska 7	62-410	Zagórow		No
PL09439	Bank Spółdzielczy w Zaleszanach	Zaleszany 62	39-431	Zaleszany		No
PL08241	Bank Spółdzielczy w Załuskach	Załuski 66	09-142	Załuski		No
PL08775	Bank Spółdzielczy w Zambrowie	ul.Białostocka 2	18-300	Zambrów		No
PL08136	Bank Spółdzielczy w Zatorze	ul.Różana 2	32-640	Zator		No
PL08909	Bank Spółdzielczy w Zawadzkiem	ul.Opolska 38	47-120	Zawadzkie		No
PL08442	Bank Spółdzielczy w Zawierciu	ul.Zegadłowicza 6	42-400	Zawiercie		No
PL08783	Bank Spółdzielczy w Zgierzu	ul.Długa 62A	95-100	Zgierz		No
PL09598	Bank Spółdzielczy w Żmigrodzie	ul.Konopnickiej 1/3	55-140	Żmigród		No
PL09175	Bank Spółdzielczy w Żołyni	ul.Kmiecie 1	37-110	Żołyń		No
PL08456	Bank Spółdzielczy w Żorach	ul.Męczenników Oświęcimskich 28	44-240	Żory		No
PL09113	Bank Spółdzielczy w Żurawicy	ul.Bankowa 4	37-710	Żurawica		No
PL08242	Bank Spółdzielczy w Żurominie	pl.Wolności 3	09-300	Żuromin		No
PL09157	Bank Spółdzielczy w Zwoleniu	ul.Puławska 25	26-700	Zwoleń		No
PL09022	Bank Spółdzielczy w Żychlinie	ul.Łukasieńskiego 4	99-320	Żychlin		No
PL09478	Bank Spółdzielczy w Żyrakowie	Żyraków 173 C	39-204	Żyraków		No
PL08267	Bank Spółdzielczy w Żytnie	ul.Konopnickiej 26	97-532	Żytno		No
PL08137	Bank Spółdzielczy w Żywcu	Rynek 23	34-300	Żywiec		No
PL09604	Bank Spółdzielczy we Frampolu	Rynek 16	23-440	Frampol		No
PL08256	Bank Spółdzielczy we Mstowie	ul.16 Stycznia 14	42-244	Mstów		No
PL08661	Bank Spółdzielczy we Włoszakowicach	ul.Kurpińskiego 29A	64-140	Włoszakowice		No
PL08525	Bank Spółdzielczy we Włoszczowie	ul.Partyzantów 5	29-100	Włoszczowa		No
PL08249	Bank Spółdzielczy we Wręcycy Wielkiej	ul.Sportowa 1	42-130	Wręcycza Wielka		No
PL08961	Bank Spółdzielczy we Wronkach	ul.Poznańska 50	64-510	Wronki		No
PL08669	Bank Spółdzielczy we Wschowie	ul.Daszyńskiego 19	67-400	Wschowa		No
PL09465	Bank Spółdzielczy Żabno	ul.Kilińskiego 6	33-240	Żabno		No
PL08404	Bank Spółdzielczy Ziemi Kaliskiej	pl.Wolności 6	62-840	Koźminek		No
PL08717	Bank Spółdzielczy Ziemi Kraśnickiej w Kraśniku	ul.Ogrodowa 5	23-200	Kraśnik		No
PL09029	Bank Spółdzielczy Ziemi Łęczyckiej w Łęczycy	ul.Konopnickiej 12	99-100	Łęczycza		No
PL09288	Bank Spółdzielczy Ziemi Łowickiej w Łowiczu	Stary Rynek 18	99-400	Łowicz		No
PL08973	Bank Spółdzielczy Ziemi Piotrkowskiej w Piotrkowie Tryb.	ul.Mickiewicza 1	97-300	Piotrków Trybunalski		No
PL00130	Bank Współpracy Europejskiej S.A.	ul. Sudecka 95/97	53-128	Wrocław		No
PL00109	Bank Zachodni WBK SA	Rynek 9/11	50-950	Wrocław		No
PL00224	Banque PSA Finance SA Oddział w Polsce	pl. Bankowy 2	00-095	Warszawa	FR Banque PSA finance	No
PL10129	Bieleńska Spółdzielcza Kasa Oszczędnościowo - Kredytowa Przy Hucie L.W. Sp. Z O.O.	ul. Kasprowicza 132	01-949	Warszawa		No
PL10152	Bieszczadzka Spółdzielcza Kasa Oszczędnościowo - Kredytowa	ul. Kościuszki 31	38-500	Sanok		No
PL08621	Bieszczadzki Bank Spółdzielczy w Ustrzykach Dolnych	ul.Belska 12	38-700	Ustrzyki Dolne		No
PL00186	BNP Paribas Bank Polska S.A.	pl. Piłsudskiego 1	00-078	Warszawa		No
PL00189	BPH Bank Hipoteczny SA	ul.Chmielna 132/134	00-805	Warszawa		No
PL08313	Braniewsko - Pasłęcki Bank Spółdzielczy z siedzibą w Pasłęku	ul.Westerplatte 17	14-400	Pasłęk		No
PL00215	BRE Bank Hipoteczny SA	al. Armii Ludowej 26	00-609	Warszawa		No
PL00114	BRE Bank SA	ul.Senatorska 18	00-950	Warszawa		No
PL00179	Calyon Bank Polska S.A.	Al.Jerozolimskie 65/79	00-950	Warszawa		No
PL00223	Cetelem Bank SA	ul. Kijowska 1	03-738	Warszawa		No
PL00158	DaimlerChrysler Bank Polska S.A.	ul. Gottlieba Daimlera 1	02-460	Warszawa		No
PL00183	Danske Bank Polska SA	ul.Emilii Plater 28	00-688	Warszawa		No
PL00191	Deutsche Bank PBC S.A.	al. Armii Ludowej 26	00-609	Warszawa		No
PL00188	Deutsche Bank Polska SA	al.Armii Ludowej 26	00-609	Warszawa		No
PL00169	DOMINET BANK S.A.	ul.Tysiąclecia 2	59-300	Lubin		No
PL00231	Dresdner Bank AG S.A. Oddział w Polsce	pl. Trzech Krzyży 18	00-499	Warszawa	DE Dresdner Bank AG	No
PL00134	DRESDNER BANK POLSKA S.A.	pl. Trzech Krzyży 18	00-499	Warszawa		No
PL00174	DZ BANK Polska SA	pl.Piłsudskiego 3	00-078	Warszawa		No
PL00147	Euro Bank S.A.	ul.Świętego Mikołaja 72	50-126	Wrocław		No
PL09176	EXPRESS BANK SPÓŁDZIELCZY	ul.Krakowska 12B/1A	35-111	Rzeszów		No
PL00207	FCE Bank Polska SA	Al.Jerozolimskie 181	02-222	Warszawa		No

MFI ID	NAME	ADDRESS	POSTAL	CITY	HEAD OFFICE	RES*
PL00214	Fiat Bank Polska SA	ul.Szturmowa 2	02-678	Warszawa		No
PL00160	FORTIS BANK POLSKA SA	ul.Postępu 15	02-676	Warszawa		No
PL00171	GE Money Bank SA	ul. Elżbietańska 2	80-894	Gdańsk		No
PL00156	Getin Bank SA	ul. Pszczyńska 10	40-479	Katowice		No
PL00195	GMAC Bank Polska SA	ul.Puławska 15	02-515	Warszawa		No
PL08367	Gospodarczy Bank Spółdzielczy Międzyrzecz	ul.Waszkiewicza 24	66-300	Międzyrzecz		No
PL08355	Gospodarczy Bank Spółdzielczy w Barlinku	ul.Strzelecka 2	74-320	Barlinek		No
PL08359	Gospodarczy Bank Spółdzielczy w Choszcznie	Rynek 2	73-200	Choszczno		No
PL08363	Gospodarczy Bank Spółdzielczy w Gorzowie Wielkopolskim	ul.Sikorskiego 7	66-400	Gorzów Wielkopolski		No
PL09048	Gospodarczy Bank Spółdzielczy w Mosinie	ul.Dworcowa 9	62-050	Mosina		No
PL09536	Gospodarczy Bank Spółdzielczy w Radkowie	ul.Radkowska 4	57-402	Nowa Ruda		No
PL00161	Gospodarczy Bank Wielkopolski SA	ul.Mielżyńskiego 22	61-725	Poznań		No
PL00128	HSBC Bank Polska SA	pl. Piłsudskiego 2	00-073	Warszawa		No
PL00105	ING Bank Śląski SA	ul.Sokolska 34	40-086	Katowice		No
PL00168	INVEST - BANK SA	ul.Ostrobramska 77	04-175	Warszawa		No
PL08281	Jurajski Bank Spółdzielczy w Niegowie	ul.Bankowa 22	42-320	Niegowa		No
PL00228	Jyske Bank A/S SA Oddział w Polsce	ul. Królewska 16	00-103	Warszawa	DK Jyske Bank A/S	No
PL08350	Kaszubski Bank Spółdzielczy w Wejherowie	ul.Pucka 5	84-200	Wejherowo		No
PL10079	Krakowska Spółdzielcza Kasa Oszczędnościowo - Kredytowa	ul. Ujastek 3	30-969	Kraków		No
PL08591	Krakowski Bank Spółdzielczy	Rynek Kleparski 8	31-150	Kraków		No
PL00150	Kredyt Bank SA	ul.Kasprzaka 2/8	01-211	Warszawa		No
PL09537	Kujawski Bank Spółdzielczy w Aleksandrowie Kujawskim	ul.Chopina 3	87-700	Aleksandrów Kujawski		No
PL09550	Kujawsko-Dobrzyński Bank Spółdzielczy	ul.Żabia 6	87-800	Włocławek		No
PL10084	Lubuska Spółdzielcza Kasa Oszczędnościowo - Kredytowa w Zielonej Górze	ul. Francuska 2 A	65-941	Zielona Góra		No
PL08362	Lubusko-Wielkopolski Bank Spółdzielczy z siedzibą w Drezdenku	ul.Chrobrego 7	66-530	Drezdenko		No
PL08543	Ludowy Bank Spółdzielczy w Strzałkowie	ul.Kolejowa 2A	62-420	Strzałkowo		No
PL09279	Ludowy Bank Spółdzielczy w Zduńskiej Woli	ul.Dąbrowskiego 31	98-220	Zduńska Wola		No
PL00194	LUKAS Bank SA	pl. Orłąt Lwowskich 1	53-605	Wrocław		No
PL00206	Mazowiecki Bank Regionalny SA	ul.Elbląska 15/17	01-747	Warszawa		No
PL08009	Mazowiecki Bank Spółdzielczy w Łomiankach	ul.Szpitalna 8	05-092	Łomianki		No
PL09343	Mazurski Bank Spółdzielczy w Giżycku	pl.Grunwaldzki 9	11-500	Giżycko		No
PL09198	Międzygminny Bank Spółdzielczy w Zbuczynie	ul.Terespolska 9	08-106	Zbuczyn		No
PL10139	Międzyzakładowa Spółdzielcza Kasa Oszczędnościowo - Kredytowa w HPR Dąbrowa Górnicza	ul. Roździeńskiego 11	41-308	Dąbrowa Górnicza		No
PL10136	Międzyzakładowa Spółdzielcza Kasa Oszczędnościowo - Kredytowa w Ostrowie Wlkp.	ul. Reymonta 35	63-400	Ostrów Wlkp.		No
PL08436	Mikołowski Bank Spółdzielczy w Mikołowie	ul.Krakowska 29	43-190	Mikołów		No
PL08843	Morańsko-Zalewski Bank Spółdzielczy w Zalewie	ul.Kolejowa 4	14-230	Zalewo		No
PL09081	Nadobrzański Bank Spółdzielczy w Rakoniewicach	pl.Powstańców Wielkopolskich 34	62-067	Rakoniewice		No
PL09251	Nadwarciański Bank Spółdzielczy w Działoszynie	ul.Piłsudskiego 21A	98-355	Działoszyn		No
PL09011	Nadwiślański Bank Spółdzielczy w Czerwińsku nad Wisłą z siedzibą w Wyszogrodzie	ul. Rębowska 2	09-450	Wyszogród		No
PL08736	Nadwiślański Bank Spółdzielczy w Puławach	ul.Piłsudskiego 30	24-100	Puławy		No
PL08517	Nadwiślański Bank Spółdzielczy w Solcu-Zdroju	ul.1 Maja 6	28-131	Solec-Zdrój		No
PL00219	NORD/LB Bank Polska S.A.	ul. Kruczkowskiego 8	00-380	Warszawa		No
PL00144	NORDEA BANK POLSKA SA	ul.Kielecka 2	81-303	Gdynia		No
PL00222	Nykredit Bank Hipoteczny S.A.	ul.Królewska 16	00-103	Warszawa		No
PL00232	Nykredit Realkredit A/S S.A. - Oddział w Polsce	ul. Królewska 16	00-103	Warszawa	DK Nykredit Realkredit A/S	No
PL10201	Opolska Spółdzielcza Kasa Oszczędnościowo - Kredytowa	ul. Mostowa 24 A	47-220	Kędzierzyn-Koźle		No
PL08454	Orzesko-Knurowski Bank Spółdzielczy z siedzibą w Knurowie	ul.Kosmonautów 9A	44-194	Knurów		No
PL08959	Pałucki Bank Spółdzielczy w Wągrowcu	ul.Kolejowa 19	62-100	Wągrowiec		No
PL08185	Piastowski Bank Spółdzielczy w Janikowie	ul.Przemysłowa 4	88-160	Janikowo		No
PL09044	Pobiedzisko - Gośliński Bank Spółdzielczy w Pobiedziskach	ul.Tysiąclecia 15	62-010	Pobiedziska		No
PL08821	Podhalański Bank Spółdzielczy w Zakopanem	ul.Kościuszki 2	34-500	Zakopane		No
PL08642	Podkarpacki Bank Spółdzielczy	ul.Kościuszki 22	38-500	Sanok		No
PL08076	Podlaski Bank Spółdzielczy z siedzibą w Knyszynie	ul.Jagiellońska 2	19-120	Knyszyn		No

MFI ID	NAME	ADDRESS	POSTAL	CITY	HEAD OFFICE	RES*
PL10232	Południowo-Zachodnia Spółdzielcza Kasa Oszczędnościowo - Kredytowa	ul. Muchoborska 14	54-424	Wrocław		No
PL08581	Pomorski Bank Spółdzielczy	ul.3 Marca 29	78-300	Świdwin		No
PL08678	Powiatowy Bank Spółdzielczy w Gostyniu	ul.1 Maja 18	63-800	Gostyń		No
PL09410	Powiatowy Bank Spółdzielczy w Janowie Lubelskim	ul.Wiejska 3	23-300	Janów Lubelski		No
PL08882	Powiatowy Bank Spółdzielczy w Kędzierzynie-Koźlu	Rynek 6A	47-200	Kędzierzyn-Koźle		No
PL09101	Powiatowy Bank Spółdzielczy w Lubaczowie	Rynek 28	37-600	Lubaczów		No
PL08734	Powiatowy Bank Spółdzielczy w Opolu Lubelskim	Stary Rynek 48	24-300	Opole Lubelskie		No
PL09395	Powiatowy Bank Spółdzielczy w Policach	ul.Piastów 46	72-015	Police		No
PL09221	Powiatowy Bank Spółdzielczy w Sokolowie Podlaskim	ul.Wolności 48	08-300	Sokolów Podlaski		No
PL09588	Powiatowy Bank Spółdzielczy w Strzelinie	ul.Kościuszki 46	57-100	Strzelin		No
PL08985	Powiatowy Bank Spółdzielczy w Tomaszowie Mazowieckim z/s w Inowłodzu	pl.Kazimierza Wielkiego 7	97-215	Inowódz		No
PL09236	Powiatowy Bank Spółdzielczy w Węgrowie	ul.Gdańska 10	07-100	Węgrów		No
PL09644	Powiatowy Bank Spółdzielczy w Zamościu	ul.Partyzantów 3A	22-400	Zamość		No
PL08658	Powiatowy Bank Spółdzielczy w Złotorzy	Rynek 42	59-500	Złotoryja		No
PL09681	Powiatowy Bank Spółdzielczy we Wrześni	ul.Warszawska 36	62-300	Września		No
PL08707	Powiatowy Bank Spółdzielczy z siedzibą w Lubartowie	ul.Lubelska 30A	21-100	Lubartów		No
PL08300	Powiślański Bank Spółdzielczy w Kwidzynie	ul.Kopernika 28	82-500	Kwidzyn		No
PL00102	Powszechna Kasa Oszczędności Bank Polski SA	ul.Puławska 15	00-975	Warszawa		No
PL10024	Powszechna Spółdzielcza Kasa Oszczędnościowo - Kredytowa w Knurowie	ul. 1 Maja 7	44-190	Knurów		No
PL00212	PTF Bank S.A.	pl. Solny 16	50-062	Wrocław		No
PL09387	Pyrzycko-Stargardzki Bank Spółdzielczy	ul.1 Maja 20	74-200	Pyrzyce		No
PL00200	Rabobank Polska SA	al.Jana Pawła II 27	00-958	Warszawa		No
PL00175	Raiffeisen Bank Polska SA	ul.Piękna 20	00-549	Warszawa		No
PL00226	RCI Bank Polska SA	ul. Marynarska 13	02-674	Warszawa		No
PL10249	Regionalna Spółdzielcza Kasa Oszczędnościowo - Kredytowa	ul. Kopernika 13	10-510	Olsztyn		No
PL08685	Rejonowy Bank Spółdzielczy w Bychawie	ul.Piłsudskiego 37	23-100	Bychawa		No
PL09256	Rejonowy Bank Spółdzielczy w Lututowie	ul.Klonowska 2	98-360	Lututów		No
PL08557	Rejonowy Bank Spółdzielczy w Malanowie	ul.Turecka 10	62-709	Malanów		No
PL00218	Śląski Bank Hipoteczny SA	ul.Wiktorska 63	02-587	Warszawa		No
PL00184	Societe Generale SA Oddział w Polsce	ul.Marszałkowska 111	00-102	Warszawa	FR Societe generale	No
PL10059	Spółdzielcza Kasa Oszczędnościowo - Kredytowa "Arka"	ul. Niepodległości 39	42-200	Częstochowa		No
PL10056	Spółdzielcza Kasa Oszczędnościowo - Kredytowa "Beskidy" w Bielsku Białej	ul. Cyniarska 11	43-300	Bielsko-Biała		No
PL10120	Spółdzielcza Kasa Oszczędnościowo - Kredytowa "Bogdanka"	Puchaczów	21-013	Puchaczów		No
PL10039	Spółdzielcza Kasa Oszczędnościowo - Kredytowa "Boże Dary" w Katowicach	ul. T. Boya Żeleńskiego 95	40-750	Katowice		No
PL10115	Spółdzielcza Kasa Oszczędnościowo - Kredytowa "Centrum"	ul. Łużycka 7	41-902	Bytom		No
PL10006	Spółdzielcza Kasa Oszczędnościowo - Kredytowa "Dziedzice"	ul. Traugutta 1	43-502	Czechowice-Dziedzice		No
PL10030	Spółdzielcza Kasa Oszczędnościowo - Kredytowa "Jan Kanty"	ul. Szczakowska 4/17	43-600	Jaworzno		No
PL10018	Spółdzielcza Kasa Oszczędnościowo - Kredytowa "Jaworzno"	ul. Gwarków 2	43-600	Jaworzno		No
PL10117	Spółdzielcza Kasa Oszczędnościowo - Kredytowa "Jowisz"	ul. Wojkowska 2	41-250	Czeladź		No
PL10156	Spółdzielcza Kasa Oszczędnościowo - Kredytowa "Kujawiak"	ul. Toruńska 222	87-805	Włocławek		No
PL10239	Spółdzielcza Kasa Oszczędnościowo - Kredytowa "Mazowsze"	ul. Władysława IV 22	81-743	Sopot		No
PL10038	Spółdzielcza Kasa Oszczędnościowo - Kredytowa "Miedziowy Grosz" W Polkowicach	ul. Moniuszki 12 B	59-101	Polkowice		No
PL10138	Spółdzielcza Kasa Oszczędnościowo - Kredytowa "Mysłowice"	ul. Świerczyny 3	41-400	Mysłowice		No
PL10211	Spółdzielcza Kasa Oszczędnościowo - Kredytowa "Nike"	ul. Nowolipie 2	00-150	Warszawa		No
PL10110	Spółdzielcza Kasa Oszczędnościowo - Kredytowa "Piast" w Tychach	ul. Ks. Tischnera 75	43-100	Tychy		No
PL10046	Spółdzielcza Kasa Oszczędnościowo - Kredytowa "Poznaniak"	ul. Gdyńska 54	60-960	Poznań		No
PL10102	Spółdzielcza Kasa Oszczędnościowo - Kredytowa "Profit" w Rybniku	ul. Dworcowa 2	44-200	Rybnik		No
PL10082	Spółdzielcza Kasa Oszczędnościowo - Kredytowa "Profit" w Zabrze	ul. Piastowska 11	41-800	Zabrze		No

MFI ID	NAME	ADDRESS	POSTAL	CITY	HEAD OFFICE	RES*
PL10034	Spółdzielca Kasa Oszczędnościowo - Kredytowa "Rafineria"	ul. Raciborskiego 1 C	80-215	Gdańsk		No
PL10143	Spółdzielca Kasa Oszczędnościowo - Kredytowa "Siarkopol" w Tarnobrzegu	ul. Zakładowa 50/45	39-405	Tarnobrzeg		No
PL10023	Spółdzielca Kasa Oszczędnościowo - Kredytowa "Silesia"	ul. Bytomska 97	41-940	Piekary Śląskie		No
PL10064	Spółdzielca Kasa Oszczędnościowo - Kredytowa "Skarbiec"	ul. Bytomska 51	41-940	Piekary Śląskie		No
PL10048	Spółdzielca Kasa Oszczędnościowo - Kredytowa "Śląsk"	ul. Edmunda Kokota 169	41-711	Ruda Śląska		No
PL10033	Spółdzielca Kasa Oszczędnościowo - Kredytowa "Świdnica"	ul. Armii Krajowej 1	58-100	Świdnica		No
PL10099	Spółdzielca Kasa Oszczędnościowo - Kredytowa "Świdnik"	ul. Niepodległości 13	21-040	Świdnik		No
PL10204	Spółdzielca Kasa Oszczędnościowo - Kredytowa "Świętokrzyska"	Al. Szymanowskiego 6/34	25-361	Kielce		No
PL10089	Spółdzielca Kasa Oszczędnościowo - Kredytowa "Szopienice"	ul. Wiosny Ludów 1	40-374	Katowice		No
PL10057	Spółdzielca Kasa Oszczędnościowo - Kredytowa "Warszawa"	ul. Korotyńskiego 26 A	02-123	Warszawa		No
PL10021	Spółdzielca Kasa Oszczędnościowo - Kredytowa "Wesoła"	ul. Pocztowa 14	41-408	Mysłowice		No
PL10052	Spółdzielca Kasa Oszczędnościowo - Kredytowa "Wisła" w Puławach	Al. 1000-Lecia Państwa Polskiego 13	24-110	Puławy		No
PL10026	Spółdzielca Kasa Oszczędnościowo - Kredytowa "Wybrzeże"	ul. Doki 1	80-958	Gdańsk		No
PL10199	Spółdzielca Kasa Oszczędnościowo - Kredytowa Eurogrosz	Pl. Wolności 5/2	85-004	Bydgoszcz		No
PL10183	Spółdzielca Kasa Oszczędnościowo - Kredytowa im. Biskupa Józefa Sebastiana Pelczara w Rzeszowie	ul. Szopena 2	35-055	Rzeszów		No
PL10118	Spółdzielca Kasa Oszczędnościowo - Kredytowa im. Eugeniusza Kwiatkowskiego	ul. Kwiatkowskiego 8	33-101	Tarnów		No
PL10243	Spółdzielca Kasa Oszczędnościowo - Kredytowa im. Floriana Ceynowy	ul. Straganiarska 20-22	80-837	Gdańsk		No
PL10065	Spółdzielca Kasa Oszczędnościowo - Kredytowa im. Franciszka Stefczyka	ul. Bohaterów Starówki Warszawskiej 6	81-455	Gdynia		No
PL10119	Spółdzielca Kasa Oszczędnościowo - Kredytowa im. Królowej Jadwigi	Al. Jana Pawła II 196	31-982	Kraków		No
PL10189	Spółdzielca Kasa Oszczędnościowo - Kredytowa im. Ks. Franciszka Blachnickiego w Zamościu	ul. Kolegiacka 16	22-400	Zamość		No
PL10068	Spółdzielca Kasa Oszczędnościowo - Kredytowa im. Mikołaja Kopernika	ul. Zamkowa 10	43-178	Ornontowice		No
PL10005	Spółdzielca Kasa Oszczędnościowo - Kredytowa Im. Powstanców Śląskich w Zdzeszowicach	ul. Filarskiego 1	47-330	Zdzieszowice		No
PL10011	Spółdzielca Kasa Oszczędnościowo - Kredytowa im. Stanisława Adamskiego w Toruniu	ul. Dziewulskiego 12	87-100	Toruń		No
PL10169	Spółdzielca Kasa Oszczędnościowo - Kredytowa im. Stefana Kardynała Wyszyńskiego	ul. Kościelna 19	62-300	Września		No
PL10190	Spółdzielca Kasa Oszczędnościowo - Kredytowa im. Św. Brata Alberta w Szczytnie	ul. Polska 35	12-100	Szczytno		No
PL10192	Spółdzielca Kasa Oszczędnościowo - Kredytowa im. Św. Jana z Kęt w Rumi	ul. Stoczniovców 23	84-230	Rumia		No
PL10042	Spółdzielca Kasa Oszczędnościowo - Kredytowa im. Unii Lubelskiej w Lublinie	ul. Braci Wieniawskich 5 B	20-844	Lublin		No
PL10061	Spółdzielca Kasa Oszczędnościowo - Kredytowa im. Zygmunta Chmielewskiego	ul. K. Wallenroda 2 E	20-607	Lublin		No
PL10245	Spółdzielca Kasa Oszczędnościowo - Kredytowa Izba Lekarskich	ul. Jana Sobieskiego 110	00-764	Warszawa		No
PL10041	Spółdzielca Kasa Oszczędnościowo - Kredytowa Małopolska	ul. Kwiatkowskiego 1	37-450	Stalowa Wola		No
PL10105	Spółdzielca Kasa Oszczędnościowo - Kredytowa Przy "Dezamet" S.A.	ul. Szypowskiego 1	39-460	Nowa Dęba		No
PL10003	Spółdzielca Kasa Oszczędnościowo - Kredytowa Przy Elektrowni "Kozienice" S.A. w Świerzach Górnych	ul. Kopernika 15	26-900	Kozienice		No
PL10148	Spółdzielca Kasa Oszczędnościowo - Kredytowa Przy Parafii "Opatrzności Bożej" w Gdańsku - Zaspie	ul. Żywiecka 1	80-407	Gdańsk		No
PL10195	Spółdzielca Kasa Oszczędnościowo - Kredytowa Przy Zakładach Mechanicznych "Bumar-Łabędy" S.A.	ul. Mechaników 9	44-109	Gliwice		No
PL10167	Spółdzielca Kasa Oszczędnościowo - Kredytowa Rodzin Katolickich	ul. Warszawska 46 A	15-077	Białystok		No
PL10163	Spółdzielca Kasa Oszczędnościowo - Kredytowa Służb Mundurowych	ul. Biskupia Góra	80-819	Gdańsk		No
PL10213	Spółdzielca Kasa Oszczędnościowo - Kredytowa w Elektrowni Bełchatów	ul. Bełchatów 5	97-406	Bełchatów 5		No

MFI ID	NAME	ADDRESS	POSTAL	CITY	HEAD OFFICE	RES*
PL10122	Spółdzielcza Kasa Oszczędnościowo - Kredytowa w Głównym Urzędzie Statystycznym	Al. Niepodległości 208	00-925	Warszawa		No
PL10014	Spółdzielcza Kasa Oszczędnościowo - Kredytowa w Kostrzynie N. Odrą	ul. Fabryczna 1	66-470	Kostrzyn N/Odrą		No
PL10177	Spółdzielcza Kasa Oszczędnościowo - Kredytowa w Piasecznie	ul. Orzechowa 16 A	05-501	Piaseczno		No
PL10044	Spółdzielcza Kasa Oszczędnościowo - Kredytowa w SKR Wieprz	Wieprz 230	34-122	Wieprz		No
PL10226	Spółdzielcza Kasa Oszczędnościowo - Kredytowa w Wołominie	ul. Legionów 29	05-200	Wołomin		No
PL10161	Spółdzielcza Kasa Oszczędnościowo - Kredytowa w Zakładach Energetyki Ciepłej Sp. z o.o.	ul. Ks. F. Ścigaly 14	40-205	Katowice		No
PL10173	Spółdzielcza Kasa Oszczędnościowo - Kredytowa w ZWCH "Stilon" S.A.	ul. Franciszka Walczaka 25	66-407	Gorzów Wlkp.		No
PL10037	Spółdzielcza Kasa Oszczędnościowo - Kredytowa Ziemi Rybnickiej	ul. 3-go Maja 44	44-230	Czerwionka		No
PL09084	Spółdzielczy Bank Ludowy im.Ks.P.Wawrzyniaka w Śremie	ul.Ks.Wawrzyniaka 3	63-100	Śrem		No
PL08297	Spółdzielczy Bank Ludowy w Elblągu	ul.Zacisze 14/16	82-300	Elbląg		No
PL08413	Spółdzielczy Bank Ludowy w Kępnie	ul.Ks.P.Wawrzyniaka 20	63-600	Kępno		No
PL08858	Spółdzielczy Bank Ludowy w Olsztynie	ul.1 Maja 13	10-959	Olsztyn		No
PL09043	Spółdzielczy Bank Ludowy w Poznaniu	ul.Głogowska 47/47A	60-735	Poznań		No
PL08431	Spółdzielczy Bank Ludowy w Skalmierzycach	ul.Bankowa 1	63-460	Skalmierzyce		No
PL08944	Spółdzielczy Bank Ludowy w Zakrzewie	ul.Dworcowa 4	77-424	Zakrzewo		No
PL08941	Spółdzielczy Bank Ludowy w Złotowie	al.Piasta 46	77-400	Złotów		No
PL08015	Spółdzielczy Bank Ogrodniczy w Warszawie	ul.Raclawicka 10	02-601	Warszawa		No
PL08689	Spółdzielczy Bank Powiatowy w Piaskach	ul.Lubelska 98	21-050	Piaski		No
PL08006	Spółdzielczy Bank Rzemiosła i Rolnictwa	ul.Wąska 18	05-200	Wołomin		No
PL00225	Svenska Handelsbanken AB S.A. Oddział w Polsce	ul.łżecka 26	02-135	Warszawa		No
PL00227	Syigma Banque Societe Anonyme (SA) Oddział w Polsce	Al. Jerozolimskie 92	00-807	Warszawa	FR Syigma Banque	No
PL00216	Toyota Bank Polska SA	ul.Domaniewska 41	02-672	Warszawa		No
PL00213	VOLKSWAGEN BANK POLSKA SA	al.Jana Pawła II 15	00-828	Warszawa		No
PL08857	Warmiński Bank Spółdzielczy	pl.650-lecia Jonkowa 12	11-042	Jonkowo		No
PL10020	Warszawska Spółdzielcza Kasa Oszczędnościowo - Kredytowa	ul. Plac Czerwca 1976 r. Nr 1	02-495	Warszawa		No
PL00187	WestLB Bank Polska SA	ul. Rtm. Witolda Pileckiego 65	02-781	Warszawa		No
PL10097	Wielkopolska Spółdzielcza Kasa Oszczędnościowo - Kredytowa	ul. Kraszewskiego 11	62-041	Puszczykowo		No
PL09068	Wielkopolski Bank Spółdzielczy	Łubowo 86 A	62-260	Łubowo		No
PL00146	Wschodni Bank Cukrownictwa SA	ul.Okopowa 1	20-022	Lublin		No
PL10144	Zachodniopomorska Spółdzielcza Kasa Oszczędnościowo - Kredytowa	ul. Hutnicza 1	71-642	Szczecin		No
PL08306	Żuławski Bank Spółdzielczy w Nowym Dworze Gdańskim	ul.Sikorskiego 52	82-100	Nowy Dwór Gdański		No

Total number of Credit Institutions : 730

Money Market Funds

PL20186	AIG Fundusz Inwestycyjny Otwarty Rynku Pieniężnego	ul. Przemysłowa 26	00-450	Warszawa		No
PL20203	DWS Polska Fundusz Inwestycyjny Otwarty Rynku Pieniężnego	AL. Armii Ludowej 26	00-609	Warszawa		No
PL20074	GTFI Fundusz Inwestycyjny Otwarty Skarbowy Rynku Pieniężnego	ul. Sokolska 8	40-086	Katowice		No
PL20185	PKO/Credit Suisse Rynku Pieniężnego Fundusz Inwestycyjny Otwarty	ul. Puławska 15	02-515	Warszawa		No
PL20038	Skarbiec - Kasa Fundusz Inwestycyjny Otwarty Rynku Pieniężnego	ul. Nowogrodzka 47A	00-695	Warszawa		No
PL20170	SKOK Fundusz Inwestycyjny Otwarty Rynku Pieniężnego	ul. Władysława IV 22	81-743	Sopot		No

Total number of Money Market Funds : 6

TOTAL number of Monetary Financial Institutions in Poland : 737

MFI ID	NAME	ADDRESS	POSTAL	CITY	HEAD OFFICE	RES*
SLOVENIA						
Central Banks						
SI5023912	BANKA SLOVENIJE	Slovenska 35	1000	LJUBLJANA		No
Total number of Central Banks : 1						
Credit Institutions						
SI5026024	ABANKA VIPA D.D.	Slovenska cesta 58	1000	LJUBLJANA		No
SI5446546	BANK AUSTRIA CREDITANSTALT D.D. LJUBLJANA	Šmartinska 140	1000	LJUBLJANA		No
SI5026121	BANKA CELJE D.D.	Vodnikova ulica 2	3000	CELJE		No
SI5101727	BANKA DOMŽALE D.D., DOMŽALE, BANČNA SKUPINA NOVE LJUBLJANSKE BANKE	Ljubljanska cesta 62	1230	DOMŽALE		No
SI5092221	BANKA KOPER D.D.	Pristaniška 14	6000	KOPER		No
SI5026091	BANKA ZASAVJE D.D., TRBOVLJE, BANČNA SKUPINA NOVE LJUBLJANSKE BANKE	Trg revolucije 25c	1420	TRBOVLJE		No
SI2040522	BAWAG banka d.d.	Tivolska cesta 30	1000	LJUBLJANA		No
SI2013649	BKS BANK AG, Bančna podružnica	Komenskega ulica 12	1102	Ljubljana	AT BKS Bank AG	No
SI5448557	DELAVSKA HRANILNICA D.D. LJUBLJANA	Dalmatinova 4	1000	LJUBLJANA		No
SI5349907	DEŽELNA BANKA SLOVENIJE D.D.	Kolodvorska 9	1000	LJUBLJANA		No
SI5777011	FACTOR BANKA D.D.	Tivolska cesta 48	1000	LJUBLJANA		No
SI5103061	GORENJSKA BANKA D.D., KRANJ	Bleiweisova cesta 1	4000	KRANJ		No
SI5214246	HRANILNICA IN POSOJILNICA VIPAVA D.D.	Glavni trg 15	5271	VIPAVA		No
SI5624908	HRANILNICA LON D.D., KRANJ	Bleiweisova 2	4000	KRANJ		No
SI1319175	HYPO ALPE-ADRIA-BANK D.D.	Dunajska 117	1000	LJUBLJANA		No
SI1430564	KAERNTNER SPARKASSE AG, CELOVEC, Podružnica v Sloveniji	Cesta v Kleče 15	1000	LJUBLJANA	AT Kärntner Sparkasse AG	No
SI5026164	KOROŠKA BANKA D.D., SLOVENJ GRADEC, BANČNA SKUPINA NOVE LJUBLJANSKE BANKE	Glavni trg 30	2380	SLOVENJ GRADEC		No
SI5860580	NOVA KREDITNA BANKA MARIBOR D.D.	Ulica Vita Kraigherja 4	2000	MARIBOR		No
SI5860571	NOVA LJUBLJANSKA BANKA D.D., LJUBLJANA	Trg republike 2	1000	LJUBLJANA		No
SI5620112	POŠTNA BANKA SLOVENIJE D.D. - BANČNA SKUPINA NOVE KREDITNE BANKE MARIBOR d.d.	Ulica Vita Kraigherja 5	2000	MARIBOR		No
SI5459702	PROBANKA D.D.	Svetozarevska ulica 12	2000	MARIBOR		No
SI5706491	RAIFFEISEN KREKOVA BANKA D.D.	Slomškov trg 18	2000	MARIBOR		No
SI5026237	SKB BANKA D.D. LJUBLJANA	Ajdovščina 4	1000	LJUBLJANA		No
SI5496527	VOLKSBANK-LJUDSKA BANKA D.D.	Dunajska cesta 128A	1000	LJUBLJANA		No
SI2048159	ZVEZA BANK, registrirana zadruga z omejenim jamstvom, Podružnica Ljubljana	Drenikova ulica 33	1000	LJUBLJANA	AT ZVEZA BANK r.z.z.o.j. (Bank und Revisionsverband reg.Gen.m.b.H.)	No
Total number of Credit Institutions : 25						
Money Market Funds						
SI5834457010	KD MM, vzajemni sklad denarnega trga	Celovška cesta 206	1000	LJUBLJANA		No
Total number of Money Market Funds : 1						
TOTAL number of Monetary Financial Institutions in Slovenia : 27						

MFI ID	NAME	ADDRESS	POSTAL	CITY	HEAD OFFICE	RES*
SLOVAKIA						
Central Banks						
SK30844789	Národná banka Slovenska	Imricha Karvaša 1	813 25	Bratislava		No
Total number of Central Banks : 1						
Credit Institutions						
SK35945745	Banco Mais, S.A., pobočka zahraničnej banky	Námestie 1.mája 11	811 06	Bratislava	PT Banco Mais, SA	No
SK31354581	CALYON BANK SLOVAKIA, a.s.	Klemensova 2/A	811 09	Bratislava		No
SK30805066	Československá obchodní banka, a.s. pobočka zahraničnej banky v SR	Michalská 18	815 63	Bratislava	CZ Československá obchodní banka, a. s.	No
SK31401295	Citibank (Slovakia), a.s.	Mlynské nivy 43	82501	Bratislava		No
SK30847737	COMMERZBANK Aktiengesellschaft, pobočka zahraničnej banky	Rajská 15/A	811 08	Bratislava	DE Commerzbank AG	No
SK35799200	ČSOB Stavebná sporiteľňa, a.s.	Radlinského 10	813 23	Bratislava		No
SK31575951	Dexia banka Slovensko, a.s.	Hodžova 11	010 11	Žilina		No
SK35929979	HSBC Bank plc, pobočka zahraničnej banky, Bratislava	Europeum Business Center, Suché mýto 1	811 01	Bratislava	GB HSBC Bank plc	No
SK31372503	HVB Bank Slovakia, a.s.	Mostová 6	811 02	Bratislava		No
SK30844754	ING Bank N.V., pobočka zahraničnej banky	Jesenského 4/C	811 02	Bratislava	NL ING Bank Holding N.V.	No
SK31331491	ISTROBANKA, a.s.	Laurinská 1	811 01	Bratislava		No
SK31395074	Komerční banka Bratislava, a.s.	Medená 6	811 02	Bratislava		No
SK17321123	ĽUDOVÁ BANKA, a.s.	Vysoká 9	810 00	Bratislava		No
SK31318916	OTP Banka Slovensko, a.s.	Štúrova 5	813 54	Bratislava		No
SK31340890	Poštová banka, a.s.	Prievozska 2/B	821 09	Bratislava		No
SK31634419	Privatbanka, a.s.	Suché mýto 1	811 03	Bratislava		No
SK31335004	Prvá stavebná sporiteľňa, a.s.	Bajkalská 30	829 48	Bratislava		No
SK00151653	Slovenská sporiteľňa, a.s.	Suché mýto 4	816 07	Bratislava		No
SK00682420	Slovenská záručná a rozvojová banka, a.s.	Štefánikova 27	814 99	Bratislava		No
SK00686930	Tatra banka, a.s.	Hodžovo nám. 3	811 06	Bratislava		No
SK00681709	UniBanka, a.s.	Šancová 1/A	813 33	Bratislava		No
SK31320155	Všeobecná úverová banka, a.s.	Mlynské nivy 1	829 90	Bratislava		No
SK31351026	Wüstenrot stavebná sporiteľňa, a. s.	Gröslingová 77	824 68	Bratislava		No
Total number of Credit Institutions : 23						
Money Market Funds						
SK35803525AAF0 3	AIG Funds Central Europe korunový peňažný, o.p.f.	Hviezdoslavovo námestie 20	811 02	Bratislava		No
SK35820705SPO0 1	AM Slovenskej sporiteľne Korunový peňažný fond, o.p.f.	Záhradnícka 95	812 02	Bratislava		No
SK35889446COB0 1	ČSOB peňažno-dlhopisový korunový o.p.f.	Kolárska 6	815 63	Bratislava		No
SK35793945IAM04	IAM KONTO peňažný o.p.f.	Laurinská 1	811 01	Bratislava		No
SK31621317PP01	KORUNA o.p.f. - PRVÁ PENZIJNÁ správ. spol., a. s.	Grösslingova 45	81109	Bratislava		No
SK35916699OTP0 1	OTP AM Sprint, korunový peňažný, o.p.f.	Tallerova 10	811 02	Bratislava		No
SK35742968TAM1 1	TAM korunový peňažný dividendový o.p.f.	Hodžovo námestie 3	811 06	Bratislava		No
SK35742968TAM0 4	TAM korunový peňažný o.p.f.	Hodžovo námestie 3	811 06	Bratislava		No
SK35786272VAM0 1	VÚB AM PEŇAŽNÝ KORUNOVÝ FOND o.p.f.	Mlynské Nivy 1	820 04	Bratislava		No
Total number of Money Market Funds : 9						
TOTAL number of Monetary Financial Institutions in Slovakia : 33						

MFI ID	NAME	ADDRESS	POSTAL	CITY	HEAD OFFICE	RES*
SWEDEN						
Central Banks						
SE90100	Sveriges Riksbank		103 37	Stockholm		No
Total number of Central Banks : 1						
Credit Institutions						
SE41090	AK Finans Aktiebolag	Klostergatan 4	753 21	Uppsala		No
SE41154	AK Nordic AB		400 40	Göteborg		No
SE32009	Aktiebolaget SPINTAB (publ)		106 11	Stockholm		No
SE33006	Aktiebolaget Svensk Exportkredit		103 27	Stockholm		No
SE41078	Aktiebolaget Volvofinans (publ)		401 23	Göteborg		No
SE12371	Ålems Sparbank		384 02	Ålem		No
SE35195	Alfred Berg SE		107 25	Stockholm		No
SE41505	Allmänna Kapital (Sverige) AB		171 04	Solna		No
SE12373	Älmeboda Sparbank	Karlskronavägen 10	360 23	Älmeboda		No
SE12301	Almundsryds Sparbank	Brunnsgatan 1	360 10	Ryd		No
SE41509	Amfa Finans AB		118 95	Stockholm		No
SE12372	ÅRYDS SPARBANK	Årydsvägen 189	374 96	Trensum		No
SE12223	Åse och Viste härads sparbank		467 23	Grästorps		No
SE12305	Attmars Sparbank	Lucksta	864 92	Matfors		No
SE12220	Åtvidabergs Sparbank		597 26	Åtvidaberg		No
SE35171	Avanza Fondkommission AB		111 93	Stockholm		No
SE11617	Banque INVIK Luxembourg Filial		103 11	Stockholm	LU Banque Invik S.A.	No
SE11131	Bergslagens Sparbank AB		711 23	Lindesberg		No
SE12306	Bjursås Sparbank		790 21	Bjursås		No
SE41502	BMW Financial Services Scandinavia AB		171 74	Solna		No
SE41517	BT Rental AB	Svarvargatan 8	595 81	Mjölby		No
SE11144	Carnegie Investment Bank AB		103 38	Stockholm		No
SE41515	CIT Sweden AB	Regus Business Center, Frösundaviks Allé 15	169 70	Solna		No
SE11606	Citibank International Plc England, filial, (Citibank International Plc Sweden Branch)		111 84	Stockholm	GB Citibank International plc	No
SE11623	CitiFinancial Europe plc (UK) Bankfilial Sverige		104 25	Stockholm	GB CitiFinancial Europe plc	No
SE41511	Collector Credit AB	Stora Nygatan 33	411 08	Göteborg		No
SE11607	Crédit Agricole Stockholm Filial till Calyon Bank S.A Frankrike		103 95	Stockholm	FR Calyon	No
SE41496	Custodia Credit AB (publ)	Amiralsgatan 17, 12 vän.	211 55	Malmö		No
SE11610	Danske Bank Aktieselskab, Danmark, Sverige Filial		581 03	Linköping	DK Danske Bank A/S	No
SE41140	De Lage Landen Finans AB		103 96	Stockholm		No
SE11620	Deutsche Bank AG bankfilial		114 87	Stockholm	DE Deutsche Bank AG	No
SE11622	Dexia Crédit Local, France, Stockholm Filial		103 93	Stockholm	FR Dexia credit local	No
SE11633	DnB NOR Bank ASA, Norge, filial Sverige		103 63	Stockholm	NO DnB NOR Bank ASA	No
SE35163	E Trade Sverige AB		102 41	Stockholm		No
SE35122	E. Öhman J:or Fondkommission AB		103 91	Stockholm		No
SE11146	EFG Investment Bank AB (publ)	Engelbrektsgratan 9-11	114 32	Stockholm		No
SE12311	Ekeby Sparbank		260 51	Ekeby		No
SE11402	EkoBanken - Din Medlemsbank		153 22	Järna		No
SE47701	Elcon Finans		169 29	Solna	NO Elcon Finans	No
SE41524	EnterCard Sverige AB	c/o FöreningsSparbanken	105 34	Stockholm		No
SE35139	Erik Penser Fondkommission AB (publ)		103 91	Stockholm		No
SE12312	Eskelhems Sparbank	Eskelhem	621 97	Visby		No
SE11125	Eskilstuna Rekarne Sparbank AB (priv)		631 93	Eskilstuna		No
SE41523	Eurocard AB		103 83	Stockholm		No
SE41333	euroShell Sverige Aktiebolag		167 80	Bromma		No
SE11629	Evli Bank ABP, Stockholmsfilial/Evli Bank Plc, Stockholmsfilial	Kungsträdgårdsgatan 16, 6 tr	111 47	Stockholm	FI Evli Pankki Oyj	No
SE41359	Faktab Finans Aktiebolag		621 88	Visby		No
SE12178	Falkenbergs Sparbank		311 21	Falkenberg		No
SE11130	Färs och Frosta Sparbank AB		242 21	Hörby		No
SE12314	Farstorps Sparbank	Farstorp	280 23	Hästveda		No
SE11605	FCE Bank Plc (England) Bankfilialen i Sverige		191 29	Sollentuna	GB FCE Bank plc	No
SE11636	FIH Erhvervsbank A/S, Danmark, Sverige filial	Stortorget 11	211 22	Malmö	DK FIH Erhvervsbank A/S	No
SE11602	Filial ABN AMRO Bank N.V. Nederländerna (ABN AMRO Bank N.V., Stockholm Branch)		101 37	Stockholm	NL ABN AMRO Bank N.V.	No
SE41498	Finans AB Marginalen		100 41	Stockholm		No
SE41411	Finansaktiebolaget Barck		171 27	Solna		No
SE41525	Finaref Sverige Aktiebolag		501 10	Borås		No
SE41058	FinFack Aktiebolag		172 26	Sundbyberg		No

MFI ID	NAME	ADDRESS	POSTAL	CITY	HEAD OFFICE	RES*
SE35108	Fischer Partners Fondkommission AB		103 21	Stockholm		No
SE41506	Flexil Finans AB		100 31	Stockholm		No
SE11200	FöreningsSparbanken AB		105 34	Stockholm		No
SE41003	FöreningsSparbanken Finans Aktiebolag (publ)		105 34	Stockholm		No
SE33008	FöreningsSparbanken Jordbrukskredit Aktiebolag		106 11	Stockholm		No
SE11128	FöreningsSparbanken Öland AB		387 21	Borgholm		No
SE11120	FöreningsSparbanken Sjuhärad AB		501 17	Borås		No
SE11129	FöreningsSparbanken Söderhamn AB		826 21	Söderhamn		No
SE11143	FOREX Bank Aktiebolag		101 21	Stockholm		No
SE12315	Frenninge Sparbank		270 33	Vollsjö		No
SE32027	FriSpar Bolån AB	c/o SBAB	102 54	Stockholm		No
SE12211	Fryksdalens sparbank		686 25	Sunne		No
SE41491	Gambro Structured Finance AB		103 91	Stockholm		No
SE41005	GE Capital Equipment Finance Aktiebolag		171 75	Stockholm		No
SE11514	GE Money Bank AB		171 75	Stockholm		No
SE12317	Glimåkra Sparbank		280 64	Glimåkra		No
SE41494	GM Credit AB		103 26	Stockholm		No
SE12320	Göteryds Sparbank	Delary 6147	343 95	Älmhult		No
SE41495	Gothia Group AB		432 15	Varberg		No
SE35110	Hagströmer och Qviberg Fondkommission AB		103 71	Stockholm		No
SE41463	Haléns Finans AB		501 10	Borås		No
SE41009	Handelsbanken Finans Aktiebolag (publ)		106 35	Stockholm		No
SE12324	Häradssparbanken Mönsterås		383 22	Mönsterås		No
SE12322	Hishults Sparbank	Möllevägen 1	310 21	Hishult		No
SE12222	Högsby Sparbank		579 23	Högsby		No
SE41484	HOIST Kredit Aktiebolag		103 99	Stockholm		No
SE11604	HSBC Bank plc filial Stockholm/HSBC Bank plc Stockholm Branch		102 48	Stockholm	GB HSBC Bank plc	No
SE111637	HSH Gudme Bank A/S Danmark, Filial Stockholm		111 87	Stockholm	DK HSH Gudme Bank A/S	No
SE11632	HSH N Bank AG Tyskland, filial Sverige	Kungsträdgårdsgatan 10	111 87	Stockholm	DE HSH Nordbank AG	No
SE12202	Hudiksvalls Sparbank		824 15	Hudiksvall		No
SE11631	Hypo Real Estate Bank International PUC, Irland, Filial Scandinavia	Regeringsgatan 38, Plan 6	111 56	Stockholm	IE Hypo Real Estate Bank International	No
SE41499	IBM Global Financing Aktiebolag		164 92	Stockholm		No
SE11137	ICA Banken AB		170 85	Solna		No
SE41257	ICP International Capital Pool Aktiebolag	Nybrokajen 4	111 48	Stockholm		No
SE11117	IKANO Banken AB (publ)		343 81	Älmhult		No
SE35147	Invik Kapitalförvaltning Aktiebolag		114 87	Stockholm		No
SE12326	Ivetofta Sparbank i Bromölla		295 21	Bromölla		No
SE11401	JAK Medlemsbank	Vasagatan 14	541 50	Skövde		No
SE12328	Järvsö Sparbank		820 40	Järvsö		No
SE41507	Jotex Finans AB		331 81	Värnamo		No
SE11111	Kaupthing Bank Sverige AB		107 81	Stockholm		No
SE12216	Kinda Sparbank		590 40	Kisa		No
SE31004	Kommuninvest i Sverige Aktiebolag		701 42	Örebro		No
SE41508	Kredit AB Marginalen		100 41	Stockholm		No
SE12191	Kristianstads Sparbank		291 25	Kristianstad		No
SE12333	Kyrkhults Sparbank		290 60	Kyrkhult		No
SE12381	Laholms Sparbank		312 22	Laholm		No
SE33013	Landshypotek Aktiebolag		104 41	Stockholm		No
SE33009	Landshypotek Jordbrukskredit Aktiebolag (publ)		104 41	Stockholm		No
SE12335	Långasjö Sockens Sparbank		361 95	Långasjö		No
SE11122	Länsförsäkringar Bank Aktiebolag (publ)		106 50	Stockholm		No
SE41249	Länsförsäkringar Hypotek AB		106 50	Stockholm		No
SE33002	Lantbrukskredit Aktiebolag (publ)		104 41	Stockholm		No
SE41492	Lease Plan Sverige Aktiebolag		169 29	Solna		No
SE12329	Lekebergs Sparbank		716 21	Fjugesta		No
SE12203	Leksands Sparbank		793 22	Leksand		No
SE12337	Lönneberga Sparbank		577 02	Silverdalen		No
SE12230	Markaryds sparbank		285 23	Markaryd		No
SE12339	Mjöbäcks Sparbank		512 04	Överlida		No
SE41467	ML Rental Aktiebolag	H 10	105 34	Stockholm		No
SE12341	Närs Sparbank	När	620 13	Stånga		No
SE12206	Nordals Härads Sparbank		464 21	Mellerud		No
SE41519	Nordax Finans AB		104 35	Stockholm		No

MFI ID	NAME	ADDRESS	POSTAL	CITY	HEAD OFFICE	RES*
SE11624	Norddeutsche Landesbank Girozentrale Stockholm Filial		103 88	Stockholm	DE Norddeutsche Landesbank Girozentrale	No
SE11145	Nordea Bank AB (publ)		105 71	Stockholm		No
SE41001	Nordea Finans Sverige AB		103 82	Stockholm		No
SE32018	Nordea Hypotek Aktiebolag (publ)		105 71	Stockholm		No
SE11141	Nordnet Securities Bank AB		167 14	Bromma		No
SE12340	Norrbräcke Sparbank		777 25	Smedjebacken		No
SE41504	OK-Q8 Finans AB		104 35	Stockholm		No
SE12207	Orusts Sparbank		473 22	Henån		No
SE41474	Preem Finans Aktiebolag		115 93	Stockholm		No
SE35319	Remium AB		103 65	Stockholm		No
SE11138	Resurs Bank Aktiebolag		250 24	Helsingborg		No
SE12344	Röke Sockens Sparbank	Röke PI 4077	282 93	Röke		No
SE12149	Roslagens Sparbank Roslagsbanken		761 23	Norrhälje		No
SE32006	S E B BoLån AB (publ)	c/o Finansstöd, SEB/Koncernekonomi	106 40	Stockholm		No
SE12148	Sala Sparbank		733 21	Sala		No
SE11127	SalusAnsvar Bankaktiebolag (priv)		106 77	Stockholm		No
SE11635	Sampo Bank Abp, Finland filial Stockholm	Barks väg 11	170 73	Solna	FI Sampo Pankki Oyj	No
SE41512	SC Finans Sverige Aktiebolag		192 30	Sollentuna		No
SE41076	Scania Finans Aktiebolag		151 87	Södertälje		No
SE41004	SEB Finans AB		167 81	Bromma		No
SE41503	SEB Kort AB		103 83	Stockholm		No
SE47702	SG Finans AS Norge, filial Sverige		171 29	Solna	NO SG Finans AS	No
SE41500	SG Technology Finance AB		171 26	Solna		No
SE12345	Sidensjö sparbank	Bredåker 2000	893 95	Sidensjö		No
SE41282	Siemens Financial Services Aktiebolag		171 95	Solna		No
SE11116	SkandiaBanken AB (publ)		106 55	Stockholm		No
SE11102	Skandinaviska Enskilda Banken AB (publ)		106 40	Stockholm		No
SE12348	Skånes Fagerhults Sparbank	Kungsvägen 51	280 40	Skå Fagerhult		No
SE12346	Skatelövs och Västra Torsås sparbank	Myntvägen 16	340 32	Grimslöv		No
SE12162	Skurups Sparbank		274 21	Skurup		No
SE12378	Snapphanebygdens Sparbank		280 20	Bjärnum		No
SE12205	Södra Dalarnas Sparbank		776 28	Hedemora		No
SE12356	Södra Hestra Sparbank		314 22	Hyltebruk		No
SE12214	Sölvesborg-Mjällby Sparbank		294 22	Sölvesborg		No
SE12401	Sörmlands Sparbank		641 22	Katrineholm		No
SE12135	Sparbanken Alingsås		441 16	Alingsås		No
SE12198	Sparbanken Finn		221 00	Lund		No
SE11142	Sparbanken Gripen		262 22	Ängelholm		No
SE12316	Sparbanken Gute		620 16	Ljugarn		No
SE12153	Sparbanken i Enköping		745 25	Enköping		No
SE12350	Sparbanken i Ingelstorp	Ingelstorp	270 21	Glemmingebro		No
SE12151	Sparbanken i Karlshamn		374 21	Karlshamn		No
SE11135	Sparbanken Lidköping AB		531 02	Lidköping		No
SE12138	Sparbanken Nord		941 28	Piteå		No
SE11132	Sparbanken Skaraborg AB		532 22	Skara		No
SE12190	Sparbanken Syd		271 25	Ystad		No
SE12380	Sparbanken Tanum		457 21	Tanumshede		No
SE12204	Sparbanken Tranemo		514 24	Tranemo		No
SE12176	Sparbanken Västra Mälardalen		731 29	Köping		No
SE32019	Stadshypotek AB (publ)		103 70	Stockholm		No
SE11119	Stadshypotek Bank AB (priv)		121 27	Stockholm-Globen		No
SE41510	Svea Ekonomi AB		171 27	Solna		No
SE11123	Svenska Handelsbanken AB (publ)		106 70	Stockholm		No
SE41487	Svenska Volkswagen Finans AB		151 88	Södertälje		No
SE33001	Sveriges Allmänna Hypoteksbank		104 41	Stockholm		No
SE32017	Sveriges Bostadsfinansieringsaktiebolag, SBAB (publ)		102 54	Stockholm		No
SE41520	Sveriges kreditgarantiförening för lokal utveckling ekonomisk förening	Sättra Bykarlsvägen 8	795 91	Rättvik		No
SE41526	Telia Credit Aktiebolag	Augustendalsvägen 1	131 80	Nacka Strand		No
SE11634	The Royal Bank of Scotland plc UK Nordic filial		104 40	Stockholm	GB The Royal Bank of Scotland plc	No
SE12210	TIDAHOLMS SPARBANK		522 21	Tidaholm		No
SE12225	Tjörns Sparbank		471 21	Skärhamn		No
SE11139	Tjustbygdens Sparbank AB		593 24	Västervik		No
SE11625	Toyota Kreditbank GmbH Tyskland, Sverige Filial		182 15	Danderyd	DE Toyota Kreditbank GmbH	No

MFI ID	NAME	ADDRESS	POSTAL	CITY	HEAD OFFICE	RES*
SE12358	Tuna-Vena Sparbank	Tunavägen 2	577 90	Hultsfred		No
SE12360	Tyringe Sparbank		282 21	Tyringe		No
SE11619	UBS AG Switzerland Stockholm Bankfilial		111 87	Stockholm	CH UBS AG	No
SE11626	UBS Limited UK Stockholm Bankfilial		111 87	Stockholm	GB UBS Limited	No
SE12146	Ulricehamns Sparbank		523 26	Ulricehamn		No
SE12229	Vadstena Sparbank		592 23	Vadstena		No
SE12213	VALDEMARSVIKS SPARBANK		615 23	Valdemarsvik		No
SE12362	Vallby Sparbank	Vallby 405	276 56	Hammenhög		No
SE11133	Varbergs Sparbank AB		432 22	Varberg		No
SE32025	Venantius AB (publ)		103 24	Stockholm		No
SE11136	Vimmerby Sparbank AB		598 22	Vimmerby		No
SE12364	Vinslövs Sparbank		288 22	Vinslöv		No
SE12365	Virserums Sparbank		570 80	Virserum		No
SE41079	Volvofinans Konto Aktiebolag		401 23	Göteborg		No
SE41400	Wasa Kredit AB		113 85	Stockholm		No
SE12152	Westra Wermlands Sparbank		671 21	Arvika		No
SE12370	Ydre Sparbank		570 60	Österbymo		No

Total number of Credit Institutions : 200

Money Market Funds

SE52259	Alfred Berg Likviditetsfond	Banco Fonder AB	103 69	Stockholm		No
SE52194	Alfred Berg Penningmarknadsfond	Banco Fonder AB	103 69	Stockholm		No
SE52356	AMF Pensions Räntefond - Likviditet	AMF Pension Fondförvaltning AB	113 88	Stockholm		No
SE52102	Ansvar Avkastningsfond	Aktie-Ansvar AB, Biblioteksgatan 29, 6 tr	114 35	Stockholm		No
SE52157	Banco Likviditetsfond	Banco Fond AB	103 69	Stockholm		No
SE52351	Catella Likviditetsfond	Catella Fondförvaltning AB	102 40	Stockholm		No
SE52305	Enter Penningmarknadsfond	Enter Fonder AB	103 86	Stockholm		No
SE52229	Erik Penser Likviditetsfond Sverige	Erik Penser Fonder AB	103 91	Stockholm		No
SE52320	Firstnordic Sverige Likviditet	Firstnordic Fonder AB	103 92	Stockholm		No
SE52218	Folksams Penningmarknadsfond	Folksam Fond AB	106 60	Stockholm		No
SE52279	Förbundspenningmarknadsfonden	Robur Fonder AB, Malm Morgsgatan 8	105 34	Stockholm		No
SE52152	Handelsbankens Räntefond	Handelsbankens Fonder AB	106 70	Stockholm		No
SE52156	Handelsbankens Seniorbofond-Ränta	Handelsbankens Fonder AB	106 70	Stockholm		No
SE52217	Handelsbankens Statspappersfond	Handelsbankens Fonder AB	106 70	Stockholm		No
SE52267	HQ Likviditetsfond	HQ Fonder Sverige AB	103 97	Stockholm		No
SE52268	Institutionella räntefonden korta	Nordea Fonder Aktiebolag, G 241	105 71	Stockholm		No
SE52120	Kaupthing Penningmarknad	Kaupthing Fonder AB	107 81	Stockholm		No
SE52283	KPA Etisk Räntefond	Folksam Fond Aktiebolag	106 60	Stockholm		No
SE52166	Nordea Likviditetsfond	Nordea Fonder AB, G 241	105 71	Stockholm		No
SE52238	Nordea Räntefond	Nordea Fonder AB, G 241	105 71	Stockholm		No
SE52213	Öhman Penningmarknadsfond	E. Öhman J:or Fonder AB	103 98	Stockholm		No
SE52331	Quesada Kort Ränta	Quesada Kapitalförvaltning AB, Kungsgatan 24, 4 tr	111 35	Stockholm		No
SE52275	Roburs Penningmarknadsfond	Robur Fonder AB, Malm Morgsgatan 8	105 34	Stockholm		No
SE52224	Roburs Penningmarknadsfond MEGA	Robur Fonder AB, Malm Morgsgatan 8	105 34	Stockholm		No
SE52261	Roburs Statsskuldväxelfond MEGA	Robur Fonder AB, Malm Morgsgatan 8	105 34	Stockholm		No
SE55137	SEB Internationell Penningmarknadsfond	SEB Asset Management, Legal	106 40	Stockholm		No
SE52310	SEB Likviditetsfond	SEB Asset Management, Legal	106 40	Stockholm		No
SE52341	SEB Penningmarknadsfond	SEB Asset Management, Legal	106 40	Stockholm		No
SE52203	Skandia Fond Likviditetsfond	c/o Skandia, Bolagsjuridik	103 50	Stockholm		No
SE52271	Skandia Fond Penningmarknadsfond	c/o Skandia, Bolagsjuridik	103 50	Stockholm		No
SE52251	SPP Penningmarknadsfond	Handelsbanken	106 70	Stockholm		No

Total number of Money Market Funds : 31

Other Institutions

SE33007	Svenska Skeppshypotekskassan		404 21	Göteborg		No
---------	------------------------------	--	--------	----------	--	----

Total number of Other Institutions : 1

TOTAL number of Monetary Financial Institutions in Sweden : 233

MFI ID	NAME	ADDRESS	POSTAL	CITY	HEAD OFFICE	RES*
UNITED KINGDOM						
Central Banks						
GB0425	Bank of England	Threadneedle Street	EC2R 8AH	London		No
Total number of Central Banks : 1						
Credit Institutions						
GB0015	Abbey National plc	Abbey National House, 2 Triton Square, Regents Place	NW1 3AN	London		No
GB0020	Abbey National Treasury Services plc	Abbey National House, 2 Triton Square, Regents Place	NW1 3AN	London		No
GB0025	ABC International Bank	1-5 Moorgate	EC2R 6AB	London		No
GB0030	ABN Amro Bank NV	10th Floor, 250 Bishopsgate	EC2M 4AA	London	NL ABN AMRO Bank N.V.	No
GB0032	ABN AMRO Mellon Global Securities Services BV	Princess House, 1 Suffolk Lane	EC4R 0AN	London		No
GB0035	ABSA Bank Ltd	75 King William Street	EC4N 7AB	London		No
GB0040	Adam & Company plc	22 Charlotte Square	EH2 4DF	Edinburgh		No
GB2620	Ahli United Bank (UK) Ltd	7 Baker Street	W1M 1AB	London		No
GB0050	Airdrie Savings Bank	56 Stirling Street	ML6 0AW	Airdrie		No
GB1260	Alliance & Leicester Commercial Bank plc	Building One, Narborough	LE9 5XX	Leicester		No
GB0060	Alliance and Leicester plc	Building One, Floor 2, Carlton Park, Narborough	LE10 0AL	Leicester		No
GB0065	Alliance Trust Savings Ltd	Meadow House, 64 Reform Street	DD1 1TJ	Dundee		No
GB0075	Allied Bank Philippines (UK) plc	114 Rochester Row	SW1P 1JQ	London		No
GB0087	Allied Irish Bank (GB) / First Trust Bank - AIB Group (UK) plc	51 Belmont Road, Uxbridge	UB8 1SA	Middlesex		No
GB0080	Allied Irish Banks plc	12 Old Jewry	EC2R 8DP	London	IE Allied Irish Banks plc	No
GB0095	Alpha Bank AE	66 Cannon Street	EC4N 6AE	London	GR Alpha Bank, S.A.	No
GB0090	Alpha Bank London Ltd	66 Cannon Street	EC4N 6AE	London		No
GB0100	AMC Bank Ltd	AMC House, Chantry Street, Andover	SP10 1DD	Hampshire		No
GB0105	American Express Bank Ltd	273-277 High Street North, Poole	BH15 1DW	Dorset		No
GB0110	Anglo Irish Bank Corporation plc	Moor House, 119 London Wall	EC2Y 5ET	London	IE Anglo Irish Bank Corporation plc	No
GB0115	Anglo-Romanian Bank Ltd.	3 Finsbury Square	EC2A 1AD	London		No
GB1365	Ansbacher & Co Ltd	Priory House, 1 Mitre Square	EC3A 5AH	London		No
GB0117	ANZ Bank (Europe) Limited	Minerva House, Montague Close	SE1 9DH	London		No
GB0125	Arab Bank plc	15 Moorgate	EC2R 6LP	London		No
GB0135	Arab National Bank	35 Curzon Street	W1J 7TT	London		No
GB0140	Arbuthnot Latham & Co Ltd	Royex House, Aldermanbury Square	EC2V 7HR	London		No
GB0155	Australia & New Zealand Banking Group Ltd	Minerva House, Montague Close	SE1 9DH	London		No
GB0385	Banc of America Securities Ltd	26 Elm Field Road, South Tower, Bromley	BR1 1LR	Kent		No
GB0185	Banca di Roma SpA	87 Gresham Street	EC2V 7NQ	London	IT Banca di Roma Spa	No
GB0188	Banca D'Intermediazione Mobiliare IMI SpA London	Wren House, 15 Carter Lane	EC4V 5EY	London	IT Banca d'Intermediazione Mobiliare Spa	No
GB0189	Banca Intesa SpA	3 - 6 Lombard Street	EC3V 9AA	London	IT Banca Intesa Spa	No
GB0190	Banca March SA	30 - 40 Eastcheap	EC3M 1HD	London	ES Banca March, S.A.	No
GB0195	Banca Monte dei Paschi di Siena SpA	122 Leadenhall Street	EC3V 4RH	London	IT Banca Monte dei Paschi di Siena Spa	No
GB0200	Banca Nazionale del Lavoro SpA	10 St Mary Axe	EC3A 8NA	London	IT Banca Nazionale del Lavoro Spa	No
GB0206	Banca Popolare di Lodi	1 Moorgate	EC2R 6JH	London	IT Banca Popolare Italiana Banca Popolare di Lodi	No
GB0210	Banca Popolare di Milano	2 George Yard, Lombard Street	EC3V 9DH	London	IT Banca Popolare di Milano Scrl	No
GB0215	Banca Popolare di Verona & Novara	Bucklersbury House, Walbrook	EC4N 8EL	London	IT Banco Popolare di Verona e Novara Scrl	No
GB0230	Banco Bilbao Vizcaya Argentaria SA	100 Cannon Street	EC4N 6EH	London	ES Banco Bilbao Vizcaya Argentaria, S.A.	No
GB0245	Banco de Sabadell	Sabadell House, 120 Pall Mall	SW1Y 5EA	London	ES Banco de Sabadell, S.A.	No
GB0260	Banco do Brasil SA	34 King Street	EC2P 2NA	London		No
GB0275	Banco Espirito Santo SA	33 Queen Street	EC4R 1ES	London	PT Banco Espirito Santo, SA	No
GB0278	Banco Itau Europa	12th Floor, 40 Basinghall Street	EC2V 5DE	London	PT Banco Itau Europa, SA	No
GB0315	Banco Santander Central Hispano SA	Santander House, 100 Ludgate Hill	EC4M 7RE	London	ES Banco Santander Central Hispano, S.A.	No
GB0320	Banco Totta & Açores, SA	68 Cannon Street	EC4N 6AQ	London	PT Banco Santander Totta, SA	No
GB0330	Bangkok Bank Public Company Ltd	61 St Mary Axe	EC3A 8BY	London		No
GB0360	Bank Hapoalim BM	8-12 Brook Street	W1Y 1AA	London		No
GB0370	Bank Leumi (UK) plc	4-7 Woodstock Street	W1A 2AF	London		No
GB0372	Bank Mandiri (Europe) Ltd	Senator House, 85 Queen Victoria Street	EC4V 4JN	London		No
GB0380	Bank Melli Iran	4 Moorgate	EC2R EAL	London		No

MFI ID	NAME	ADDRESS	POSTAL	CITY	HEAD OFFICE	RES*
GB0387	Bank of America NA	26 Elm Field Road, South Tower, Bromley	BR1 1LR	Kent		No
GB0395	Bank of Baroda	31-32 King Street	EC2V 8EN	London		No
GB0396	Bank of Beirut (UK) Ltd	17A Curzon Street	W1J 5HS	London		No
GB0400	Bank of Ceylon	1 Devonshire Square	EC2M 4UJ	London		No
GB0405	Bank of China	90 Cannon Street	EC4N 6HA	London		No
GB0420	Bank of Cyprus Public Company Ltd	75 Newman Street	W1P 3LA	London	CY Bank of Cyprus Public Company Ltd	No
GB0430	Bank of India	6 Park House, 16 Finsbury Circus	EC2M 7DJ	London		No
GB0435	Bank of Montreal	11 Walbrook	EC4A 8ED	London		No
GB0445	Bank of New York	46 Berkeley Street	W1X 6AA	London		No
GB2150	Bank of New York Europe Ltd	67 Lombard Street	EC3P 3DL	London		No
GB0450	Bank of Nova Scotia	Scotia House, 33 Finsbury Square	EC2A 1BB	London		No
GB0455	Bank of Scotland	Ettrick House, 37 South Gyle Crescent	EH12 9BS	Edinburgh		No
GB1425	Bank of Scotland (Ireland) Ltd	10-15 Donegal Square North	BT1 5GB	Belfast		No
GB0462	Bank of Taiwan Limited	Level 5, City Tower, 40 Basinghall Street	EC2V 5DE	London		No
GB0465	Bank of Tokyo Mitsubishi Ltd	12-15 Finsbury Circus, Finsbury Circus House	EC2M 7BT	London		No
GB1475	Bank Saderat plc	120 Moorgate	EC2M 6TS	London		No
GB0486	Bank Sepah International plc	5-7 Eastcheap	EC3M 1JT	London		No
GB0505	Bankers Trust International plc	1 Appold Street, Broadgate	EC2A 2HE	London		No
GB0510	Bankgesellschaft Berlin AG	No 1 Crown Court	EC2V 6JP	London	DE Bankgesellschaft Berlin AG	No
GB0520	Banque AIG	5th Floor, 1 Curzon Street	W1Y 7FN	London	FR Banque aig	No
GB0530	Banque Banorabe	195 Brompton Road	SW3 1LZ	London	FR Banque Banorabe	No
GB0570	Barclays Bank plc	1 Wimborne Road, Poole	BH15 2BB	Dorset		No
GB0575	Barclays Bank Trust Company Ltd	300 Bath Street, Tay House	G2 4JR	Glasgow		No
GB0590	Barclays Private Bank Ltd	59 Grosvenor Street	W1X 9DA	London		No
GB0600	Barnsley Building Society	Permanent Building, Regent Street	S70 2EH	Barnsley		No
GB0605	Bath Building Society	20 Charles Street	BA1 1HY	Bath		No
GB0620	Bayerische Hypo-und Vereinsbank AG	41 Moorgate	EC2R 6AR	London	DE Bayerische Hypo- und Vereinsbank AG	No
GB0615	Bayerische Landesbank	Bavaria House, 13-14 Appold Street	EC2A 2AA	London	DE Bayerische Landesbank	No
GB0630	Belgolaise SA	6th Floor, Camomile Court, Camomile Street	EC3A 7PP	London	BE Banque Belgoise	No
GB0645	Beverley Building Society	57 Market Place, Beverley	HU17 8AA	North Humberside		No
GB0550	BNP Paribas	10 Harewood Avenue	NW1 6AA	London	FR Bnp paribas	No
GB0558	BNP Paribas Private Bank	20-21 St James Street	SW1A 1ES	London	FR BNP Paribas Private Bank	No
GB0559	BNP Paribas Securities Services	10 Harewood Avenue	NW1 6AA	London	FR Bnp Paribas Securities Services	No
GB0665	Bradford & Bingley plc	Crossflats, Bingley	BD16 2UA	West Yorkshire		No
GB0670	Bristol & West plc	Broad Quay	BS99 7AX	Bristol		No
GB0675	Britannia Building Society	Britannia House, Cheadle Road, Leek	ST13 5RG	Staffordshire		No
GB0680	British Arab Commercial Bank Ltd	8-10 Mansion House Place	EC4N 8BJ	London		No
GB1350	Broadcastle Bank Ltd	6 Lombard Street, Abingdon	OX14 5SD	Oxford		No
GB0685	Brown Shipley & Co Ltd	Founders Court, Lothbury	EC2R 7HE	London		No
GB0690	BSI AG	Windsor House, 39 King Street	EC2V 8DQ	London		No
GB0695	Buckinghamshire Building Society	High Street, Chalfont St Giles	HP8 4QB	Buckinghamshire		No
GB0697	Bumiputra Commerce Bank Berhad	14 Cavendish Square	W1M 0HA	London		No
GB1625	Butterfield Bank (UK) Ltd	29 Gresham Street	EC2V 7EA	London		No
GB0700	Byblos Bank Europe SA	Suite 5, Berkley Square House, Berkely Square	W1J 6BS	London	BE Byblos Bank Europe	No
GB0705	C Hoare & Co	37 Fleet Street	EC4P 4DQ	London		No
GB2190	CA Premier Banking Ltd	25 Coptall Avenue	EC2R 7DR	London		No
GB0710	CAF Bank Ltd	Kings Hill, West Malling	ME19 4TA	Kent		No
GB0743	Caixa Geral de Depósitos SA	7th Floor, 23 Walbrook	EC4N 8BT	London	PT Caixa Geral de Depósitos, SA	No
GB0910	Calyon	122 Leadenhall Street	EC3V 4QH	London	FR Calyon	No
GB0720	Cambridge Building Society	51 Newmarket Road	CB5 8FF	Cambridge		No
GB0725	Canadian Imperial Bank of Commerce	Cotton Centre, Cotton Lane	SE1 2QL	London		No
GB0730	Canara Bank	Longbow House, 5th Floor, 14-20 Chiswell Street	EC1Y 4SR	London		No
GB0735	Capital Bank plc	Capital House, Queens Park Road, Handridge	CH8 3AN	Chester		No
GB0742	Capital One Bank(Europe) plc	Trent House, Station Road	NG2 3HX	Nottingham		No
GB0755	Cater Allen Ltd	20 Birchin Lane	EC3V 9DJ	London		No
GB0760	Catholic Building Society	7 Strutton Ground, Westminster	SW1P 2HY	London		No
GB0762	Century Building Society	21-23 Albany Street	EH1 3QW	London		No
GB0765	Chang Hwa Commercial Bank Ltd	City Tower, Level 6, 40 Basinghall Street	EC2V 5DE	London		No

MFI ID	NAME	ADDRESS	POSTAL	CITY	HEAD OFFICE	RES*
GB0785	Chelsea Building Society	Thirlestaine Hall, Thirlestaine Road	GL53 7AL	Cheltenham		No
GB0790	Cheltenham & Gloucester plc	Chief Office, Barnett Way	GL4 7RL	Gloucester		No
GB0795	Chesham Building Society	12 Market Square, Chesham	HP5 1ER	Buckinghamshire		No
GB0800	Cheshire Building Society	Castle Street, Macclesfield	SK11 6AF	Cheshire		No
GB0810	Chohung Bank	1 Minster Court, Mincing Lane	EC3R 7AA	London		No
GB0815	Chorley and District Building Society	Key House, Foxhole Road, Chorley	PR7 1NZ	Lancashire		No
GB1060	Church House Trust plc	Church House, Church Street	BA20 1HB	Yeovil		No
GB0830	CIBC World Markets plc	Cottons Centre, Cottons Lane	SE1 2QL	London		No
GB0846	CIT Bank Limited	Peninsular House, 36 Monument Street	EC3R 8LJ	London		No
GB0835	Citibank International plc	Citigroup Centre, Canada Square, Canary Wharf	E14 5LB	London		No
GB0840	Citibank NA	3rd Floor, Citibank House, 336 The Strand	WC2R 1HB	London		No
GB0150	CitiFinancial Europe plc	Associates House, 87 Castle Street	RG1 7DX	Reading		No
GB1680	City of Derry Provident Building Society	31a Carlisle Road, Londonderry	BT48 6JJ	Northern Ireland		No
GB0855	Close Brothers Ltd	10 Crown Place	EC2A 4FT	London		No
GB0860	Clydesdale Bank plc	30 St Vincent Place	G1 2HL	Glasgow		No
GB0870	Commerzbank AG	23 Austin Friars	EC2N 2EN	London	DE Commerzbank AG	No
GB0875	Commonwealth Bank of Australia	Senator House, 85 Queen Victoria Street	EC4V 4HA	London		No
GB0885	Confederacion Espanola de Cajas de Ahorros	16 Waterloo Place, Lower Regent Street	SW1Y 4AR	London	ES Confederación Española de Cajas de Ahorros	No
GB0890	Consolidated Credits Bank Ltd	Chelsea House, West Gate	W5 1DR	London		No
GB0900	Coutts & Co	Financial Control Division, 440 The Strand	WC2R OQS	London		No
GB0905	Coventry Building Society	Economic House, High Street	CV1 5QN	Coventry		No
GB0915	Crédit Agricole Lazards Financial Products Bank	11 Moorfields Highwalk	EC2Y NDY	London		No
GB0715	Credit Agricole SA	3rd Floor, Moorfields Highwalk	EC2Y 9DY	London	FR Crédit Agricole S.a.	No
GB0880	Credit Industriel et Commercial	Veritas House, 125 Finsbury Pavement	EC2A 1NQ	London	FR Crédit Industriel et Commercial - Cic	No
GB0930	Crédit Lyonnais	Broadwalk House, 5 Appold Street	EC2A 2JB	London	FR Crédit Lyonnais	No
GB0940	Credit Suisse	1-5 Cabot Square, Canary Wharf	E14 4QR	London		No
GB0948	Credit Suisse (UK) Ltd	5 Cabot Square, Canary Wharf	E14 4QR	London		No
GB0935	Credit Suisse First Boston International	1 Cabot Square, Canary Wharf	E14 4QJ	London		No
GB0955	Crown Agents Financial Services Ltd	St Nicholas House, St Nicholas Road	SM1 2PU	Sutton		No
GB0965	Cumberland Building Society	Cumberland House, Castle Street	CA3 8RX	Carlisle		No
GB0970	Cyprus Popular Bank Ltd	19 Fitzroy Street	W1P 6BQ	London	CY The Cyprus Popular Bank Public Company Ltd	No
GB0980	Daiwa Securities Trust & Banking (Europe) plc	Condor House, 14 St Paul's Churchyard	EC4M 8BD	London		No
GB1005	Danske Bank A/S	75 King William Street	EC2N 7DT	London	DK Danske Bank A/S	No
GB0995	Darlington Building Society	Sentinel House, Lingfield Way	DL1 4PR	Darlington		No
GB1840	DB UK Bank Ltd	23 Great Winchester Street	EC2P 2AX	London		No
GB1015	Derbyshire Building Society	Duffield Hall, Duffield	DE56 1AG	Derbyshire		No
GB1020	Deutsche Bank AG	5th Floor, 133 Houndsditch	EC2P 2AT	London	DE Deutsche Bank AG	No
GB0500	Deutsche Bank Trust Americas, London Branch	1 Appold Street, Broadgate	EC2A 2HE	London		No
GB1023	Deutsche Postbank AG	61 Queen Street	EC4R 1AE	London	DE Deutsche Postbank AG	No
GB0545	Dexia Banque Internationale à Luxembourg SA	Shackleton House, Hay's Galleria, 4 Battlebridge Lane	SE1 2GZ	London	LU Dexia Banque Internationale à Luxembourg	No
GB1042	Dexia Credit Local SA (Dexia Public Finance Bank SA)	55 Tufton Street	SW1P 3QF	London		No
GB1045	Direct Line Financial Services Ltd	250 St Vincent Square	G2 5SH	Glasgow		No
GB1010	DnB NOR ASA	20 St Dunstan's Hill	EC3R 8HY	London		No
GB1055	Dresdner Bank AG	125 Wood Street	EC2V 7AQ	London	DE Dresdner Bank AG	No
GB1545	Dresdner Kleinwort Wasserstein Ltd	20 Fenchurch Street	EC3P 3DB	London		No
GB1065	Dudley Building Society	Dudley House, Stone Street, Dudley	DY1 1NP	West Midlands		No
GB1070	Dunbar Bank plc	9-15 Sackville Street	W1A 2JP	London		No
GB1075	Duncan Lawrie Ltd	1 Hobart Place	SW1W OHU	London		No
GB1080	Dunfermline Building Society	Caledonia House, Carnegie Avenue	KY11 5PJ	Dunfermline		No
GB1030	DZ BANK AG, Deutsche Zentral-Genossenschaftsbank	10 Aldersgate	EC1A 4XX	London	DE DZ BANK AG Deutsche Zentral-Genossenschaftsbank, Frankfurt am Main	No
GB1085	Earl Shilton Building Society	22 The Hollow, Earl Shilton	LE9 7NB	Leicestershire		No
GB1090	Eccles Savings & Loans Ltd	Pearce House, Cawdor Street	M30 0QF	Manchester		No
GB1095	Ecology Building Society	18 Station Road, Cross Hills, Keighley	BD20 7EH	West Yorkshire		No

MFI ID	NAME	ADDRESS	POSTAL	CITY	HEAD OFFICE	RES*
GB1115	EFG Eurobank Ergasias AE	Ergo House, 108 Wigmore Street	W1H 9DR	London	GR EFG Eurobank Ergasias, S.A.	No
GB1100	EFG Private Bank Ltd	12 Hay Hill	W1X 8EE	London		No
GB2100	Egg Banking plc	4th Floor, 1 Waterhouse Square, 142 Holborn Bars	EC1N 2NH	London		No
GB1105	Emirates Bank International PJSC	19 Motcomb Street	SW1X 8XE	London		No
GB0868	Emporiki Bank of Greece SA	Pinners Hall, 105-108 Old Broad Street	EC2N 1JB	London	GR Emporiki Bank of Greece SA.	No
GB1120	Erste Bank der oesterreichischen Sparkassen AG	68 Cornhill	EC3V 3QE	London	AT Erste Bank der oesterreichischen Sparkassen AG	No
GB1122	Eurohypo AG	Winchester House, 1 Great Winchester Street	EC2N 2DB	London	DE Eurohypo AG	No
GB1132	FBN (UK) Ltd	Salisbury House, 28 Finsbury Circus	EC2M 7DT	London		No
GB1190	FCE Bank plc	Jubilee House, The Drive	CM13 3AR	Brentwood		No
GB1130	FIBI Bank (UK) plc	24 Creechurch Lane	EC3A 5EH	London		No
GB1140	Fimat International Banque	Sg House, 41 Tower Hill	Ec3n 4sg	London	FR Fimat International Banque	No
GB1170	First Active Plc	Sir William Atkins House, Ashley Avenue	KT18 5AS	Epsom	IE First Active plc	No
GB1155	First Commercial Bank	29 Wilson Street	EC2M 2SJ	London		No
GB1245	Fortis Bank NV / SV	Camomile Court, 23 Camomile Street	EC3A 7PP	London	BE Fortis Banque	No
GB1215	Furness Building Society	51-55 Duke Street, Barrow-In-Furness	LA14 1RT	Cumbria		No
GB1240	GE Capital Bank Ltd	6 Agar Street	WC2N 4HR	London		No
GB1242	GE Originations Bank SAS	30 Berkeley Square	W1J 6EW	London	FR GE Originations bank S.A.S.	No
GB1235	Gem Money Management Ltd	Gartmore House, 16-18 Monument Street	EC3R 8QQ	London		No
GB1258	Ghana International Bank	69 Cheapside	EC2P 2BB	London		No
GB1265	Goldman Sachs International Bank	3rd Floor Peterborough Court, 133 Fleet Street	EC4A 2BB	London		No
GB2265	Gulf International Bank (UK) Ltd	1 Knightsbridge	SW1X 7XS	London		No
GB1290	Gulf International Bank BSC	75 King William Street	EC4N 7DX	London		No
GB1294	Habib Allied International Bank plc	97 Cannon Street	EC4N 5AE	London		No
GB1295	Habib Bank AG Zurich	92 Moorgate	EC2P 2EX	London		No
GB1300	Habib Bank Ltd	Granite House, 97 Cannon Street	EC4N 5AD	London		No
GB1305	Habibsons Bank Ltd	65 Whitechapel Road	E1 1DU	London		No
GB1310	Halifax plc	Trinity Road	HX1 2RG	Halifax		No
GB1325	Hampshire Trust plc	69 High Street, Fareham	PO16 7BB	Hampshire		No
GB1335	Hanley Economic Building Society	Granville House, Festival Park, Hanley	ST1 5TB	Stoke-on-Trent		No
GB1340	Harpenden Building Society	14-16 Station Road, Harpenden	AL5 4SE	Hertfordshire		No
GB1345	Harrods Bank Ltd	87-135 Brompton Road, Knightsbridge	SW1X 7XL	London		No
GB1355	Havana International Bank Ltd	20 Ironmonger Lane	EC2V 8EY	London		No
GB0460	HBOS Treasury Services plc	155 Bishopsgate	EC2M 3UB	London		No
GB2555	Heritable Bank Ltd	52 Berkeley Square	W1X 6EH	London		No
GB1370	HFC Bank plc	North Street, Winkfield	S14 4TD	Windsor		No
GB1385	Hinkley and Rugby Building Society	81 Upper Bond Street, Hinkley	LE10 1DG	Leicestershire		No
GB1390	Holmesdale Building Society	43 Church Street, Reigate	RH2 0AE	Reigate		No
GB1395	Hongkong & Shanghai Banking Corporation Ltd	10 Lower Thames Street	EC3R 6HH	London		No
GB1805	HSBC Bank plc	St Magnus House, 3 Lower Thames Street	EC3R 6HA	London		No
GB1406	HSBC Bank USA, National Association	Level 2, 8 Canada Square	E14 5HG	London		No
GB2235	HSBC Private Bank (UK) Ltd	4th Floor, 10 Queen Street Place	EC3R 1BE	London		No
GB1810	HSBC Trust Company (UK) Ltd	8th Floor, Norwich House, Nelson Gate, Commercial Road	SO15 1GX	Southampton		No
GB1407	HSH Nordbank AG	Moorgate Hall, 155 Moorgate	EC2M 6UJ	London	DE HSH Nordbank AG	No
GB1412	Hua Nan Commercial Bank	5th Floor, 30-32 Lombard Street	EC3	London		No
GB1418	Hypo Real Estate Bank International	110 Cannon Street	EC4N 6EW	London		No
GB1424	ICBC (London) Limited	36 King Street	EC3V 8QQ	London		No
GB1426	ICICI Bank UK Ltd	21 Knightsbridge	SW1 7LY	London		No
GB1445	ING Bank NV	60 London Wall	EC2M 5TQ	London	NL ING Bank Holding N.V.	No
GB1447	ING Direct NV	Building 560, Oracle Parkway, Thames Valley Park	RG6 7RA	Reading	NL ING Direct N.V.	No
GB1460	Investec Bank (UK) Ltd	Cannon Bridge, 25 Dowgate Hill	EC4R 2AT	London		No
GB1470	Ipswich Building Society	44 Upper Brook Street	IP4 1DP	Ipswich		No
GB1480	Irish Nationwide Building Society	19-20 Donegal Square East		Belfast	IE Irish Nationwide Building Society	No
GB1489	Islamic Bank of Britain plc	Edgbaston House, 3 Duchess Place	B16 8NH	Birmingham		No
GB1492	Israel Discount Bank Ltd	22 Grosvenor Square	W1X 0DY	London		No

MFI ID	NAME	ADDRESS	POSTAL	CITY	HEAD OFFICE	RES*
GB2530	J P Morgan Chase Bank	2nd Floor, Trinity Tower, 9 Thomas Moore Street	E1 9YT	London		No
GB0780	J P Morgan Europe Ltd	Trinity Tower, 9 Thomas Moore Street	E1 9YT	London		No
GB1500	Jordan International Bank plc	103 Mount Street	W1Y 6AP	London		No
GB1507	JP Morgan International Bank	83 Pall Mall	SW1Y 5ES	London		No
GB1510	Julian Hodge Bank Ltd	30 Windsor Place	CF1 3UR	Cardiff		No
GB1515	Jyske Bank A/S	10-12 Alie Street	E1 8DE	London	DK Jyske Bank A/S	No
GB1520	Kas Bank NV	Salisbury House, London Wall	EC2M 5NU	London	NL KAS Bank N.V.	No
GB1575	KBC Bank NV	5th Floor, 111 Old Broad Street	EC2N 1BR	London	BE KBC Bank NV	No
GB1530	Kent Reliance Building Society	Reliance House, Sun Pier	ME4 4EF	Chatham		No
GB1535	KEXIM Bank (UK) Limited	Moorgate Hall, 155 Moorgate	EC2M 6XB	London		No
GB1537	Kingdom Bank Ltd	Ruddington Fields Country Park, Mere Way, Ruddington	NG11 6JS	Nottingham		No
GB1540	Kleinwort Benson Private Bank Limited	10 Fenchurch Street	EC3M 3LB	London		No
GB1570	Kookmin Bank International Ltd	6th Floor, 7 Princes Street	EC2R 8AQ	London		No
GB1560	Korea Exchange Bank	30 Old Jewry	EC2R 8EB	London		No
GB1565	Korea First Bank	80 Cannon Street	EC4N 6HH	London		No
GB1580	Lambeth Building Society	118-120 Westminster Bridge Road	SE1 7XE	London		No
GB2430	Landesbank Baden-Württemberg	Aldermary House, 10-15 Queen Street	EC4N 1TJ	London	DE Landesbank Baden-Württemberg	No
GB1585	Landesbank Berlin Girozentrale	No 1 Crown Court	EC2V 6JP	London	DE Landesbank Berlin - Girozentrale -	No
GB1590	Landesbank Hessen-Thüringen Girozentrale	8 Moorgate	EC2R 6DD	London	DE Landesbank Hessen - Thüringen Girozentrale	No
GB1600	Leeds and Holbeck Building Society	105 Albion Street	LS1 5AS	Leeds		No
GB1605	Leek United Building Society	50 St Edwards Street, Leek	ST13 5DH	Staffordshire		No
GB1620	Lehman Brothers Bankhaus AG	1 Broadgate	EC2M 7HA	London		No
GB1205	Liverpool Victoria Banking Services Ltd	County Gate House, 300 Poole Road	BH1 3NQ	Bournemouth		No
GB1640	Lloyds TSB Bank plc	71 Lombard Street	EC3P 3BS	London		No
GB2665	Lloyds TSB Bank Scotland plc	120 George Street	EH2 4TS	Edinburgh		No
GB1650	Lloyds TSB Private Banking Ltd	Capital House, 1-5 Perrymount Road	RH1 3SP	Hayward's Heath		No
GB1670	London Scottish Bank plc	London Scottish House, 24 Mount Street	M2 3LS	Manchester		No
GB1685	Loughborough Building Society	6 High Street	LE11 2QB	Loughborough		No
GB1690	Macquarie Bank Ltd	9th Floor, 125 London Wall	EC2Y 5AS	London		No
GB1700	Manchester Building Society	Manchester House, Queens Court, 24 Queens Street	M2 5AH	Manchester		No
GB1705	Mansfield Building Society	Regent House, Regent Street	NG18 1SS	Mansfield		No
GB1710	Market Harborough Building Society	Welland House, 15 The Square	LE16 7PD	Market Harborough		No
GB1715	Marks & Spencer Financial Services Ltd	Kings Meadow, Wrexham Road	CH99 1DS	Chester X		No
GB1720	Marsden Building Society	6-20 Russell Street, Nelson	BB9 7NJ	Lancashire		No
GB1730	Mashreq Bank PSC	Bavaria House, 13-14 Appold Street	EC2A 2AA	London		No
GB1740	Matlock Bank Ltd	1 Connaught Place	W2 2DY	London		No
GB1695	Mayalan Banking Berhad	74 Coleman Street	EC2R 5BN	London		No
GB1745	MBNA Europe Bank Ltd	Stansfield House, Chester Business Park	CH4 9QQ	Chester		No
GB1772	Melli Bank plc	4 Moorgate	EC2R 6AL	London		No
GB1760	Mellon Bank NA	1 Suffolk Lane	EC4R 0AN	London		No
GB1765	Melton Mowbray Building Society	39 Nottingham Street, Melton Mowbray	LE13 1NR	Leicestershire		No
GB1770	Mercantile Building Society	Mercantile House, The Silverlink Business Park, Wallsend	NE28 9NY	Tyne and Wear		No
GB1790	Merrill Lynch International Bank Ltd	33 Chester Street	SW1X 7XD	London		No
GB1795	Methodist Chapel Aid Ltd	1 Telford Terrace, Albermarle Road	Y02 1DQ	York		No
GB1825	Mitsubishi Trust & Banking Corporation	24 Lombard Street	EC3V 9AJ	London		No
GB1210	Mizuho Corporate Bank	River Plate House, 7-11 Finsbury Circus	EC2M 7DH	London		No
GB1420	Mizuho International plc	Bracken House, 1 Friday Street	EC4M 9JA	London		No
GB1835	Monmouthshire Building Society	John Frost Square, Newport	NP9 1PX	Gwent		No
GB1852	Morgan Stanley Bank International Ltd	25 Cabot Square, Canary Wharf	E14 4QA	London		No
GB1855	Moscow Narodny Bank Ltd	81 King William Street	EC4P 4JS	London		No
GB1865	N M Rothschild & Sons Ltd	New Court, St Swithin's Lane	EC4P 4DU	London		No
GB1870	Nacional Financiera SNC	19th Floor, One Angel Court	EC2R 7HJ	London		No
GB1875	Natexis Banque Populaires	4-6 Throgmorton Avenue	EC2N 2PP	London	FR Natexis Banques Populaires	No
GB1880	National Australia Bank Ltd	6-8 Tokenhouse Yard	EC2R 7AJ	London		No
GB1885	National Bank of Abu Dhabi	1 Knightsbridge	SW1X 7LY	London		No
GB1890	National Bank of Canada	Princes House, 95 Gresham Street	EC2V 7LU	London		No
GB1895	National Bank of Egypt International Ltd	Park House, 16 Finsbury Circus	EC2M 7DJ	London		No

MFID	NAME	ADDRESS	POSTAL	CITY	HEAD OFFICE	RES*
GB1900	National Bank of Greece SA	50 St Mary Axe	EC3A 8BL	London	GR National Bank of Greece, S.A.	No
GB1905	National Bank of Kuwait (International) plc	13 George Street	WIH 5PB	London		No
GB1915	National Counties Building Society	20 Church Street	KT17 4NL	Epsom		No
GB1920	National Westminster Bank plc	Drapers Gardens, 12 Throgmorton Avenue	EC2N 2DL	London		No
GB1940	Nationwide Building Society	Nationwide House, Pipers Way	SN38 1NW	Northampton		No
GB1945	Nedbank Ltd	Nedbank House, 20 Abchurch Lane	EC4N 7AD	London		No
GB1950	Newbury Building Society	17-20 Bartholomew Street	RG14 5LY	Newbury		No
GB1955	Newcastle Building Society	Portland House, New Bridge Street	NE1 8AL	Newcastle-Upon-Tyne		No
GB1975	Noble Grossart Ltd	48 Queen Street	EH2 3NR	Edinburgh		No
GB1980	Nomura Bank International plc	Nomura House, 1 St.Martin's-Le-Grand	EC1A 4NP	London		No
GB1985	Norddeutsche Landesbank Girozentrale	71 Queen Victoria Street	EC4V 4NL	London	DE Norddeutsche Landesbank Girozentrale	No
GB1785	Nordea Bank Finland plc	8th Floor, City Place House, 55 Basinghall Street	EC2V 5NB	London	FI Nordea Bank Finland Abp	No
GB1990	Northern Bank Executor & Trustee Company Ltd	Donegall Square West	BT1 6JS	Belfast		No
GB1995	Northern Bank Ltd	Donegall Square	BT1 6JS	Belfast		No
GB2000	Northern Rock plc	Northern Rock House, Gosforth	NE3 4PL	Newcastle-Upon-Tyne		No
GB2002	Northern Trust Global Services Limited	50 Bank Street	E14 5NT	London		No
GB2005	Norwich and Peterborough Building Society	Peterborough Business Park, Lynch Wood	PE2 6WZ	Peterborough		No
GB2015	Nottingham Building Society	Nottingham House, 5-13 Upper Parliament Street	NG1 2BX	Nottingham		No
GB2040	Overseas-Chinese Banking Corporation Ltd	111 Cannon Street	EC4N 5AS	London		No
GB2050	Penrith Building Society	7 King Street, Penrith	CA11 7AR	Cumbria		No
GB0246	Persia International Bank plc	6 Lothbury	EC2R 7HH	London		No
GB2070	Philippine National Bank (Europe) plc	103 Cannon Street	EC4N 5AD	London		No
GB2072	Piraeus Bank SA	Tower 42, Level 6, 25 Old Broad Street	EC2N 1HN	London	GR Piraeus Bank, S.A.	No
GB2075	Pointon York Ltd	The Crescent, King Street	LE1 8QZ	Leicester		No
GB2080	Portman Building Society	Portman House, Richmond Hill	BH2 6EP	Bournemouth		No
GB2090	Principality Building Society	Principality Buildings, Queen Street	CF1 1UA	Cardiff		No
GB2095	Progressive Building Society	Progressive House 33-37 Wellington Place	BT1 6HH	Belfast		No
GB2115	PT Bank Negara Indonesia (Persero) Tbk	Ground Floor, 105-108 Old Broad Street	EC2N 1AP	London		No
GB2120	Qatar National Bank SAQ	1 Mount Street	W1Y 6HQ	London		No
GB2125	R Rapheal & Sons plc	Walton Lodge, Walton Street	HP21 7QY	Aylesbury		No
GB2130	Rabobank International (Coöperative Raiffeisen-Boerenleenbank BA)	Thames Court, 1 Queenhithe	EC4V 3RL	London	NL Coöperatieve Centrale Raiffeisen-Boerenleenbank B.A.	No
GB2135	Rafidain Bank	7-10 Leadenhall Street	EC3V 1NL	London		No
GB2140	Raiffeisen Zentralbank Osterreich AG	10 King William Street	EC4N 7TN	London	AT	No
GB2145	Rathbone Investment Management Ltd	University House, Lower Grosvenor Place	SW1W 0EX	London		No
GB2160	Reliance Bank Ltd	101 Queen Victoria Street	EC4P 4EP	London		No
GB2180	Riyad Bank	17B Curzon Street	W1Y 8LS	London		No
GB2195	Royal Bank of Canada	71-71A Queen Victoria Street	EC4V 4DE	London		No
GB2200	Royal Bank of Canada Europe Ltd	71-71A Queen Victoria Street	EC4V 4DE	London		No
GB2210	Ruffler Bank plc	29 East Street	KT17 1BS	Epsom		No
GB2220	Sabancı Bank plc	10 Finsbury Square	EC2A 1HE	London		No
GB2225	Saffron Waldon Herts and Essex Building Society	Saffron House, 1a Market Street, Saffron Walden	CB10 1HX	Essex		No
GB2230	Sainsbury's Bank plc	Teviot House, 41 South Gyle Street	EH12 9DR	Edinburgh		No
GB2250	Samba Financial Group	Nightingale House, 65 Curzon Street	W1Y 7PE	London		No
GB1450	Sanpaolo IMI SpA	Wren House, 15 Carter Lane	EC4V 5SP	London	IT Sanpaolo Imi Spa	No
GB2280	Scarborough Building Society	Prospect House	YO12 6EQ	Scarborough		No
GB2282	Schroder & Co Ltd	100 Wood Street	EC2V 7ER	London		No
GB2290	Scotiabank Europe plc	Scotia House, 33 Finsbury Square	EC2A 1BB	London		No
GB2295	Scottish Building Society	23 Manor Place	EH3 7XE	Edinburgh		No
GB2305	Scottish Widows Bank plc	37 Melville Street, Edinburgh	EH3 9JF	Edinburgh		No
GB0650	SEB AG	Scandinavian House, 2 Cannon Street	EC4M 6XX	London	DE SEB AG	No
GB2320	Secure Trust Bank plc	Paston House, Arlestone Way	B90 4LH	Solihull		No
GB1315	SG Hambros Bank & Trust Ltd	41 Tower Hill	EC3N 4HA	London		No
GB2330	Shanghai Commercial Bank Ltd	65 Cornhill	EC3V 3NB	London		No
GB2335	Shephed Building Society	Bull Ring, Shephed	LE12 9QD	Loughborough		No
GB2340	Shinhan Bank Ltd	51-55 Gresham Street, 3rd Floor	EC2	London		No

MFID	NAME	ADDRESS	POSTAL	CITY	HEAD OFFICE	RES*
GB2285	Siemens Financial Services Ltd	Townsend House, 160 Northolt Road	HA2 0PG	Harrow		No
GB2345	Singer & Friedlander Ltd	21 New Street	EC2M 4HR	London		No
GB2350	Skandinaviska Enskilda Banken Ab (Publ)	Scandinavian House, 2-6 Cannon Street	EC4M 6XX	London	SE Skandinaviska Enskilda Banken AB (publ)	No
GB2355	Skipton Building Society	The Bailey, Skipton	DB23 1DN	North Yorkshire		No
GB2360	Smith & Williamson Investment Management Ltd	1 Riding House Street	W1A 3AS	London		No
GB2365	Société Générale	Sg House, 41 Tower Hill	Ec3n 4sg	London	FR Societe generale	No
GB2366	Sonali Bank (UK) Ltd	29-33 Osburn Street	E1 6TD	London		No
GB2375	Southsea Mortgage & Investment Co Ltd	22 East Street, Havant	PO9 1PU	Hampshire		No
GB2380	Stafford Railway Building Society	4 Market Square	ST16 2JH	Stafford		No
GB2390	Standard Bank Plc	Cannon Bridge House, 25 Dowgate Hill	EC4R 2SB	London		No
GB2400	Standard Chartered Bank	37 Gracechurch Street	EC3V 0BX	London		No
GB2405	Standard Life Bank Ltd	23 Annandale Street	EH7 4BP	Edinburgh		No
GB2410	State Bank of India	State Bank House, 1 Milk Street	EC2P 2JP	London		No
GB2415	State Street Bank & Trust Company	1 Royal Exchange Steps, Royal Exchange	EC3V 3LE	London		No
GB2414	State Street Bank Europe Ltd	1 Royal Exchange Steps, Royal Exchange	EC3V 3LE	London		No
GB2425	Stroud and Swindon Building Society	Rowcroft, Stroud	GL5 3BG	Gloucestershire		No
GB2437	Sumitomo Mitsui Banking Corporation Europe Ltd	Temple Court, 11 Queen Victoria Street	EC4N 4TA	London		No
GB2440	Sumitomo Trust & Banking Co Ltd	155 Bishopsgate	EC2M 3XU	London		No
GB2450	Svenska Handelsbanken AB (Publ)	Trinity Tower, 9 Thomas Moore Street	E1 9WY	London	SE Svenska Handelsbanken AB (publ)	No
GB2455	Swansea Building Society	11 Cradock Street	SA1 3EW	Swansea		No
GB2460	Swedbank (ForeningsSparbanken AB (publ))	Swedbank House, 42 New Broad Street	EC2M 1SB	London	SE FöreningsSparbanken AB	No
GB2461	Syigma Banque	1 The Courtyard, 707 Warwick Road	B91 3DA	Solihull	FR Syigma Banque	No
GB2470	Syndicate Bank	2A Eastcheap	EC3M 1AA	London		No
GB2475	TC Ziraat Bankasi AS	Basildon House, 7-11 Moorgate	EC2R 6DB	London		No
GB2640	TD Bank Europe Ltd	Triton Court, 14-18 Finsbury Square	EC2A 1DB	London		No
GB2642	TD Waterhouse Bank NV	201 Deansgate	M3 3TD	Manchester	NL TD Waterhouse Bank N.V.	No
GB2480	Teachers' Building Society	Allenview House, Hanham Road, Winbourne	BH21 1AG	Dorset		No
GB2485	Tesco Personal Finance Ltd	113 Dundas Street	EH3 5EB	Edinburgh		No
GB2500	The Bank of East Asia Ltd	75 Shaftsbury Avenue	W1V 8BB	London		No
GB2510	The Bank of Ireland	36 Queen Street	EC4R 1BN	London	IE The Governor and Company of the Bank of Ireland	No
GB2518	The Charity Bank Ltd	25 Kings Hill Avenue	ME19 4TA	West Malling		No
GB0805	The Chiba Bank Ltd	Atlas House, 1 King Street	EC2V 8AU	London		No
GB2535	The Co-operative Bank plc	4th Floor, 1 Balloon Street	M60 4EP	Manchester		No
GB1035	The DBS Bank Ltd	7th Floor, Finsbury Circus House, 12-15 Finsbury Circus	EC2M 7BT	London		No
GB2550	The Hardware Federation Finance Co Ltd	225 Bristol Road, Edgbaston	B5 7UB	Birmingham		No
GB2570	The Korea Development Bank	99 Bishopsgate	EC2M 3XD	London		No
GB2580	The National Bank of Dubai Public Joint Stock Company	207 Sloane Street	SW1X 9QX	London		No
GB2590	The Norinchukin Bank	1st Floor, 4 Broadgate	EC2M 2AE	London		No
GB2595	The Northern Trust Company	155 Bishopsgate	EC2M 3XS	London		No
GB2600	The Royal Bank of Scotland plc	42 St Andrew's Square	EH2 2YE	Edinburgh		No
GB2625	Tipton and Coseley Building Society	70 Owen Street, Tipton	DY4 8HG	West Midlands		No
GB2645	Toronto Dominion Bank Ltd	Triton Court, 14-18 Finsbury Square	EC4A 1DB	London		No
GB2655	Triodosbank NV	Brunel House, 11 The Promenade, Clifton	BS8 3NN	Bristol	NL Triodos Bank N.V.	No
GB2670	Turkish Bank (UK) Ltd	84-86 Borough High Street	SE1 1LN	London		No
GB2675	Turkiye Is Bankasi AS	8 Princes Street	EC2R 8HL	London		No
GB2678	UBS AG	1 High Timber Street	EC4V 3SB	London		No
GB2679	UBS Limited	100 Liverpool Street	EC2M 2RH	London		No
GB2240	UFJ Bank Limited	City Place House, 55 Basinghall Street	EC2V 5DL	London		No
GB2245	UFJ International plc	City Place House, 55 Basinghall Street	EC2V 5DL	London		No
GB2695	Ulster Bank (Ireland) Ltd	11-16 Donegal Square East	BT1 5UB	Belfast		No
GB2690	Ulster Bank Ltd	47 Donegall Place	BT1 5AU	Belfast		No
GB0950	UniCredito Italiano SpA	17 Moorgate	EC2R 6HX	London	IT Unicredito Italiano Spa	No
GB2705	Union Bancaire Privee UBP	26 St James Square	SW1Y 4JH	London		No
GB2710	Union Bank of Nigeria plc	14-18 Cophall Avenue	EC2R 7BN	London		No
GB2717	Union Bank UK Plc	14-18 Cophall Avenue	EC2R 7BN	London		No
GB2740	United Mizrahi Bank Ltd	Finsbury House, 23 Finsbury Circus	EC2M 7UB	London		No

MFI ID	NAME	ADDRESS	POSTAL	CITY	HEAD OFFICE	RES*
GB2042	United National Bank Ltd	71-74 Mark Lane	EC3R 7HT	London		No
GB2745	United Overseas Bank Ltd	19 Great Winchester Street	EC2N 2BH	London		No
GB2750	United Trust Bank Ltd	1 Great Cumberland Place	W1H 7AL	London		No
GB2755	Unity Trust Bank plc	130 Minories	EC3N 1NT	London		No
GB2760	Universal Building Society	Universal House, Kings Manor	NE1 6PA	Newcastle Upon Tyne		No
GB2762	Vanquis Bank Ltd	Suite 204, Gainsborough House, 33 Throgmorton Street	EC2R 2BR	London		No
GB2765	Vernon Building Society	19 St Petersgate	SK1 1HF	Stockport		No
GB1180	Wachovia Bank, National Association	1-3 Bishopsgate	EC2N 3AB	London		No
GB2780	Weatherbys Bank Ltd	Sanders Road, Wellingborough	NN8 4BZ	Northamptonshire		No
GB2785	Wesleyan Savings Bank Ltd	Colmore Circus	B4 6AE	Birmingham		No
GB2790	West Bromwich Building Society	374 High Street	B70 8LR	West Bromwich		No
GB2795	West Merchant Bank Ltd	33-36 Gracechurch Street	EC3V 0AX	London		No
GB2797	Westdeutsche ImmobilienBank	42 Moorgate	EC2R 6EL	London	DE Westdeutsche Immobilienbank	No
GB2800	WestLB AG	51 Moorgate	EC2R 6AE	London	DE WestLB AG	No
GB2805	Westpac Banking Corporation	63 Mary Axe	EC3A 8LE	London		No
GB2810	Whiteaway Laidlaw Bank Ltd	Ambassador House, Devonshire Street North	M60 6BU	Manchester		No
GB0865	Woori Bank	27th Floor, Centre Point, 103 New Oxford Street	WC1A 1DD	London		No
GB2845	Yorkshire Building Society	Yorkshire House, Yorkshire Drive	BD5 8LJ	Bradford		No
Total number of Credit Institutions : 400						
Money Market Funds						
GB0014	Aberdeen Cash Fund	Basildon	SS15 5WB	Essex		No
GB0009	Artemis Fund Managers Cash Fund	42 Melville Street	EH3 7HA	Edinburgh		No
GB0170	Baillie Gifford Cash Fund	Caiton Square, 1 Greenside Row	EH1 3AN	Edinburgh		No
GB0598	Baring Fund Managers Ltd Cash Fund	155 Bishopsgate	EC2M 3XY	London		No
GB0678	Britannic Asset Management Cash Fund	1 Wythall Green Way, Wythall	B47 6WG	Birmingham		No
GB0777	Close Capital Account Fund	12 Appold Street	EC2A 2AW	London		No
GB0932	Credit Suisse Cash Fund	Beaufort House, 15 St Botolph Street	EC3A 7JJ	London		No
GB0933	Credit Suisse CS Multi Manager Cash Portfolio	Beaufort House, 15 St Botolph Street	EC3A 7JJ	London		No
GB1021	DWS Deposit Fund	1 Appold Street, Broadgate	EC2A 2UT	London		No
GB1135	Fidelity Cash Fund	Oakhill House, 130 Tonbridge Road, Hildenborough, Tonbridge	TN11 9DZ	Kent		No
GB1138	Fidelity Moneybuilder Cash ISA Fund	Oakhill House, 130 Tonbridge Road, Hildenborough	TN11 9DZ	Kent		No
GB0871	First State Cash Fund	23 St Andrew Square	EH2 1BB	Edinburgh		No
GB1230	Gartmore Cash Trust	8 Fenchurch Place	EC3M 4PH	London		No
GB1272	Gartmore Money Market Fund	Shackleton House, 4 Battle Bridge Lane	SE1 2HR	London		No
GB1360	Henderson Global Cash Fund	4 Broadgate	E2M 2DA	London		No
GB1815	HSBC Money Market Unit Trust	5th Floor, City Plaza, 2 Pinfold Street	S1 2QZ	Sheffield		No
GB1401	Insight Investment (Global) Portfolio Cash	Freepost 18027	E14 9BR	London		No
GB1402	Invesco Perpetual INV/PERP Money Fund	Invesco Park, Henley on Thames	RG9 1HH	Oxfordshire		No
GB1200	ISIS Money Markets Fund	72-122 Castle Street, Salisbury	SP1 3SH	Wiltshire		No
GB1457	JPMF Liquidity Fund	Sovereign House, 16-22 Western Road, Romford	RM1 3LB	Essex		No
GB1512	Jupiter Cash Fund	1 Grosvenor Place	SW1X 7JJ	London		No
GB0580	Legal & General (Barclays) Cash Trust	Customer Services Centre	CF24 0YS	Cardiff		No
GB1615	Legal & General Cash Trust	Customer Services Centre	CF24 0YS	Cardiff		No
GB1630	Lincoln Cash Trust	Barnett Way, Barnwood	GL4 7RZ	Gloucester		No
GB1789	M&G Group High Interest Fund	M&G House, Victoria Road, Chelmsford	CM1 1FB	Essex		No
GB1782	Merrill Lynch Cash Fund	33 King William Street	EC4R 9AS	London		No
GB1822	Morley Deposit Fund	Basildon	SS15 5UU	Essex		No
GB1823	New Star Money Market Unit Trust	1 Knightsbridge Green	SW1X 7NE	Essex		No
GB2025	Old Mutual UK Money Market Trust	80 Cheapside	EC2V 6LS	London		No
GB2026	Old Mutual US Dollar Money Market Trust	80 Cheapside	EC2V 6LS	London		No
GB2105	Prudential Cash Haven Trust	Basildon	SS15 5NF	Essex		No
GB2735	Royal London Cash Fund	IFDS House, St Nicholas Road, Basildon	SS15 5PD	Essex		No
GB2215	S & W Cash Trust	1 Riding House Street	W1A 3AS	London		No
GB2311	Scottish Amicable Maximum Income Fund	6 Sheldon Square	W2 6PR	London		No
GB0012	Scottish Widows Unit Trust Cash Trust	15 Dalkeith Road	EH16 5BU	Edinburgh		No
GB2328	SG Cash Fund	100 Ludgate Hill	EC4M 7RE	London		No

MFI ID	NAME	ADDRESS	POSTAL	CITY	HEAD OFFICE	RES*
GB2202	The Royal London Cash Trust	IFDS House, St Nicholas Road, Basildon	SS15 5PD	Essex		No
GB1129	WAY Elite Income Plan Cash Trust	Cedar House, 3 Cedar Park, Cobham Road, Wimbourne	BH21 7SB	Dorset		No
GB2737	Wesleyan Assurance Society Cash Fund	The Administration Centre, Basildon	SS15 5ZS	Essex		No

Total number of Money Market Funds : 39

TOTAL number of Monetary Financial Institutions in United Kingdom : 440

